

MUNICÍPIO DE CARRAZEDA DE
ANSIÃES



ANEXO
ÀS DEMONSTRAÇÕES
FINANCEIRAS

ANO FINANCEIRO DE 2020





2020

Fi



to







ADOÇÃO PELA PRIMEIRA VEZ DO SISTEMA DE NORMALIZAÇÃO CONTABILÍSTICO PARA A ADMINISTRAÇÃO PÚBLICA (SNC-AP) – DIVULGAÇÃO TRANSITÓRIA

As presentes demonstrações financeiras traduzem a primeira apresentação de contas elaboradas de acordo com as Normas de Contabilidade Pública em conformidade com o novo referencial contabilístico Sistema de Normalização Contabilística para as Administrações Públicas – SNC-AP, conforme Decreto-Lei 192/2015, de 11 de setembro.

As demonstrações financeiras foram preparadas de forma a proporcionar uma imagem verdadeira e apropriada da sua posição financeira, alterações à posição financeira, a sua performance financeira e os seus fluxos de caixa.

Uma apresentação verdadeira e apropriada requer que seja feita uma apresentação fidedigna dos efeitos das transações, de outros eventos, sendo que as entidades públicas que adotam o SNC-AP pela primeira vez devem reconhecer todos os seus ativos e passivos cujo reconhecimento é exigido pelas normas de contabilidade pública.

A adoção deste referencial implicou a realização de ajustamentos ao último balanço do exercício de 2019, preparado de acordo com o anterior normativo aplicável (POCAL), pese embora, o processo de ajustamentos, resultante do novo normativo, nomeadamente no que respeita ao património, seja bastante moroso e complexo, será naturalmente alvo de reajustamentos, em datas posteriores, sempre que se justificar.

Assim, em sede de adoção do novo referencial contabilístico procedeu-se:

- Reconhecimento dos ativos e passivos exigíveis pelas Normas da Contabilidade Pública;
- Reconhecimento de itens como ativos apenas se os mesmos forem permitidos pelas Normas da Contabilidade Pública;
- Reclassificação à luz das Normas da Contabilidade Pública dos itens reconhecidos em categoria diferente da aplicável até então de acordo com o POCAL;
- Aplicação das Normas da Contabilidade Pública na mensuração dos ativos e passivos reconhecidos.

Os ajustamentos resultantes da mudança das políticas contabilísticas que se verificarem devem ser reconhecidos no saldo de resultados transitados no período em que os elementos são reconhecidos e mensurados e as entidades públicas devem reconhecer ainda os correspondentes ajustamentos no período comparativo anterior.

A NCP 1 contém um conjunto de divulgações que devem ser efetuadas no ano de transição. No primeiro período de relato em que a entidade aplica pela primeira vez o SNC-AP, deve ser efetuada a divulgação de um conjunto de informações:

- Forma como a transição dos normativos anteriores para as NCP afetou a posição financeira, o desempenho financeiro e os fluxos de caixa relatados.
- Reconciliação do património líquido relatado segundo os normativos anteriores com o património líquido segundo as NCP.
- Reconciliação do resultado relatado segundo os normativos anteriores, relativo ao último período de mais recentes demonstrações financeiras anuais.
- Reconhecimento ou reversão, pela primeira vez, de perdas por imparidade ao preparar o balanço de abertura de acordo com as NCP.
- Se as primeiras demonstrações financeiras de acordo com as NCP são as primeiras demonstrações financeiras apresentadas.

De acordo com o Manual de Implementação do SNC-AP elaborado pela CNC, as primeiras demonstrações financeiras de uma entidade preparadas nos termos do novo normativo devem incluir o ano anterior como informação comparativa, podendo basear-se no normativo contabilístico anterior (POCAL), sem necessidade de o reexpressar com base nas NCP relevantes, através de uma mera conversão dos saldos para as contas e rubricas das demonstrações financeiras definidas em SNC-AP.

Nos termos da NCP1, as entidades devem efetuar um conjunto de divulgações específicas no primeiro período de relato em que aplicam o SNC-AP, em concreto a forma como a transição do POCAL afetou a posição financeira, o desempenho financeiro e os fluxos de caixa relatados, através da reconciliação do balanço a 31/12/2019, preparado em POCAL, convertido para as rubricas definidas em SNC-AP, com o balanço de abertura a 01/01/2020 de acordo com o SNC-AP.

Em conformidade, as primeiras demonstrações financeiras preparadas de acordo com o SNC-AP a reexpressão da informação relativa ao ano anterior (comparativos) é apresentada através da conversão dos saldos para as contas e rubricas das demonstrações financeiras, em conformidade com o mapa seguinte:

RECONCILIAÇÃO PARA BALANÇO DE ABERTURA DO SNC-AP

	POCAL 31/12/2019	Reconheci- mento	Desreconheci- mento	Critério de mensuração	Imparidades / reversão	Outros	Erros	Reclassificaçõ es	SNCAP 01/01/2020
Activo não corrente									
Activos fixos tangíveis	38 266 667								35 958 823
Activos intangíveis	13 957							-2 307 844	13 957
Participações financeiras	1 393 611								1 393 611
Diferimentos	37 933								37 933
Outras contas a receber não corrente	1 839 624								1 839 624
Activo corrente									
Inventários	206 536								206 536
Caixa e depósitos bancários	1 974 512								1 974 512
Capital próprio									
Capital realizado	8 548 722								8 548 722
Reservas	1 035 445								1 035 445
Resultados transitados	25 642 683								23 334 839
Outras variações no capital próprio								-2 307 844	
Resultado líquido do período	-123 643								-123 643
Passivo não corrente									
Financiamentos obtidos	664 739								664 739
Diferimentos	6 341 225								6 341 225
Outras contas a pagar não corrente	401 094								401 094
Passivo corrente									
Fornecedores	829 495								829 495
Estado e outros entes públicos	24 961								24 961
Outras contas a pagar	368 121								368 121

Notas explicativas às demonstrações financeiras com adoção pela primeira vez do SNC-AP

1) Forma como a transição dos normativos anteriores para as NCP afetou a posição financeira, o desempenho financeiro e os fluxos de caixa relatados

Em 2020, com a adoção do SNC-AP pela primeira vez, foram várias as situações que afetaram as demonstrações financeiras do município.

Foram reajustadas as vidas úteis dos bens depreciables com base no novo normativo.

As rubricas de acréscimos de proveitos e acréscimo de custos foram reclassificadas, segundo o novo normativo, respetivamente, em outras contas a receber e outras contas a pagar.

2) Reconciliação do património líquido relatado segundo os normativos anteriores com o património líquido segundo as NCP, entre a data de transição para as NCP e o final do último período apresentado nas mais recentes demonstrações financeiras anuais, elaboradas segundo os normativos anteriores

Património líquido 31 de dezembro 2019 (POCAL)	35.103.206
Reclassificações do ativo fixo tangível	-2.307.844
Património líquido 01 de janeiro 2020 (SNC-AP)	32.795.362

Os principais ajustamentos decorrentes da transição para o SNC-AP, reconhecidos no património, foram os seguintes:

(i) A aplicação da norma NCRF 14 – Rendimentos de transações sem contraprestação determina que as transferências e subsídios não reembolsáveis para aquisição de ativos fixos tangíveis e ativos intangíveis, transferências e subsídios para aquisição de ativos não depreciáveis e outras transferências e subsídios de capital sejam apresentados como componentes do Património. No normativo POCAL estes subsídios eram apresentados como componente do Passivo, em acréscimos e diferimentos;

3) Reconciliação do resultado relatado segundo os normativos anteriores, relativo ao último período das mais recentes demonstrações financeiras anuais, com o resultado segundo as NCP relativo ao mesmo período

Não aplicável.

4) Reconhecimento ou reversão, pela primeira vez, de perdas por imparidade ao preparar o balanço de abertura de acordo com as NCP (divulgações que, de acordo com o ponto 9,

seriam exigidas se o reconhecimento dessas perdas por imparidade ou reversões tivesse ocorrido no período que começa na data de transição para as NCP)

Não aplicável.

5) Distinção nas reconciliações das alíneas (2) e (3), entre correção de erros cometidos em períodos anteriores e alterações às políticas contabilísticas segundo os normativos anteriores (se aplicável)

Não aplicável.

6) As presentes demonstrações financeiras elaboradas de acordo com as NCP são as primeiras demonstrações financeiras do Município de Carrazeda de Ansiães.

As presentes demonstrações financeiras são as primeiras apresentadas pelo Município de Carrazeda de Ansiães de acordo com as NCP.

As notas explicativas que se seguem respeitam a numeração sequencial definida no SNC-AP sendo que aquelas, cuja numeração, não existe não são aplicáveis ou a sua apresentação não é relevante para a leitura das demonstrações financeiras.

Todos os valores encontram-se expressos em euros.

Apresentação apropriada e conformidade com as NCP

As presentes demonstrações financeiras apresentam de forma apropriada a posição financeira, o desempenho financeiro e os fluxos de caixa da entidade. Representam de forma fiel os feitos das transações, outros acontecimentos e condições, de acordo com a definição e critérios de reconhecimento de ativos, passivos, rendimentos e gastos estabelecidos na estrutura concetual e nas NCP.

ANEXO ÀS DEMONSTRAÇÕES FINANCEIRAS

Nota 1 - Identificação da entidade, período de relato e referencial contabilístico

1.1 Identificação da entidade, período de relato

A informação relativa à entidade e ao período de relato encontra-se no anexo I (Caraterização da Entidade) e no anexo II (Organograma).

1.2 Referencial contabilístico e demonstrações financeiras

As demonstrações financeiras foram preparadas em harmonia com o Sistema de Normalização Contabilística para as Administrações Públicas (SNC-AP), aprovado pelo Decreto-lei nº 192/2015, de 11 de setembro, sendo aplicados os requisitos das Normas de Contabilidade Pública (NCP). Não existiram, no decorrer do exercício, quaisquer casos excecionais que implicassem diretamente a derrogação de qualquer disposição prevista pelo SNC-AP que tenham produzido efeitos materialmente relevantes e que pudessem pôr em causa a imagem verdadeira e apropriada das demonstrações financeiras.

1.3 Comparabilidade

Conforme referido na nota acima, as demonstrações financeiras foram preparadas em harmonia com o SNC-AP, aprovado pelo Decreto-Lei nº192/2015 de 11 de setembro, sendo que as notas não indicadas neste anexo não são aplicáveis ou significativas para a cabal compreensão das mesmas.

1.4 Valores de caixa e depósitos bancários

De seguida apresenta-se a desagregação dos saldos de caixa e seus equivalentes.

	2020	2019
Caixa	320	391
Depósitos à ordem	2 372 520	1 974 120
Depósitos a prazo	0	0
Depósitos consignados	0	0
Total	2 372 840	1 974 512

Nota 2 - Principais políticas contabilísticas, alterações nas estimativas contabilísticas e erros

2.1. Bases de Mensuração

As demonstrações financeiras foram elaboradas de acordo com o Sistema de Normalização Contabilística para as Administrações Públicas (SNC-AP), aprovado pelo Decreto-Lei nº 192/2015 de 11 de setembro, segundo a NCP 1 – estrutura e conteúdo das demonstrações financeiras e são apresentadas em euros. Para o efeito, foi elaborado o já referido balanço de abertura de 01 de Janeiro de 2020, de acordo com o manual de implementação do SNC-AP.

O balanço e a demonstração de resultados de 2020 foram preparadas de acordo com o SNC-AP e a informação relativa ao ano anterior baseia-se no Plano Oficial de Contabilidade das Autarquias Locais (POCAL), através de uma mera conversão dos saldos das contas e rubricas de acordo com o SNC-AP.

Ativos fixos tangíveis

Na transição do ano para o novo normativo contabilístico, foram efetuadas reclassificações em imóveis e infraestruturas, tendo em conta as orientações do regime transitório para o classificador complementar 2 (CC2), e, os restantes bens mantiveram as vidas úteis. Os bens do ativo fixo tangível são mensurados pelo seu custo, deduzido das correspondentes depreciações e quaisquer perdas por imparidade acumuladas.

O custo de um bem do ativo fixo tangível é reconhecido como ativo de, e apenas se:

- (a) for favorável que fluirão para o município benefícios económicos futuros ou potencial de serviço associado ao bem; e
- (b) o custo ou o justo valor do bem puder ser mensurado com fiabilidade.

Quando se tratem de ativos obtidos através de uma transação sem contraprestação são registados pelo seu Valor Patrimonial Tributário (VPT), no caso dos imóveis, ou pelo custo do bem ou valor de mercado no caso dos outros bens.

Os custos de aquisição incluem o custo da compra, quaisquer custos necessários para colocar o ativo na sua localização, em condições necessárias para ser utilizado e quando aplicável, a estimativa dos custos de desmantelamento e remoção dos ativos.

A quantia amortizável de um ativo fixo tangível é imputada numa base sistemática durante a sua vida útil. As depreciações são calculadas, quando os bens estejam disponíveis para uso, pelo

método da linha reta, em sistema de duodécimos, em conformidade com as vidas úteis de referência previstas no classificador complementar 2 – Cadastro e vidas úteis dos ativos fixos tangíveis, intangíveis e propriedades de investimento, desde que não se mostrem contrárias às estimativas de utilização do ativo, tendo em consideração a sua obsolescência ou outro desgaste que ocorra nas circunstâncias em que ele é utilizado. Nesta situação, são casuisticamente justificadas as razões que explicam uma eventual alteração do tempo de vida útil.

O método de depreciação reflete o padrão pelo qual se espera os benefícios económicos futuros ou potencial de serviço sejam usufruídos. Regra geral, é utilizado o método das quotas constantes (ou da linha reta), aplicado de forma consistente de período para período, a não ser que ocorra uma alteração no modelo de consumo esperado desses benefícios económicos futuros ou potencial de serviço.

Imparidade de ativos fixos tangíveis

A entidade avalia se existe qualquer indicação de que um ativo possa estar com imparidade no final do ano. Se existir qualquer indicação, é estimada a quantia recuperável do ativo e reconhece nos resultados do período a imparidade sempre que a quantia recuperável for inferior ao valor contabilístico. Ao avaliar se existe indicação de imparidade são tidas em conta, entre outras, as seguintes indicações:

- Diminuição significativa durante o período, do valor de mercado de um ativo superior à que seria esperado como resultado de passagem do tempo ou do uso normal;
- Ocorrência no período ou provável ocorrência no futuro próximo de alterações significativas com um efeito adverso na entidade relativas ao ambiente tecnológico, de mercado, económico ou legal em que a entidade opera no mercado ao qual o ativo está dedicado;
- Evidência de obsolescência ou dano físico de um ativo.

Ativos intangíveis

Analisando os bens que compõem esta rubrica, assinalamos que compreende, na sua globalidade, licenças de *software* e programas de computador.

Um ativo intangível apenas é reconhecido quando for provável que deles advenham benefícios económicos futuros ou potencial de serviço esperado e se o custo ou justo valor do ativo possa ser mensurado com fiabilidade.

Quando um ativo intangível é adquirido através da transação sem contraprestação, o seu custo inicial a data de aquisição e o seu justo valor nessa data.

A quantia amortizável de um ativo intangível é imputada numa base sistemática durante a sua vida útil. A amortização, calculada numa base duodecimal, começa quando o ativo está disponível para uso, isto é, quando se encontra na localização e condição necessárias para operar da forma pretendida pelo órgão de gestão. Para este efeito são tidas em consideração as vidas úteis de referência previstas no classificador complementar 2 – Cadastro e vidas úteis dos ativos fixos tangíveis, intangíveis e propriedades de investimento, desde que não se mostrem contrárias às estimativas de utilização do ativo, tendo em consideração a sua obsolescência ou outro desgaste que ocorra nas circunstâncias em que ele é utilizado. Nesta situação, são casuisticamente justificadas as razões que explicam uma eventual alteração do tempo de vida útil.

O método de amortização deve refletir o padrão pelo qual se espera que os benefícios económicos futuros ou potencial de serviço sejam consumidos pela entidade. O método de amortização utilizado no período de relato é o método de linha reta.

As mais ou menos valias resultantes da venda ou abate destes ativos são determinadas como a diferença entre o preço de venda e a quantia escriturada na data de alienação/abate, sendo registadas como "Outros rendimentos e ganhos" ou "Outros gastos e perdas", respetivamente.

Participações financeiras

Também as participações financeiras estão mensuradas pelo seu custo porque se considera que o Município de Carrazeda de Ansiães, não exerce controlo conjunto ou influência significativa sobre qualquer das participadas. Nos casos em haja controlo ou influência significativa sobre a participada o investimento é contabilizado usando o método da equivalência patrimonial.

Depreciações e amortizações

As depreciações e amortizações correspondem à desvalorização normal dos ativos fixos, decorrentes do gasto com a sua utilização, sendo o método das quotas constantes (ou da linha reta) o método utilizado, considerando a vida útil de referência que consta no CC2.

Acréscimos e diferimentos

O município regista os seus gastos e rendimentos na base do acréscimo, pela qual são reconhecidos na medida em que são gerados, independentemente do momento em que são pagos ou recebidos. As diferenças entre os montantes recebidos e pagos e os correspondentes gastos e perdas e rendimentos e ganhos são registadas nas rubricas "Outras contas a pagar", "Outras contas a receber" ou "Diferimentos".

As transferências correntes obtidas do Orçamento do Estado, resultantes do orçamento aprovado para o exercício e subsequentes alterações orçamentais, são reconhecidas como ganho no exercício em que ocorre o seu recebimento.

A responsabilidade com férias e subsídio de férias é registada como gasto do ano em que o pessoal adquire o direito ao gozo de férias. Em consequência, o valor das férias e dos subsídios de férias vencidos e não pagos à data do balanço foi estimado e incluído na rubrica "Credores por acréscimos de gastos".

As transferências de capital obtidas do Orçamento do Estado e outras entidades são registadas na rubrica "593 – Transferências e subsídios de capital", sendo reconhecidas nas demonstrações de resultados proporcionalmente às depreciações subsidiadas.

Este procedimento tem em vista o reconhecimento do benefício resultante do uso desses bens nos exercícios em que, fruto do registo das respetivas depreciações, foi reconhecido como gasto.

As estimativas com impacto nas demonstrações financeiras do Município são continuamente avaliadas, representando, à data de cada relato, a melhor estimativa tendo em conta o desempenho histórico, a experiência acumulada e as expectativas sobre eventos futuros que, nas circunstâncias em causa, se acreditam serem razoáveis.

Caixa e depósitos bancários

São expressas pelos montantes dos meios de pagamento e dos saldos de todas as contas de depósito, respetivamente. No caso de ser aplicável, as disponibilidades em moeda estrangeira são expressas no balanço ao câmbio em vigor na data a que ele se reporta.

Inventários

A mensuração de inventários foi efetuada pelo custo de aquisição. O sistema de inventário adotado é o permanente, mensurado ao custo médio ponderado.

Os inventários encontram-se registados ao menor valor entre o custo e o valor realizável líquido. O custo inclui o custo de aquisição, bem como as despesas adicionais de compra. O valor realizável líquido refere-se à quantia líquida que a entidade espera realizar com a venda dos inventários no decurso normal das operações.

Quando o valor de custo é superior ao valor realizável líquido é registado um ajustamento (perda por imparidade) pela respetiva diferença. As variações do período nas perdas por imparidade de inventários são registadas nas rubricas de resultados "Perdas por imparidade em inventários" e "Reversões de perdas por imparidade em inventários".

Quando os inventários são vendidos ou consumidos, a quantia escriturada desses inventários é reconhecida como um gasto do período em que o respetivo rendimento é reconhecido.

O método de custeio adotado pelo município é o custo médio.

As quantidades existentes no final do período de relato foram determinadas a partir dos registos contabilísticos.

Contas a receber e a pagar

São expressas pelas importâncias constantes dos documentos que as titulam.

As contas a receber de clientes e outros devedores são reconhecidas inicialmente ao justo valor, sendo subsequentemente mensuradas ao custo amortizado, utilizando o método da taxa efetiva, deduzido das perdas por imparidade. A imparidade das contas a receber é estabelecida quando há evidência objetiva de que a autarquia não receberá a totalidade dos montantes em dívida conforme as condições originais das suas contas a receber.

Rendimentos de transações com contraprestação

O rendimento proveniente de prestações de serviços, vendas de bens e uso de terceiros de ativos da entidade que produzam juros, royalties e dividendos ou distribuições similares, é reconhecido quando for provável que fluam para a entidade benefícios económicos futuros ou potencial de serviço e estes benefícios possam ser mensurados com fiabilidade.

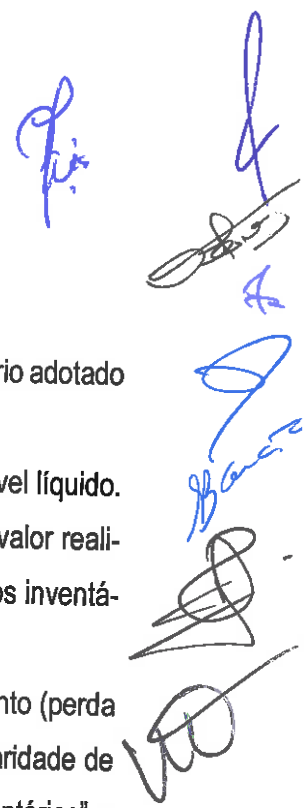

Provisões, passivos contingentes e ativos contingentes

> Provisões

As provisões são mensuradas com base na melhor estimativa do dispêndio necessário para liquidar uma obrigação presente.

As provisões são reconhecidas quando, e somente quando, a entidade tenha à data do balanço, uma obrigação presente (legal ou construtiva) resultante de um evento passado, seja provável que para a resolução dessa obrigação ocorra uma saída de recursos e o montante da obrigação possa ser fielmente estimado.

As provisões são revistas na data de cada período de relato e ajustadas de modo a refletir a melhor estimativa nessa data.

> Passivos contingentes

Um passivo contingente é:

(a) uma obrigação possível que provém de acontecimentos passados e cuja existência só será confirmada pela ocorrência ou não de um ou mais acontecimentos futuros incertos não totalmente sob o controle da entidade, ou;

(b) uma obrigação presente que decorra de acontecimentos passados, mas que não é reconhecida porque não é provável que uma saída de recursos seja exigida para a liquidar, ou a quantia da obrigação não pode ser mensurada com suficiente fiabilidade.

> Ativos contingentes

Um ativo contingente é um possível ativo proveniente de acontecimentos passados cuja existência só será confirmada pela ocorrência ou não de um ou mais acontecimentos futuros incertos não totalmente sob o controle da entidade.

Os ativos contingentes não são reconhecidos nas demonstrações financeiras para não resultarem no reconhecimento de rendimentos que podem não ser realizados. Contudo, são divulgados quando for provável um influxo de benefícios económicos futuros.

Rendimentos de transações sem contraprestação

Um influxo de recurso de uma transação sem contraprestação que não sejam serviços em espécie, que satisfaça a definição de ativo deve ser reconhecido como tal quando, e somente for provável que os benefícios económicos futuros ou potencial de serviço fluam para a entidade e o justo valor do ativo possa ser mensurado com fiabilidade.

Acontecimentos após a data do balanço

A entidade ajusta as suas demonstrações financeiras relativamente a acontecimentos após a data do balanço que proporcionem prova de condições já existentes naquela data.

Os acontecimentos que sejam indicativos de condições que surgiram após a data do balanço, não são ajustados nas demonstrações financeiras, sendo divulgados quando materialmente relevantes.

Instrumentos financeiros

Os instrumentos financeiros negociados em mercado líquido e regulamentados são mesurados ao justo valor, sendo as variações deste reconhecidas por contrapartida de resultados.

A mensuração dos restantes ativos e passivos financeiros é feita ao custo. Em cada data de relato, caso existam evidências objetivas de que estes ativos financeiros se encontrem em imparidade, é reconhecida a respetiva perda no resultado do período.

Benefícios dos empregados

Os benefícios a curto prazo dos empregados incluem ordenados, subsídios de férias e de natal, contribuições para a segurança social e eventuais prémios.

De acordo com a legislação laboral, o direito a férias e subsídio de férias, vence-se em 31 de dezembro de cada ano, sendo somente pago durante o período seguinte, pelo que os gastos e passivos correspondentes são reconhecidos como benefícios de curto prazo, no período em que os serviços foram prestados.

Património

- Resultados transitados

Esta conta inclui os resultados de exercício anteriores.

- Outras variações no património líquido

Referem-se a transferências e subsídios para aquisição de ativos depreciables, doações recebidas e transferência de bens cedidos e recebidos temporariamente.

2.2 Outras políticas contabilísticas consideradas relevantes

Estão subjacentes à preparação e apresentação das demonstrações financeiras os pressupostos constantes da estrutura concetual, nomeadamente:

➤ Base do acréscimo

Base de contabilidade pela qual as transações e outros acontecimentos são reconhecidos quando ocorrem e não apenas quando é recebido ou pago dinheiro ou seu equivalente. Por conseguinte, as transações e outros acontecimentos são escriturados na contabilidade e reconhecidos nas demonstrações financeiras dos períodos a que respeitam.

➤ Prudência

Os juízos necessários ao fazer as estimativas requeridas em condições de incerteza, incluem um grau de precaução de forma a não sobreavaliar os ativos ou os rendimentos nem subavaliar os passivos ou os gastos.

2.3 Julgamentos com impacto nas quantias reconhecidas

Na preparação das demonstrações financeiras foram efetuados juízos de valor e utilizados pressupostos que afetam as quantias relatadas de ativos e passivos, bem como as quantias relatadas de rendimentos e de gastos do período.

Na preparação das demonstrações financeiras, o executivo baseou-se no melhor conhecimento e na experiência de eventos passados e correntes.

Em particular o órgão executivo avaliou a capacidade da entidade prosseguir as suas atividades considerando não existirem incertezas materiais relacionadas com acontecimentos ou condições que possam lançar dúvidas significativas acerca da aplicação do pressuposto da continuidade na preparação das demonstrações financeiras.

2.4. Principais pressupostos relativos ao futuro

As demonstrações financeiras anexas foram preparadas no pressuposto da continuidade das operações.

Os eventos ocorridos após a data do balanço que afetem o valor dos ativos e passivos existentes à data do balanço são considerados na preparação das demonstrações financeiras do período. Esses eventos, se materialmente relevantes, são divulgados no presente anexo às demonstrações financeiras.

2.5 Aplicação inicial de uma NCP

Não aplicável.

2.6 Principais fontes de incerteza

As estimativas efetuadas têm por referência a data de relato e são baseadas no melhor conhecimento existente, na experiência de eventos passados e correntes e nas ações que se planeiam realizar.

Contudo, poderão ocorrer situações futuras que, não sendo previsíveis à data de aprovação destas demonstrações financeiras, não foram consideradas nessas estimativas. As alterações às estimativas que ocorram posteriormente à data das demonstrações financeiras serão corrigidas de forma prospectiva. Por este motivo e dado o grau de incerteza associado, os resultados reais das transações em questão poderão diferir das estimativas efetuadas.

2.7 Alterações em estimativas contabilísticas

Não aplicável.

2.8 Erros materiais de períodos de anteriores

No final do exercício não se verificaram quaisquer situações que se enquadrem neste ponto.

Nota 3 - Ativos intangíveis

Em 2020, o movimento ocorrido na quantia escriturada dos ativos intangíveis encontra-se nos quadros seguintes.

a) Vidas úteis ou taxas de amortização

É aplicado o Classificador Complementar 2 do Plano de Contas Multidimensional, publicado no anexo ao Decreto-lei n.º 192/2015, de 11 de setembro.

b) Métodos de amortização

O método de amortização usado para os ativos intangíveis é o método das quotas constantes (ou da linha reta).

c) Variação das amortizações e perdas por imparidades acumuladas

Durante o exercício findo em 31 de dezembro de 2020, o movimento ocorrido na quantia escriturada dos ativos intangíveis, bem como nas respectivas amortizações acumuladas e perdas por imparidade acumuladas, foi o seguinte:

	Valor Bruto					Amortizações					Valor Líquido
	01/01/2020	Aquisições	Abates/ Alienações	Anulações	Transferências	31/12/2020	01/01/2020	Aumentos	Regularizações	31/12/2020	
Trespasse	0	0	0	0	0	0	0	0	0	0	0
Programas de computador	105 703	0	0	0	0	105 703	91 746	7 011	0	98 757	6 946
Outros activos intangíveis	0	0	0	0	0	0	0	0	0	0	0
Activos intangíveis em curso	0	0	0	0	0	0	0	0	0	0	0
Ativo fixo intangível	105 703	0	0	0	0	105 703	91 746	7 011	0	98 757	6 946

d) Gastos/reversões de depreciação e amortização

Os gastos e reversões de depreciações e amortizações respeitante a ativos intangíveis encontram-se refletidos na linha "Gastos/reversões de depreciação e amortização" da Demonstração dos Resultados por Natureza, se aplicável.

Nota 4 - Acordos de concessão de serviços: concedente

No quadro seguinte encontram-se elencados os contratos de concessão, com todos os elementos disponíveis na presente data, reportado a 31 de dezembro de 2020. Nos casos em apreço, não houve lugar a quaisquer pagamentos, somente a recebimentos.

O contrato de concessão com a EDP iniciado em 2001, termina neste ano de 2021.

Acordos de concessão de Serviço	Concessionário	Ativo de Concessão	Período de concessão	Valor do Contrato	Pagamentos ao concessionário		
					Anos Anteriores	Ano corrente	Anos Futuros
Exploração da concessão de distribuição de electricidade em baixa tensão	EDP Distribuição	-	20 A	-	-	-	-

Nota 5 - Ativos fixos tangíveis

Os bens do ativo fixo tangível foram mensurados pelo seu custo e o gasto de depreciação dos ativos inicia quando fica disponível para uso e cessa quando o ativo é desreconhecido. A autarquia utiliza o método das quotas constantes (ou da linha reta) para calcular as depreciações.

Em 2020, o movimento ocorrido na quantia escriturada dos ativos tangíveis encontra-se de seguida.

Nota 5 - Ativos Fixos Tangíveis

a) Ativos tangíveis - Quantia escriturada e variações do período

Durante o exercício findo em 31 de dezembro de 2020, ocorreram as seguintes variações:

Valor Bruto	Valor Bruto					Amortizações				Valor Líquido	
	31/12/2019	Aquisições	Abates/ Alienações	Anulações	Transferências	31/12/2020	31/12/2019	Aumentos	Regularizações		31/12/2020
Bens de domínio público, património histórico, artístico e cultural											
Terrenos e recursos naturais	91 918	520 009	0			611 927					611 927
Edifícios e outras construções	24 746 300	2 461	0		1 356 832	26 336 544	13 467 161	968	1 233 156	14 701 286	11 635 258
Infraestruturas	1 435 847	0	0		411 853	1 732 130	0	1 409 123		1 409 123	323 006
Património histórico, artístico e cultural	644 502	6 060	0			650 562	111 425	24 255	106 216	241 896	408 666
Terrenos e recursos naturais	2 614 008	0	0			2 614 008					2 614 008
Edifícios e outras construções											
Habitacões e edificações para serviços	4 359 266	81	0		23 511	4 359 347	1 217 323	216 552	547 829	1 981 704	2 377 643
Outros	16 186 836	26 220	0		286 412	16 407 596	5 261 145	276 463	419 099	5 956 707	10 450 889
Equipamento básico	639 087	20 426	497			598 358	560 528	19 816	1 544	581 887	16 471
Equipamento de transporte	1 186 378	0				1 176 864	852 950	74 001		926 951	249 913
Equipamento administrativo	1 329 095	66 614				1 218 348	1 184 617	63 157		1 247 774	-29 426
Outros activos fixos tangíveis	395 230	2 080	13 443			385 139	327 548	58		327 606	57 533
Ativos fixos tangíveis em curso											
Terrenos e Recursos Naturais	710 313	0	0			710 313					710 313
Edifícios e Outras Construções	6 910 586	2 320 827	0		-2 078 607	7 152 806					7 152 806
Ativo fixo Intangível	61 249 364	2 964 779	13 940	0	0	64 200 203	22 982 698	2 084 394	2 307 844	27 374 936	36 825 267

c) Ativos tangíveis – Adições

Durante o exercício findo em 31 de dezembro de 2020, ocorreram as seguintes adições:

Nota 5 - Ativos Fixos Tangíveis

Valor Bruto	Adições					Total
	Internas	Compra	Transferência	Expropriação	Outras	
Bens de domínio público, património histórico, artístico e cultural						
Terrenos e recursos naturais				520 009	1 502	521 510
Edifícios e outras construções		959				959
Infraestruturas						0
Património histórico, artístico e cultural		6 060				6 060
Terrenos e recursos naturais						0
Edifícios e outras construções						0
Habitacões e edificações para serviços		81				81

Outros	26 220					26 220
Equipamento básico	20 426					20 426
Equipamento de transporte						0
Equipamento administrativo	66 614					66 614
Outros activos fixos tangíveis	2 080					2 080
Ativos fixos tangíveis em curso						0
Terrenos e Recursos Naturais						0
Edifícios e Outras Construções	2 320 827					2 320 827
Ativo fixo intangível	0	2 443 268	0	520 009	1 502	2 964 779

d) Ativos tangíveis - Diminuições

Durante o exercício findo em 31 de dezembro de 2020, ocorreram as seguintes diminuições:

Nota 5 - Ativos Fixos Tangíveis

Valor Bruto	Diminuições					Total
	Alienação a título oneroso	Transferência ou troca	Devolução ou reversão	Fusão, Cisão, reestruturação	Outras	
Bens de domínio público, património histórico, artístico e cultural						0
Terrenos e recursos naturais						0
Edifícios e outras construções						0
Infraestruturas						0
Património histórico, artístico e cultural						0
Terrenos e recursos naturais						0
Edifícios e outras construções						0
Habitacões e edificações para serviços						0
Outros						0
Equipamento básico					497	497
Equipamento de transporte						0
Equipamento administrativo						0
Outros activos fixos tangíveis					13 443	13 443
Ativos fixos tangíveis em curso						0
Terrenos e Recursos Naturais						0
Edifícios e Outras Construções						0
Ativo fixo intangível	0	0	0	0	13 940	13 940

Nota 7 - Custos de empréstimos obtidos

Os custos dos empréstimos obtidos como os juros e/ou outros gastos incorridos com a obtenção de empréstimos, são reconhecidos como gastos de acordo com o regime do acréscimo, exceto nas situações em que são diretamente imputáveis à aquisição, construção ou produção de um ativo cujo período de tempo para ficar pronto para uso seja substancial.

Em 31 de dezembro, o detalhe da rubrica de financiamento obtidos, decomposto em passivo não corrente e corrente, é o seguinte:

Nota 7 - Empréstimos

Para uma análise mais pormenorizada, apresentamos, o detalhe dos empréstimos obtidos.

Banco	Data de Contratação	Capital Contratado	Encargos do Ano		Dívida em 01/01/2020	Dívida em 31/12/2020
			Amortização	Juros		
Caixa Geral de Depósitos	01/10/2001	1 047 476	66 932	119	133 934	67 002
Banco BPI, SA	06/10/2004	671 250	39 753	82	258 635	218 882
Caixa Geral de Depósitos	15/11/2005	766 230	45 362	0	272 170	226 808
Total		2 484 956	152 047	201	664 739	512 692

Nota 8 - Propriedades de investimento

Em 31 de dezembro de 2020, o Município de Carrazeda de Ansiães não detinha quaisquer propriedades de investimento.

Nota 9 – Imparidade de ativos

Em 31 de dezembro de 2020, O Município de Carrazeda de Ansiães não reconheceu quaisquer imparidades.

Nota 10 - Inventários

O custo de cada item de inventário é determinado através da média ponderada do seu custo inicial e do custo de itens semelhantes adquiridos durante o ano – custo médio ponderado. De seguida apresenta-se o quadro com a informação dos valores da conta de inventários e os movimentos do período.

Nota 10 - Inventários

Designação	31-12-2019	31-12-2020
Matérias-primas	1 792,65	1 852,61
Matérias subsidia	780,30	764,77
Outros materiais	203 963,10	197 401,88
Total	206 536	200 019

Designação	Quantia escriturada inicial	Compras	Consumos	Quantia escriturada Final
Matérias-primas	1 792,65	1 256,03	1 196,07	1 852,61
Matérias subsidia	780,30	16 741,77	16 757,30	764,77
Outros materiais	203 963,10	156 480,83	163 042,05	197 401,88
Total	206 536	174 479	180 995	200 019

Nota 13 - Rendimento de transações com contraprestação

As notas têm por objetivo prescrever o tratamento contabilístico do rendimento proveniente de transações e acontecimentos que tenham uma contraprestação, destacando como aspeto principal a determinação do momento do reconhecimento.

O rendimento é reconhecido quando for provável que fluam para a entidade benefícios económicos futuros ou potencial de serviço e estes benefícios possam ser mensurados com fiabilidade. De seguida apresenta-se o detalhe destes rendimentos.

Nota 13 - Rendimentos com contraprestação

Tipo de Rendimento	Rendimento do período		Quantias por receber		Adiantamentos recebidos
	Resultados	Património Líquido	Inícios do período	Final do período	
Taxas, multas e outras penalidades					
Taxas específicas das autarquias locais	37 337,52				
Multas e outras penalidades	652,75				
Outras	10 443,03				
Vendas					
Água	0,00				
Produtos acabados e intermédios	4 824,66				
Subprodutos, desperdícios, resíduos e refugos	0,00				
Outros	0,00				
Prestações de serviços					
Resíduos sólidos	54 492,50				
Cemitérios	3 029,17				
Serviços recreativos	33 185,17				
Outros	1 771,52				
Rendas/Concessões					
Renda Exploração do bar da Piscina Descoberta	1 589,75				
Concessão de Exploração	385 894,51				
Rendas de Habitação	5 760,88				
Outras	6 473,64				
Juros, dividendos e outros rendimentos similares					
Outros rendimentos e ganhos					
Ganhos em inventários	5 137,68				
Outros rendimentos do estado	2 014,59				
Correções relativas a períodos anteriores	231,24				
Outros não especificados	238 917,42				
	792 682,20	0,00	0,00	0,00	0,00

Nota 14 - Rendimento de transações sem contraprestação

As transações sem contraprestação subdividem-se em impostos e transferências. Os impostos são benefícios económicos ou potencial de serviço obrigatoriamente pagos ou a pagar a entidades públicas, de acordo com disposições legais adequadas, criadas para proporcionar rendimento às administrações públicas. As transferências são influxos de benefícios económicos futuros ou potencial de serviço provenientes de transações sem contraprestação que não sejam impostos.

De seguida apresenta-se o detalhe destes rendimentos.

Nota 14 - Rendimentos sem contraprestação

Tipo de Rendimento	Rendimento do período		Quantias por receber		Adiantamentos recebidos
	Resultados	Património Líquido	Inícios do período	Final do período	
Impostos diretos					
Imposto municipal sobre imóveis	417 462,08				
Imposto único de circulação	115 700,64				
Outros	1 792,56				
Impostos indiretos					
Imposto municipal sobre as transmissões onerosas de imóveis	137 251,19				
Aluguer de bancas	1 071,18				
Pedido de Informação Previa	820,75				
Licença de Alvará	2 693,56				
Outros	1 351,59				
Concessão de Alvará de utilização	3 147,67				
Ocupação da via pública por motivo de obras	185,40				
Outras Ocupações	233,82				
Loteamento e Obras	3 297,50				
Outros	2 665,53				
Transferências e subsídios obtidos					
Fundo de Equilíbrio Financeiro (FEF)	5 664 701,00				
Fundo Social Municipal (FSM)	144 025,00				
Participação do IVA	73 007,02				
Iefp	22 372,06				
Outras	86 789,70				
	6 678 568,25	0,00	0,00	0,00	0,00

Nota 15 - Provisões, passivos contingentes e ativos contingentes

As provisões são reconhecidas quando se verificam cumulativamente as seguintes situações:

- (i) Exista uma obrigação presente como resultado de um acontecimento passado;
- (ii) Seja provável que um exfluxo de recursos que incorpore benefícios económicos será necessário para liquidar a obrigação;
- (iii) Possa ser efetuada uma estimativa fiável da quantia da obrigação.

Relativamente aos diversos processos judiciais que se encontram em curso, quer instaurados pelo Município de Carraceda de Ansiães, quer instaurados por outras entidades, não foram constituídas quaisquer provisões.

17 Acontecimentos após a data de relato

Quando ocorrem eventos subsequentes à data do balanço que demonstram a evidência de condições que já existiam à data do balanço, o impacto desses eventos é ajustado nas demonstrações financeiras. Caso contrário, eventos subsequentes à data do balanço com uma natureza e dimensão material são descritos nesta nota. Não são conhecidos, à data, quaisquer eventos subsequentes com impacto significativo nas demonstrações financeiras de 31 de dezembro de 2020. Após o encerramento do período, e até à elaboração do presente anexo, não se registaram outros factos suscetíveis de modificar a situação relevada nas contas.

19 Benefícios dos empregados

Os benefícios de empregados de curto prazo incluem, em geral, salários, ordenados e contribuições para a Caixa Geral de Aposentações ou Segurança Social, férias anuais pagas e ausências por doença pagas.

As obrigações decorrentes dos benefícios de curto prazo são reconhecidas como gastos no período em que os serviços são prestados, numa base não descontada por contrapartida do reconhecimento de um passivo que se extingue com o pagamento respetivo.

De acordo com a legislação laboral aplicável, o direito a férias e subsídios de férias relativo ao período, por este coincidir com o ano civil, vence-se em 31 de dezembro de cada ano, sendo somente pago durante o período seguinte, pelo que os gastos correspondentes encontram-se reconhecidos como benefícios de curto prazo e tratados de acordo com o anteriormente referido.

Nota 20 - Divulgações de partes relacionadas

Designação das entidades societárias, com indicação da parcela detida, bem como dos capitais próprios ou equivalente e a informação das entidades não societárias nas quais o município se encontra representado, de acordo com o mapa detalhado do anexo IV.

O Município, no âmbito do FAM, detém uma unidade de participação em títulos e obrigações de participação, e cujo valor foi revisto de acordo com o artigo n.º 303 da Lei 114/2017 (OE2018), de 29 de dezembro.

Designação da Entidade	% Controlo	31/12/2020	31/12/2020
ENSINANSIÃES - Ensino Técnico Profissional Cooperativo I.P Lda.	99%	144 482	144 482
AMTQT - Associação Municípios da Terra Quente Transmontana	16%	341 364	341 364
CIM DOURO	5%	34 257	34 257
ANMP - Associação Nacional de Municípios Portugueses	10%	554 171	554 171
Desteque - Associação para o Desenvolvimento da Terra Quente	0%	35	35
Fundação Museu do Douro	1%	21 796	21 796
Agência de Desenvolvimento Regional do Vale do Tua-ADRVT	7%	240	240
AÇÕES DA RESIDUOS DO NORDESTE, EIM, SA		2 261	2 261
FAM		295 007	295 007
Total		1 393 611	1 393 611

Nota Final:

As notas cuja numeração se encontra ausente deste anexo não são aplicáveis ao Município de Carrazeda de Ansiães ou a sua apresentação não é relevante para a leitura das demonstrações financeiras.



Quadro 1 -Desagregação de Caixa e Depósitos

Município de Carrazeda de Anslaes
Período de relato: 01-01-2020 a 31-12-2020

[Handwritten signatures and initials in blue ink]

conta	2020		2019	
Caixa		319,62 €		391,32 €
Depositos à ordem		824.520,09 €		427.052,44 €
Depositos bancários à ordem	824.520,09 €		427.052,44 €	
Outros Depositos		1.548.000,21 €		1.547.068,04 €
Depósitos a Prazo	1.548.000,21 €		1.547.068,04 €	
Depósitos consignados				
Total:		2.372.839,92 €		1.974.511,80 €

Período : 2020/01/01 2020/12/31

(Periodicidade Trimestral / Período 4º Trimestre)

Visualizar Contas e/ Mov. ? S Euros

HUBRICA	Designação	Quantia escriturada inicial	Variações							Quantia escriturada final	
			Adições	Transferências Inter. Entid.	Revalorizações	Revers. perdas por Imparidades	Perdas por Imparidade	Amortizações por período	Diferenças cambiais		Diminuições
AI1	Ativos Intangíveis	105.703,05									105.703,05
	Ativos intangíveis de domínio público, património histórico, artístico e cultural										
AI2	Goodwill										
AI3	Projetos de desenvolvimento										
AI4	Programas de computador e sistemas de informação	105.703,05									105.703,05
AI5	Propriedade industrial e intelectual										
AI6	Outros										
AI7	Ativos intangíveis em curso										
	Total :	105.703,05									105.703,05

AI - DESAGREGAÇÃO DAS ADIÇÕES
MUNICÍPIO DE CARRAZEDA DE ANSIÂNS

Pág. : 1
ANO : 2020

Período : 2020/01/01 2020/12/31

(Periodicidade Trimestral / Período 4º Trimestre)

Visualizar Contas s/ Mov. ? S Euros

RUBRICA	Designação	Adições									
		Internas	Compra	Cessão	Transferência ou troca	Doação, herança legado/perdido a favor do estado	Dação em Pagamento	Locação Financeira	Fusão, cisão reestruturação	Outras	Total
AI1	Ativos Intangíveis										
	Ativos intangíveis de domínio público, património histórico, artístico e cultural										
AI2	Goodwill										
AI3	Projetos de desenvolvimento										
AI4	Programas de computador e sistemas de informação										
AI5	Propriedade industrial e intelectual										
AI6	Outros										
AI7	Ativos intangíveis em curso										
	Total :										

AI - DESAGREGAÇÃO DAS DIMINUIÇÕES
MUNICÍPIO DE CARRAZEDA DE ANSIÃES

Pág. : 1
Ano : 2020

Período : 2020/01/01 2020/12/31 (Periodicidade Trimestral / Período 4º Trimestre) Visualizar Contas s/ Mov. ? S Euros

RUBRICA	Designação	Diminuições				
		Alienação a título oneroso	Transferência ou troca	Fusão, cisão reestruturação	Outras	Total
	Ativos Intangíveis					
	Total :	oneroso	troca			
AI1	Ativos intangíveis de domínio público, património histórico, artístico e cultural					
	Total :	oneroso	troca			
AI2	Goodwill					
	Total :	oneroso	troca			
AI3	Projetos de desenvolvimento					
	Total :	oneroso	troca			
AI4	Programas de computador e sistemas de informação					
	Total :	oneroso	troca			
AI5	Propriedade industrial e intelectual					
	Total :	oneroso	troca			
AI6	Outros					
	Total :	oneroso	troca			
AI7	Ativos intangíveis em curso					
	Total :					

Período : 2020/01/01 2020/12/31 Visualizar Contas s/ Mov. ? S (Periodicidade Trimestral / Período 4º Trimestre)

Euros

ATIVOS FIXOS TANGÍVEIS	Quantia escriturada inicial	Variações no período								Quantia escriturada final
		Adições	Transferências internas à entidade	Revalorizações	Reversões de perdas por imparidade	Perdas por imparidade	Depreciações do período	Diferenças cambiais	Diminuições	
 Bens de domínio público, patrimônio histórico, artístico e cultural	26.918.566,43	528.529,96	1.884.066,25							29.311.162,64
Terrenos e recursos naturais	91.917,87	520.008,70								611.926,57
Edifícios e outras construções	24.746.299,66	2.461,26	1.587.783,07							26.336.543,99
Infraestruturas	1.435.846,60		296.283,18							1.732.129,78
Patrimônio histórico, artístico e cultural	644.502,30	6.060,00								650.562,30
Outros										
 Bens de domínio público em curso										
 Ativos fixos em concessão										
Terrenos e recursos naturais										
Edifícios e outras construções										
Infraestruturas										
Patrimônio histórico, artístico e cultural										
Ativos fixos em concessão em curso										
 Outros ativos fixos tangíveis	34.330.798,44	2.430.992,72	-1.884.066,25						-254.945,72	34.622.779,19
Terrenos e recursos naturais	2.614.007,62									2.614.007,62
Edifícios e outras construções	20.546.101,66	26.300,70	194.540,78							20.766.943,14
Equipamento básico	639.086,72	20.426,08							-61.154,42	598.358,38
Equipamento de transporte	1.186.377,62								-9.513,28	1.176.864,34
Equipamento administrativo	1.329.095,32	61.359,15							-172.106,22	1.218.348,25
Equipamentos biológicos										
Outros	395.230,08	2.080,31							-12.171,80	385.138,59
Ativos fixos tangíveis em curso	7.620.899,42	2.320.826,48	-2.078.607,03							7.863.118,87
 Total :	 61.249.364,87	 2.959.522,68							 -254.945,72	 63.953.941,83

Período: 2020/01/01 2020/12/31 Visualizar Contas s/ Nov. ? S (Periodicidade Trimestral / Período 4º Trimestre)

Euros

ATIVOS FIXOS TANGÍVEIS	Adições										Total
	Internas	Compra	Cessão	Transferência ou troca	Expropriação	Doação, herança, legado ou perdido a favor do Estado	Doação em pagamento	Locação financeira	Fusão, cisão, reestruturação	Outras	
Bens de domínio público, patrimônio histórico, artístico e cultural		7.019,48			520.008,70					1.501,78	528.529,96
Terrenos e recursos naturais					520.008,70						520.008,70
Edifícios e outras construções		959,48								1.501,78	2.461,26
Infraestruturas											
Patrimônio histórico, artístico e cultural		6.060,00									6.060,00
Outros											
Bens de domínio público em curso											
Ativos fixos em concessão											
Terrenos e recursos naturais											
Edifícios e outras construções											
Infraestruturas											
Patrimônio histórico, artístico e cultural											
Ativos fixos em concessão em curso											
Outros ativos fixos tangíveis		2.430.992,72									2.430.992,72
Terrenos e recursos naturais											
Edifícios e outras construções		26.300,70									26.300,70
Equipamento básico		20.426,08									20.426,08
Equipamento de transporte											
Equipamento administrativo		61.359,15									61.359,15
Equipamentos biológicos											
Outros		2.080,31									2.080,31
Ativos fixos tangíveis em curso		2.320.826,48									2.320.826,48
Total :		2.438.012,20			520.008,70					1.501,78	2.959.522,68

Período : 2020/01/01 2020/12/31 (Periodicidade Trimestral / Período 4º Trimestre) Visualizar Contas s/ Mov. ? S Euros

ATIVOS FIXOS TANGÍVEIS	Diminuições					
	Alienação a título oneroso	Transferência ou troca	Devolução ou reversão	Fusão, cisão, reestruturação	Outras	Total
Bens de domínio público, património histórico, artístico e cultural						
Terrenos e recursos naturais						
Edifícios e outras construções						
Infraestruturas						
Património histórico, artístico e cultural						
Outros						
Bens de domínio público em curso						
Ativos fixos em concessão						
Terrenos e recursos naturais						
Edifícios e outras construções						
Infraestruturas						
Património histórico, artístico e cultural						
Ativos fixos em concessão em curso						
Outros ativos fixos tangíveis						
Terrenos e recursos naturais					-230.333,64	-230.333,64
Edifícios e outras construções						
Equipamento básico					-56.996,39	-56.996,39
Equipamento de transporte						
Equipamento administrativo					-163.125,67	-163.125,67
Equipamentos biológicos						
Outros					-10.211,58	-10.211,58
Ativos fixos tangíveis em curso						
Total :					-230.333,64	-230.333,64

500

16 — Em situação de igualdade de valoração, aplica-se o disposto no artigo 35.º da Portaria n.º 83-A/2009, de 22 de janeiro, na redação atual;
16.1 — Verificando-se ainda a igualdade de valoração, os candidatos serão seriados pelos seguintes critérios:

Formação profissional relevante para o desempenho do posto de trabalho (número de horas);
Habilitações literárias do candidato;

17 — As atas do júri onde constam os parâmetros de avaliação e respetivas ponderações dos métodos de seleção a utilizar e os sistemas de avaliação final do método, são facultadas aos candidatos sempre que solicitadas por escrito;

18 — A lista de ordenação final após homologação e publicada na 2.ª série do *Diário da República*, afixada em local visível e público das instalações do edifício dos Paços do Município e disponibilizada na sua página eletrónica nos termos do n.º 6 do artigo 36.º da Portaria n.º 83-A/2009 de 22 de janeiro na redação atual.

19 — O presente aviso será publicado na Bolsa de Emprego Público (www.bep.gov.pt), na página eletrónica da Câmara Municipal de Alvíto e em jornal de expansão nacional, por extrato, nos termos do n.º 1 do artigo 19.º da Portaria n.º 83-A/2009, de 22 de janeiro, alterada e republicada pela Portaria n.º 145-A/2011, de 6 de abril.

20 — Em cumprimento da alínea h) do artigo 9.º da Constituição, a Administração Pública, enquanto entidade empregadora, promove ativamente uma política de igualdade de oportunidades entre homens e mulheres no acesso ao emprego e na progressão profissional, providenciando escrupulosamente no sentido de evitar toda e qualquer forma de discriminação.

27 de junho de 2018. — O Presidente da Câmara, *António João Feio Valério*.

311510572

MUNICÍPIO DE ARGANIL

Aviso (extrato) n.º 10717/2018

Luís Paulo Carreira Fonseca da Costa, Presidente da Câmara Municipal de Arganil.

Faz público, em cumprimento do disposto no n.º 6 do art.º 36.º da Portaria n.º 83-A/2009, de 22/01 na sua atual redação, que foram homologadas as listas unitárias de ordenação final de candidatos aos procedimentos concursais de carácter urgente para a constituição de vínculos de emprego público, na modalidade de contratos de trabalho em funções públicas por tempo indeterminado, para preenchimento dos seguintes postos de trabalho, previstos e não ocupados no mapa de pessoal do Município de Arganil relativo ao ano de 2018, no âmbito do programa de regularização extraordinária dos vínculos precários, publicitados na Bolsa de Emprego Público e na página eletrónica municipal em 27/03/2018:

Um posto de trabalho da carreira e categoria de Assistente Operacional, área funcional de espaços verdes, homologação em 05/07/2018;
Seis postos de trabalho da carreira e categoria de Assistente Operacional, área funcional de serviços gerais, homologação em 10/07/2018.

As listas unitárias de ordenação final encontram-se afixadas no átrio da Divisão de Administração Geral e Financeira do edifício principal do Município de Arganil e disponíveis em www.cm-arganil.pt.

16 de julho de 2018. — O Presidente da Câmara Municipal, *Luís Paulo Carreira Fonseca da Costa*.

311509674

MUNICÍPIO DE BENAVENTE

Aviso n.º 10718/2018

Procedimento concursal comum para constituição de relação jurídica de emprego público por tempo indeterminado — técnico superior/área da engenharia alimentar/Aditamento ao Aviso n.º 8640/2018, publicado no *Diário da República*, 2.ª série, n.º 120, de 25 de junho de 2018.

Considerando que no âmbito de procedimento concursal em epígrafe, não consta do aviso de abertura a obrigatoriedade de inscrição na respetiva ordem profissional, enquanto certificação específica obri-

gatória, procede-se ao aditamento ao ponto 5.3.1 do referido aviso, nos seguintes termos:

«5.3.1. — Certificações específicas

No Procedimento B [...]

No Procedimento A, os candidatos devem encontrar-se inscritos na respetiva ordem profissional, sendo exigida cópia da cédula profissional comprovativa, ou declaração emitida pela mesma entidade.»

Os candidatos que foram opositores ao procedimento, dispõe de 10 dias úteis a contar do dia seguinte ao da publicação do presente aviso no *Diário da República*, para procederem à apresentação do documento em causa, sob pena de exclusão.

16 de julho de 2018. — O Presidente da Câmara Municipal, *Carlos António Pinto Coutinho*.

311513472

MUNICÍPIO DE CARRAZEDA DE ANSIÃES

Aviso n.º 10719/2018

João Manuel dos Santos Lopes Gonçalves, presidente da Câmara Municipal de Carrazeda de Ansiães, para efeitos do disposto no n.º 6 do artigo 10.º do Decreto-Lei n.º 305/2009, de 23 de outubro, torna público o seu despacho de 27 de junho de 2018, mediante o qual, dentro dos limites criou as subunidades orgânicas dos serviços municipais de Carrazeda de Ansiães.

16 de julho de 2018. — O Presidente da Câmara Municipal, *João Manuel dos Santos Lopes Gonçalves*.

311510994

Despacho n.º 7510/2018

Considerando que a Assembleia Municipal, no uso da competência que lhe confere o artigo 6.º do Decreto-Lei n.º 305/2009, de 23 de outubro, na sessão ordinária realizada em 2018-04-30, aprovou o modelo de Estrutura Orgânica do Município;

Considerando que a referida deliberação se traduziu em definir uma estrutura hierarquizada, constituída por unidades orgânicas flexíveis e subunidades orgânicas.

No uso da competência que me confere o n.º 5 do artigo 10.º do Decreto-Lei n.º 305/2009, determino a criação das seguintes subunidades orgânicas:

1 — Na dependência da Unidade Orgânica Flexível de 2.º grau Administrativa e Financeira, duas subunidades orgânicas, com o nível de secção (artigo 88.º, n.º 3 da Lei Geral do Trabalho em Funções Públicas, aprovada pela Lei n.º 35/2014, de 20 de junho), lideradas por Coordenadores Técnicos, que prestarão funções de chefia técnica e administrativa, bem como a realização de atividades de programação e organização do pessoal que coordenam, com vista à concretização das competências que estão atribuídas à referida Unidade Orgânica Flexível, bem como à respetiva Subunidade Orgânica, nos termos do Regulamento da Organização dos Serviços Municipais aprovado, assim denominadas:

1.1 — Secção de Recursos Humanos e Licenciamentos

1.2 — Secção de Contabilidade e Património

2 — Na dependência da Unidade Orgânica Flexível de 2.º grau de Educação, Cultura, Desporto e Turismo, uma subunidade orgânica, com o nível de secção (artigo 88.º, n.º 3 da Lei Geral do Trabalho em Funções Públicas, aprovada pela Lei n.º 35/2014, de 20 de junho), liderada por um Coordenador Técnico, denominada de Secção de Educação, Cultura, Desporto e Turismo, que prestará funções de natureza executiva, com vista à concretização das competências que estão atribuídas à Unidade Orgânica, bem como à respetiva Subunidade Orgânica, nos termos do Regulamento da Organização dos Serviços Municipais aprovado.

3 — Na dependência da Unidade Orgânica de 2.º grau de Obras e Urbanismo, uma subunidade orgânica, com o nível de secção (artigo 88.º, n.º 3 da Lei Geral do Trabalho em Funções Públicas, aprovada pela Lei n.º 35/2014, de 20 de junho), liderada por um Coordenador Técnico, denominada de Secção de Obras e Urbanismo que prestará funções de natureza executiva, em vista da concretização das competências que estão atribuídas à referida Unidade Orgânica Flexível, bem como à respetiva Subunidade Orgânica, nos termos do Regulamento da Organização dos Serviços Municipais aprovado.

4 — Para cumprimento do n.º 6 do artigo 10.º do Decreto-Lei n.º 305/2009, de 23 de outubro, publique-se o presente despacho no *Diário da República* e publicite-se no site da autarquia.

5 — Dê-se conhecimento à Câmara Municipal.

27 de junho de 2018. — O Presidente da Câmara Municipal, *João Manuel dos Santos Lopes Gonçalves*.

311511422

ser de 132 592,33 m³. Durante o referido prazo, contado a partir da publicação do presente edital no *Diário da República*, poderão os interessados apresentar por escrito as suas reclamações, relativamente à pretendida operação urbanística. Mais se torna público que o processo respeitante à alteração à operação de loteamento, acompanhado da informação técnica elaborada pelos Serviços Municipais, se encontra disponível para consulta, na Direção Municipal (DMUOP), sita no Edifício do Pópulo, Braga.

Para constar se mandou passar o presente edital e outros de igual teor que vão ser afixados nos lugares de estilo, publicitado no site do Município e publicado num jornal de âmbito nacional e local.

2018/07/05. — O Vereador, *Miguel Sopas de Melo Bandeira* (Doutor).
311513756

Edital n.º 719/2018

Alvará de loteamento n.º 46/96
Proc.º n.º 15088/1997 — E/33356/2018

Doutor Miguel Sopas de Melo Bandeira, Vereador do Pelouro do Urbanismo, Ordenamento e Planeamento, da Câmara Municipal de Braga, no uso de competências subdelegadas por despacho do Sr. Presidente da Câmara Municipal de Braga de 2017/11/06:

Faz saber que, nos termos do artigo 27.º, n.º 2, ex vi artigo 22.º n.º 2 do Decreto-Lei n.º 555/99, de 16 de dezembro, alterado e republicado pelo Decreto-Lei n.º 136/2014, de 9 de setembro e alínea e) do n.º 1 do artigo 112.º do D. L. 4/2015, se encontra aberto um período de discussão pública, pelo prazo de 15 dias, tendo por objeto a alteração ao lote 80 do alvará de loteamento n.º 46/96, sito no Lugar no Lugar de Eirado, Gaião, Cimo de Vila ou Boca ou Campo da Porta, Eira da Cachada e Boucinha, Freguesia de Nogueiró (atualmente integrada na União das Freguesias de Nogueiró e Tenões), deste concelho, em que é requerente Rosa Maria Lopes Ferreira, que consiste no seguinte: No aumento da área de implantação que passa a ser de 306,01 m²; Na redução da área de construção da garagem em 53 m², passando para 67 m²; No aumento da área de construção da habitação em 311 m², passando a ser de 551,95 m². Assim, a área total de construção do lote 80 passa a ser de 618,95; No aumento do volume de construção que passa a ser de 1 655,85 m³. Durante o referido prazo, contado a partir da publicação do presente edital no *Diário da República*, poderão os interessados apresentar por escrito as suas reclamações, relativamente à pretendida operação urbanística. Mais se torna público que o processo respeitante à alteração à operação de loteamento, acompanhado da informação técnica elaborada pelos Serviços Municipais, se encontra disponível para consulta, na Direção Municipal (DMUOP), sita no Edifício do Pópulo, Braga.

Para constar se mandou passar o presente edital e outros de igual teor que vão ser afixados nos lugares de estilo, publicitado no site do Município e publicado no *Diário da República* e num jornal de âmbito nacional e local.

2018/07/10. — O Vereador, *Miguel Sopas de Melo Bandeira* (Doutor).
311513804

MUNICÍPIO DE CARRAZEDA DE ANSIÃES

Aviso n.º 10893/2018

Em cumprimento do disposto no n.º 6 do artigo 10.º do Decreto-Lei n.º 305/2009, de 23 de outubro, torna-se público que, por deliberação da Assembleia Municipal de Carrazeda de Ansiães, na sessão ordinária realizada no dia 30 de abril de 2018, sob proposta da Câmara Municipal, foi aprovada a Estrutura Nuclear dos Serviços do Município de Carrazeda de Ansiães, que passa a integrar o Regulamento da Estrutura de Organização dos Serviços Municipais de Carrazeda de Ansiães, aprovado em 17 de janeiro de 2014, com as alterações aprovadas na reunião ordinária da Câmara Municipal de 29 de junho de 2018, encontrando-se disponível para consulta no Portal do Município em <https://cm-carrazedadeansiaes.pt>.

10 de junho de 2018. — O Presidente da Câmara Municipal de Carrazeda de Ansiães, *João Manuel dos Santos Lopes Gonçalves*.

I) Modelo de estrutura orgânica:

Modelo de estrutura hierarquizada, constituída por quatro Unidades Orgânicas Flexíveis (Unidades Orgânicas Flexíveis de 2.º Grau — Divisões) e por quatro Subunidades Orgânicas (Secções).

II) Estrutura Flexível

A Câmara Municipal de Carrazeda de Ansiães, através de deliberação tomada em reunião extraordinária de 26 de junho de 2018, estabeleceu que a estrutura flexível dos serviços é composta pelas seguintes Unidades Orgânicas Flexíveis:

a) Unidade Orgânica Flexível de 2.º Grau Administrativa e Financeira: Gestão de recursos humanos; gestão financeira, contabilidade orçamental, tesouraria, património e cadastro municipal; contratação pública — vertente de bens e serviços; arquivo municipal; atendimento integrado ao município; serviços jurídicos e contenciosos; contraordenações; execuções fiscais; atos eleitorais; telefones, limpeza das instalações, ação social e licenciamentos diversos.

b) Unidade Orgânica Flexível de 2.º Grau de Educação, Cultura, Desporto e Turismo: Educação; cultura; transportes escolares, ação social escolar; associativismo; desporto; turismo; juventude; biblioteca municipal.

c) Unidade Orgânica Flexível de 2.º Grau de Obras e Urbanismo: Obras municipais executadas por empreitada; licenciamentos do regime jurídico da urbanização e edificação e outros licenciamentos; fiscalização de regulamentos municipais; contratação pública, vertente de empreitadas de obras públicas; desenho e topografia.

d) Unidade Orgânica Flexível de 2.º Grau de Serviços Públicos, Ambiente e Energia: Gestão do trânsito e estacionamento; gestão do parque de máquinas e viaturas municipais; conservação de edifícios municipais e outros equipamentos; ambiente e energia; mercados e feiras.

A criação das Subunidades Orgânicas, com respeito pelo limite estabelecido pela Assembleia Municipal, é efetuada através de despacho do Presidente da Câmara Municipal, nos termos do n.º 5 do artigo 10.º do Decreto-Lei n.º 305/2009, de 23 de outubro.

311515716

MUNICÍPIO DE CASTANHEIRA DE PÊRA

Aviso n.º 10894/2018

Procedimento concursal comum para preenchimento um posto de trabalho da carreira/categoria de técnico superior na modalidade de contrato de trabalho em funções públicas por tempo indeterminado.

1 — Nos termos do disposto nos artigos 30.º e 33.º da Lei Geral do Trabalho em Funções Públicas (LTFP), aprovada em anexo à Lei n.º 35/2014, de 20 de junho, torna-se público que, na sequência da deliberação tomada pela Câmara Municipal em 13/07/2018, se encontra aberto, pelo prazo de dez dias úteis a contar da data da publicação do presente aviso, procedimento concursal comum para preenchimento de um posto de trabalho da carreira/categoria de técnico superior — licenciado em engenharia florestal ou em outra área que se revele adequada ao posto de trabalho, para exercício de funções no Gabinete Técnico Florestal, na modalidade de contrato de trabalho em funções públicas por tempo indeterminado.

2 — Procedimentos prévios:

Para efeitos do disposto no n.º 1 do artigo 4.º da Portaria n.º 83-A/2009, de 22 de janeiro, alterada e republicada pela Portaria n.º 145-A/2011, de 6 de abril, declara-se não estar constituída reserva de recrutamento neste Município, para satisfação da presente necessidade de recrutamento.

No âmbito do procedimento prévio de recrutamento de trabalhadores em situação de requalificação, foi consultada a Comunidade Intermunicipal da Região de Leiria — CIMRL, a qual declarou que ainda não tem qualquer Comissão criada.

De acordo com a solução interpretativa uniforme da Direção-Geral das Autarquias Locais, de 15 de maio de 2014, devidamente homologada por S. Ex.º o Secretário de Estado da Administração Local, em 15 de julho de 2014, “As autarquias locais, não têm de consultar a Direção-Geral da Qualificação dos Trabalhadores em Funções Públicas (INA) no âmbito do procedimento prévio de recrutamento de trabalhadores em situação de requalificação”.

3 — Legislação aplicável: Lei Geral do Trabalho em Funções Públicas (LTFP), aprovada em anexo à Lei n.º 35/2014, de 20 de junho; Portaria n.º 83-A/2009, de 22 de janeiro, alterada e republicada pela Portaria n.º 145-A/2011, de 6 de abril, Código do Procedimento Administrativo (CPA), aprovado pelo Decreto-Lei n.º 4/2015, de 7 de janeiro; Lei n.º 114/2017, de 29 de dezembro de 2017 (LOE 2018); Decreto Regulamentar n.º 14/2008, de 31 de julho e Portaria n.º 1553-C/2008, de 31 de dezembro.



Fi
Amador
Amador
Amador
Amador
Amador
Amador
Amador

**REGULAMENTO DA ESTRUTURA E ORGANIZAÇÃO
DOS SERVIÇOS MUNICIPAIS DE CARRAZEDA DE
ANSIÃES**

Presente em Reunião
de Câmara de 18/06/29

1ª Alteração

Aprovado em reunião de Câmara de 21 de Junho de 2018



Câmara Municipal de Carrazeda de Ansiães

Regulamento da Estrutura e Organização dos Serviços Municipais de Carrazeda de Ansiães

Nota justificativa

O artigo 3º do Decreto-Lei n.º 305/2009, de 23 de outubro prevê que a organização, a estrutura e o funcionamento dos serviços da administração autárquica devam orientar-se pelos princípios da unidade e eficácia da ação, da aproximação dos serviços aos cidadãos, da desburocratização, da racionalização de meios e da eficiência na afetação de recursos públicos, da melhoria quantitativa e qualitativa do serviço prestado e da garantia de participação dos cidadãos.

O Regulamento da Estrutura e Organização dos Serviços Municipais de Carrazeda de Ansiães foi aprovado pela Câmara Municipal, em sua reunião ordinária de 17 de janeiro de 2014.

Entretanto, a Assembleia Municipal de Carrazeda de Ansiães, na sessão ordinária de 30 de abril de 2018 viria a aprovar o modelo de estrutura hierarquizada, bem como o número máximo de unidades orgânicas e subunidades orgânicas.

A presente alteração ao Regulamento da Estrutura e Organização dos Serviços Municipais de Carrazeda de Ansiães compagina-se com a referida deliberação da Assembleia Municipal e prossegue o cabal cumprimento dos princípios de organização administrativa acima referenciados. Assim, a Câmara Municipal, ao abrigo das competências estabelecidas na alínea a) do artigo 7º e no n.º 3 do artigo 10º do Decreto-Lei n.º 305/2009, de 23 de outubro, em reunião ordinária de 29 de junho de 2018, aprovou a primeira alteração ao Regulamento da Estrutura e Organização dos Serviços Municipais de Carrazeda de Ansiães.

CAPÍTULO I

Disposições gerais



Câmara Municipal de Carraceda de Ansiães

Artigo 1º

Âmbito de aplicação

O presente regulamento aplica-se à estrutura e organização dos serviços de apoio instrumental e dos serviços operativos dos órgãos do município de Carraceda de Ansiães, adiante designados por serviços municipais, bem como a todos os trabalhadores que aí prestam serviço, independentemente do vínculo ou forma de prestação laboral.

Artigo 2º

Objeto

O presente regulamento estabelece os princípios organizativos, a estrutura e as normas gerais de organização e funcionamento dos serviços municipais.

Artigo 3º

Princípios

Nos termos do Decreto-Lei n.º 305/2009, de 23 de outubro, a estrutura, a organização e o funcionamento dos serviços municipais dos órgãos do município de Carraceda de Ansiães orientam-se pelos princípios da unidade e eficácia da ação, da aproximação aos cidadãos, da desburocratização, da racionalização de meios e da eficiência na afetação de recursos públicos, da melhoria quantitativa e qualitativa do serviço prestado e da garantia de participação dos cidadãos, bem como pelos demais princípios constitucionais aplicáveis à atividade administrativa e acolhidos no Código do Procedimento Administrativo.

Artigo 4º

Superintendência e delegação

De acordo com a legislação em vigor, a superintendência e coordenação dos serviços municipais são da competência do presidente da câmara que poderá delegar ou subdelegar, nos vereadores e/ou no pessoal dirigente, o exercício das suas competências próprias ou delegadas, estas últimas se autorizado pela Câmara Municipal.

Artigo 5º

Afetação e mobilidade do pessoal



Câmara Municipal de Carrazeda de Ansiões

A distribuição do pessoal por cada Unidade Orgânica, Subunidade Orgânica ou Serviço é da competência do presidente da câmara ou do vereador com competência delegada em matéria de gestão de pessoal, ouvido o respetivo dirigente.

CAPÍTULO II

Estrutura

Artigo 6º

Modelo da Estrutura Orgânica

1. Os serviços municipais organizam-se internamente de acordo com o modelo de estrutura hierarquizada flexível, aprovado pela Assembleia Municipal de Carrazeda de Ansiões, com representação gráfica no Anexo I ao presente Regulamento, que compreende quatro Unidades Orgânicas Flexíveis, dirigidas por cargo de direção intermédia de 2º grau, visando assegurar maior adequação do serviço às necessidades de funcionamento e de otimização de recursos, tendo em conta a programação e o controlo dos custos e resultados.
2. As Unidades Orgânicas Flexíveis são dirigidas por Chefe de Divisão, as quais são criadas por deliberação da Câmara Municipal.
3. *(eliminado)*
4. A estrutura dos serviços municipais integra, ainda, Gabinetes que constituem serviços de apoio técnico, sem qualquer chefia e na dependência hierárquica e disciplinar do presidente da câmara, com possibilidade de delegação no vereador que coordene a área específica de atuação.

Artigo 7º

Serviços de Apoio Técnico - Composição

Constituem Serviços de Apoio Técnico:

- a) O Gabinete de Apoio à Presidência e à Vereação;
- b) O Gabinete do Médico Veterinário Municipal;
- c) O Gabinete de Tecnologias da Informação e Comunicação;



Câmara Municipal de Carrazeda de Ansiães

- d) O Gabinete de Apoio às Juntas de Freguesia.
- e) O Gabinete da Qualidade.
- f) O Gabinete Técnico Florestal.

CAPÍTULO III
Serviços de Apoio Técnico

SECÇÃO I
Gabinete de Apoio à Presidência e à Vereação

SUBSECÇÃO I
Gabinete de Apoio à Presidência

Artigo 8º

Competências

1. Ao Gabinete de Apoio à Presidência, previsto no artigo 42º, n.º 1 da Lei n.º 75/2013, de 12 de setembro, compete, designadamente:
 - a) Coordenar e executar todas as atividades inerentes à assessoria, secretariados, protocolos da Presidência, bem como assegurar a interligação entre os diversos órgãos autárquicos do município;
 - b) Assessorar o presidente da câmara nos domínios da preparação da sua atuação político-administrativa, recolhendo e tratando informação para o efeito;
 - c) Organizar a agenda e as audiências públicas;
 - d) Desempenhar outras tarefas que lhe sejam diretamente atribuídas pelo presidente da câmara.
2. Junto deste Gabinete poderão funcionar outros serviços de apoio técnico a designar pelo presidente da câmara, necessários ao normal desenvolvimento da atividade autárquica.



Câmara Municipal de Carrazeda de Ansiães

SUBSECÇÃO II

Gabinete de Apoio à Vereação

Artigo 9º

Competências

Ao Gabinete de Apoio à Vereação, previsto no artigo 42º, n.º 2 da Lei n.º 75/2013, de 12 de setembro, compete, designadamente:

- a) Coordenar e executar todas as atividades inerentes à assessoria, secretariados, protocolos da vereação, bem como assegurar a interligação entre os diversos órgãos autárquicos do município;
- b) Assessorar os vereadores nos domínios da preparação da sua atuação político-administrativa, recolhendo e tratando a informação tida por necessária;
- c) Organizar a agenda e as audiências públicas dos vereadores;
- d) Desempenhar outras tarefas que lhe sejam diretamente atribuídas pelos vereadores.

SECÇÃO II

Gabinete do Médico Veterinário Municipal

Artigo 10º

Competências

1. A atividade do Médico Veterinário Municipal é regulada pelo Decreto-Lei n.º 116/98, de 5 de maio.
2. Enquanto Autoridade Sanitária Veterinária Concelhia, no âmbito da fiscalização sanitária, compete, designadamente a este Gabinete:
 - a) Colaborar na execução das tarefas de inspeção higiossanitária e controlo higiossanitário das instalações para alojamento de animais, dos produtos de origem animal e dos estabelecimentos comerciais ou industriais onde se abatam, preparem, produzam, transformem, fabriquem, conservem, armazenem ou comercializem animais ou produtos de origem animal e seus derivados;
 - b) Emitir parecer nos termos da legislação vigente;



Câmara Municipal de Carrazeda de Ansiões

- c) Elaborar e remeter, nos prazos fixados, a informação relativa ao movimento nosonecológico dos animais;
- d) Notificar as doenças de declaração obrigatória e adotar prontamente as medidas de profilaxia determinadas pela autoridade sanitária veterinária nacional sempre que sejam detetados casos de doenças de carácter epizoótico;
- e) Participar nas campanhas de saneamento ou de profilaxia determinadas pela autoridade sanitária veterinária nacional do município;
- f) Colaborar na realização do recenseamento de animais, de inquéritos de interesse pecuário e/ou económico e prestar informação técnica sobre abertura de novos estabelecimentos de comercialização, de preparação e de transformação de produtos de origem animal;
- g) Assegurar e coordenar a campanha de vacinação antirrábica e identificação eletrónica de canídeos e felinos;
- h) Assegurar, nos termos contratualizados pela Câmara Municipal, as tarefas que lhe competem no funcionamento da Canil Intermunicipal da Terra Quente Transmontana;
- i) Com a regularidade que lhe vier a ser definida, apresentar relatórios das atividades do Gabinete.

SECÇÃO III

Gabinete de Tecnologias da Informação e Comunicação

Artigo 11º

Competências

1. O Gabinete de Tecnologias da Informação e Comunicação tem por objetivos:
 - a) Desenvolver uma estratégia global de comunicação para o município;
 - b) Constituir um suporte da gestão da informação e da imagem do município.
2. Ao Gabinete de Tecnologias da Informação e Comunicação compete, designadamente:
 - a) Assegurar a administração, manutenção e exploração de todo o hardware em funcionamento em todos os serviços municipais;



Câmara Municipal de Carrazeda de Ansiães

- b) Assegurar a administração, manutenção e correta utilização de todo o software em funcionamento em todos os serviços municipais;
- c) Assegurar a administração, manutenção e o correto funcionamento das redes de comunicação utilizadas pelo município;
- d) Instalar, configurar e administrar as aplicações, assegurando a sua atualização;
- e) Definir e configurar um ambiente de computação integrado, de modo a possibilitar globalmente acessos comuns e a adequada partilha de recursos de hardware e software, bem como gerir esses acessos;
- f) Criar mecanismos de segurança e definir normas de salvaguarda e de recuperação da informação que assegurem a adequada integridade das aplicações e dos dados;
- g) Manter e desenvolver as infraestruturas de computadores e as redes de elevado desempenho e a respetiva disponibilização aos serviços municipais, incentivando a sua utilização através de divulgação adequada;
- h) Apoiar todas as Unidades Orgânicas na seleção, aquisição e instalação de equipamentos, bem como na resolução de problemas técnicos dos equipamentos e das aplicações;
- i) Coordenar a implementação da digitalização e desmaterialização de processos na aplicação de Sistema de Gestão Documental em curso;
- j) Efetuar a gestão técnica do site do município;
- k) Efetuar a manutenção e a inserção de conteúdos na Intranet e no site do município;
- l) Dinamizar a generalização dos sistemas de informação na administração autárquica, propondo soluções informáticas nesse sentido.

SECÇÃO IV

Gabinete de Apoio às Juntas de Freguesia

Artigo 12º

Competências

Ao Gabinete de Apoio às Juntas de Freguesia compete prestar serviço de cooperação com os diversos serviços municipais, designadamente;



Câmara Municipal de Carraceda de Ansiães

- a) Fornecer informações e esclarecimentos de natureza legislativa, técnica e outros elementos afins, às Juntas de Freguesia, bem como coordenar todas as ações que envolvam intervenção municipal;
- b) Preparar protocolos, parcerias ou outros instrumentos legais entre a Câmara Municipal e as Juntas de Freguesia;
- c) Apoiar técnica e administrativamente as Juntas de Freguesia;
- d) Assegurar a ligação institucional entre a Câmara Municipal e as Juntas de Freguesia;
- e) Receber, encaminhar e articular com os serviços municipais as respostas às solicitações das Juntas de Freguesia.

SECÇÃO V

Gabinete da Qualidade

Artigo 12º-A

Competências

Compete ao Gabinete da Qualidade, sob a ação do(a) Gestor(a) da Qualidade e da Equipa da Qualidade:

- a) Coordenar a implementação de sistemas de gestão da qualidade;
- b) Promover a divulgar processos e metodologias tendentes à melhoria contínua;
- c) Monitorizar o cumprimento dos objetivos do Sistema de Gestão da Qualidade e reportar de acordo com a periodicidade que for superiormente estabelecida;
- d) Controlar o tratamento de não conformidades e ações corretivas e preventivas e acompanhar a sua implementação;
- e) Garantir a gestão operacional do Sistema de Gestão da Qualidade;
- f) Realizar, acompanhar e elaborar os documentos necessários ao âmbito das auditorias;
- g) Promover a avaliação das necessidades e do grau de satisfação dos munícipes, colaboradores, divulgando os resultados;
- h) Promover junto dos colaboradores e dos munícipes ações de sensibilização para a melhoria contínua;



Câmara Municipal de Carrazeda de Ansiães

- i) Identificação de riscos e oportunidades e promoção do seu tratamento;
- j) Realização anual da revisão pela gestão.

SECÇÃO VI
Gabinete Técnico Florestal

Artigo 12º-B
Competências

1. Ao gabinete técnico florestal compete em geral:
 - a) Acompanhar as políticas de fomento florestal;
 - b) Prestar informação acerca dos instrumentos de apoio à floresta;
 - c) Apoiar o funcionamento da comissão municipal de defesa da floresta contra incêndios;
 - d) Promover a elaboração e atualização do plano de defesa da floresta contra incêndios, bem como efetivar as ações nele definidas;
 - e) Promover a elaboração e atualização do plano operacional municipal;
 - f) Registrar e acompanhar as atividades de gestão de combustíveis;
 - g) Solicitar às entidades competentes, informação acerca dos incêndios rurais;
 - h) Promover a elaboração de planos de fogo controlado e acompanhar a sua concretização;
 - i) Efetuar os procedimentos relacionados com a autorização de queimas e queimadas;
 - j) Realizar as atividades necessárias à realização do levantamento de espécies vegetais (estratos herbáceo, arbustivo e arbóreo), em ambiente rural e urbano;
 - k) Informar acerca do estado de conservação/sanitário de espécies vegetais (estratos herbáceo, arbustivo e arbóreo), sempre que solicitado, propondo medidas de prevenção;
 - l) Acompanhar e divulgar o Índice diário de risco de incêndio florestal;
 - m) Elaborar propostas relacionadas com a defesa da floresta;
 - n) Acompanhar o desenvolvimento de programas de controlo de agentes bióticos e promover ações de proteção florestal;



Câmara Municipal de Carrazeda de Ansiães

- o) Promover a sinalização de infraestruturas florestais de prevenção e proteção da floresta contra incêndios, para uma utilização mais rápida e eficaz por parte dos meios de combate;
- p) Identificar e propor as áreas florestais a sujeitar a informação especial, com vista ao condicionamento do acesso, circulação e permanência;
- q) Colaborar na divulgação de avisos às populações;
- r) Identificar áreas com potencial para a prática de fogo de gestão de combustível;
- s) Gerir, aquando da sua constituição, os recursos materiais e humanos afetos à equipa de sapadores florestais;
- t) Acompanhar e apoiar o funcionamento do conselho cinegético e da conservação da fauna municipal.

CAPÍTULO IV

Organização e estrutura dos serviços municipais

Artigo 13º

Unidades Orgânicas Flexíveis

1. A organização interna dos serviços municipais adota o modelo de estrutura hierarquizada flexível, representado no organograma constante do anexo I ao presente Regulamento, e compreende quatro Unidades Orgânicas Flexíveis de 2º grau.
2. O município de Carrazeda de Ansiães estrutura-se em torno das seguintes Unidades Orgânicas Flexíveis:

- a) Unidade Orgânica Flexível de 2º grau Administrativa e Financeira;
- b) Unidade Orgânica Flexível de 2º grau de Obras e Urbanismo;
- c) Unidade Orgânica Flexível de 2º grau de Educação, Cultura, Desporto e Turismo.
- d) Unidade Orgânica Flexível de 2º grau de Serviços Públicos, Ambiente e Energia

Artigo 14º

Competências Comuns às Unidades Orgânicas Flexíveis



Câmara Municipal de Carrazeda de Ansiães

Sem prejuízo das orientações genéricas do presente modelo, os Serviços Municipais e os seus trabalhadores devem colaborar entre si para a obtenção das melhores condições de eficiência da atividade do município no desempenho das suas funções, de acordo com os objetivos definidos pelos órgãos municipais. Assim, genericamente, compete a todas as Unidades Orgânicas Flexíveis:

- a) Superintender, gerir e coordenar as Subunidades Orgânicas sob a sua dependência hierárquica que vierem a ser criadas e serviços dependentes;
- b) Articular a sua atividade com os demais serviços municipais de que recebem ou a que prestam apoio;
- c) Executar outras atribuições que lhes sejam superiormente cometidas em matéria administrativa, técnica ou executória;
- d) Prestar as informações de carácter técnico-administrativo que lhes forem solicitadas pela Câmara Municipal, pelo respetivo presidente ou pelos vereadores;
- e) Submeter a despacho superior os assuntos da sua competência;
- f) Promover a execução das decisões da Câmara Municipal referentes à sua área de atuação e contribuir para a melhoria da eficácia e eficiência dos respetivos serviços;
- g) Fornecer elementos de trabalho destinados à elaboração das Grandes Opções do Plano (GOP'S), documentos de Prestação de Contas e outros;
- h) Providenciar as medidas mais adequadas à gestão dos recursos humanos afetos à Unidade;
- i) Elaborar e submeter a aprovação superior as instruções, circulares, regulamentos e normas que forem julgadas necessárias ao correto exercício da atividade da Unidade;
- j) Gerir e zelar pelos equipamentos e bens afetos, informando o serviço municipal com responsabilidade de inventariação e cadastro das alterações patrimoniais dos mesmos, bem como pela qualidade das instalações utilizadas;
- k) Garantir as respostas às solicitações dos munícipes em tempo útil;
- l) Coordenar e avaliar a atividade dos seus serviços dependentes, assegurando a correta execução das tarefas.

Artigo 15º

Competências do pessoal dirigente



Câmara Municipal de Carrazeda de Ansiães

Os titulares dos cargos de direção intermédia exercem, na respetiva Unidade Orgânica Flexível, as competências legais que o Estatuto do Pessoal Dirigente lhes atribui, concretamente o disposto no artigo 15º da Lei n.º 49/2012, de 29 de agosto.

Artigo 16º

Delegação de competências

1. Os titulares dos cargos de direção das Unidades Orgânicas Flexíveis exercem, também, as competências que neles forem delegadas ou subdelegadas, nos termos da lei.
2. A delegação de assinatura da correspondência ou do expediente necessário à mera instrução dos processos é possível em qualquer trabalhador.

SECÇÃO I

Unidade Orgânica Flexível de 2º grau Administrativa e Financeira

Artigo 17º

Composição

1. A Unidade Orgânica Flexível de 2º grau Administrativa e Financeira compreende as seguintes Subunidades Orgânicas:
 - a) Secção de Recursos Humanos e Licenciamentos;
 - b) Secção de Contabilidade e Património;
2. Fazem, ainda, parte desta Unidade Orgânica Flexível, sem qualquer chefia, mas na dependência direta do Chefe de Divisão Municipal, o Serviço de Aprovisionamento e Contencioso, o Serviço de Ação Social, o Serviço de Expediente e Arquivo Municipal, o Serviço de Atendimento Geral /Gabinete de Apoio ao Município e o Serviço de Tesouraria.

Artigo 18º

Competências

1. À Unidade Orgânica Flexível de 2º Grau Administrativa e Financeira compete, genericamente, assegurar a realização de tarefas administrativas no âmbito das suas áreas de atuação e de apoio genérico, bem como prestar informações técnico-jurídicas



Câmara Municipal de Carraceda de Ansiães

sobre quaisquer processos ou questões que lhe sejam submetidos pela Câmara Municipal ou pelo seu presidente e/ou vereadores.

2. Para além das competências descritas no artigo 14º, à Unidade Orgânica Flexível de 2º grau Administrativa e Financeira compete, especificamente, ainda:

- a) Assegurar, aos órgãos municipais, o secretariado e apoio técnico-administrativo que lhe for solicitado;
- b) Promover a divulgação, pelas diferentes Unidades Orgânicas, das deliberações dos órgãos municipais, das normas internas e demais diretivas de carácter genérico;
- c) Promover a publicidade das deliberações dos órgãos municipais, bem como das decisões dos respetivos titulares, destinadas a ter eficácia externa, nos termos da legislação em vigor;
- d) Coordenar, preparar e organizar todos os elementos conducentes à elaboração das GOP'S e Orçamento, bem como das respetivas revisões e alterações;
- e) Coordenar, preparar e organizar todos os elementos conducentes à elaboração do documento de prestação de contas;
- f) Assegurar o funcionamento do sistema de contabilidade respeitando as considerações técnicas, os princípios e regras contabilísticos;
- g) Assegurar o serviço de atendimento central de telefones e limpeza das instalações municipais;
- h) Assegurar todas as tarefas de carácter administrativo relacionadas com eleições, referendos, consultas diretas aos cidadãos eleitores e recenseamentos;

3. Ao dirigente da Unidade Orgânica Flexível de 2º grau Administrativa e Financeira compete particularmente:

- a) Assistir às reuniões da Câmara Municipal, redigir e assinar as respetivas atas, bem como assegurar o expediente relativo à convocação das reuniões da Câmara Municipal e distribuir as ordens de trabalho e documentação anexa;
- b) Preparar o expediente e as informações necessárias para deliberação dos órgãos municipais;
- c) Superintender em toda a atividade da Unidade Orgânica;
- d) Assegurar a preparação e formalização dos atos notariais em que o município seja parte, bem como a formalização de contratos, protocolos e outros instrumentos jurídico-institucionais de todos os serviços municipais;



Câmara Municipal de Carrazeda de Ansiães

- e) No âmbito do processamento de despesas que venham a ser promovidas pela Unidade Orgânica que coordena, cumprir e fazer cumprir o sistema de contabilidade municipal, designadamente as normas vertidas no Pocal, na Norma de Controlo Interno e na Lei dos Compromissos e dos Pagamentos em Atraso;
- f) Certificar e autenticar todos os documentos e atos oficiais da Câmara Municipal da dependência funcional desta Unidade Orgânica.

SUBSECÇÃO I

Secção de Recursos Humanos e Licenciamentos

Artigo 19º

Competências

1. A Secção de Recursos Humanos e Licenciamentos é coordenada por um Coordenador Técnico, ao qual compete coordenar, orientar e zelar pelo normal funcionamento da Secção.
2. À Secção de Recursos Humanos e Licenciamentos compete, designadamente:
 - 2.1 Ao nível da gestão dos Recursos Humanos:
 - a) Anualmente promover a elaboração do mapa de pessoal da Câmara Municipal;
 - b) Elaborar o Balanço Social e atualizar a base de dados a remeter às entidades competentes;
 - c) Organizar o processo de avaliação de desempenho do pessoal afeto aos serviços municipais no âmbito do SIADAP;
 - d) Executar as ações administrativas relativas ao recrutamento, provimento, valorizações remuneratórias, promoções, mobilidade e cessação de funções do pessoal;
 - e) Instruir e informar todos os assuntos relacionados com a gestão do pessoal em funções na Câmara Municipal;
 - f) Assegurar a atualização dos processos individuais dos trabalhadores da Câmara Municipal;
 - g) Assegurar, perante entidades legalmente tutelares, o direito de informação a prestar no âmbito dos recursos humanos;
 - h) Passar certidões e declarações no âmbito da atuação deste serviço;



Câmara Municipal de Carrazeda de Ansiães

- i) Registrar e controlar a assiduidade e pontualidade do pessoal;
- j) Processar os vencimentos e outros abonos do pessoal;
- k) Gerir o processo de elaboração do mapa anual de férias, assim como a respetiva execução;
- l) Organizar os processos respeitantes a abonos de família, subsídios, outros abonos complementares e ADSE;
- m) Assegurar a divulgação da informação sobre matérias relacionadas com os direitos e deveres dos trabalhadores;
- n) Em colaboração com as restantes Unidades Orgânicas, efetuar o diagnóstico anual das necessidades em termos de formação e aperfeiçoamento profissional, articulando-a com o Sistema de Gestão da Qualidade e executá-lo mediante a sua aprovação, disponibilidade orçamental e entidades formadoras;
- o) Assegurar o cumprimento da legislação referente a Saúde, Higiene e Segurança no posto de trabalho.

2.2 Ao nível dos Licenciamentos:

- a) Tramitar os processos de licenciamento de festividades, em articulação, nos casos em que tal se justifique, com outros serviços municipais;
- b) Tramitar os processos de licenciamento das queimadas, em articulação, nos casos em que tal se justifique, com outros serviços municipais;
- c) Tramitar os processos de licenciamento de estabelecimentos abertos ao público, em articulação, nos casos em que tal se justifique, com outros serviços municipais;
- d) Tramitar os processos de licenciamento de ocupação da via pública, em articulação, nos casos em que tal se justifique, com outros serviços municipais, não estando abrangidos os que resultem de operações urbanísticas ou conexas;
- e) Tramitar os processos de licenciamento de espetáculos e divertimentos públicos, em articulação, nos casos em que tal se justifique, com outros serviços municipais;
- f) Tramitar outros processos de licenciamento que venham, por despacho, a ser afetos a esta Secção.



Câmara Municipal de Carraceda de Ansiães

SUBSECÇÃO II

Secção de Contabilidade e Património

Artigo 20º

Competências

1. A Secção de Contabilidade e Património é coordenada por um Coordenador Técnico, ao qual compete coordenar, orientar e zelar pelo normal funcionamento da Secção.

2. À Secção de Contabilidade e Património compete, designadamente:

2.1 No âmbito da área da Contabilidade:

- a) Apoiar na recolha de informação e coligir todos os elementos necessários para elaboração dos documentos previsionais;
- b) Controlar as contas bancárias, acompanhando o movimento de valores e comprovando mensalmente o respetivo saldo através da reconciliação bancária;
- c) Verificar a coerência dos documentos da contabilidade orçamental e patrimonial;
- d) Assegurar que os princípios e os procedimentos contabilísticos e orçamentais são aplicados de acordo com a legislação em vigor;
- e) Promover e acompanhar o controlo do orçamento e das GOP'S;
- f) Cumprir e fazer cumprir as disposições legais e regulamentares sobre a realização de despesas;
- g) Proceder aos registos inerentes à execução orçamental e do plano plurianual investimentos;
- h) Proceder à verificação de faturas e guias de remessa e respetivos registos contabilísticos;
- i) Submeter a autorização superior os pagamentos a efetuar e emitir ordens de pagamento;
- j) Promover a conferência da arrecadação de receitas e o pagamento das despesas autorizadas;
- k) Reunir os elementos necessários e elaborar os documentos para efeitos fiscais;
- l) Enviar ao Tribunal de Contas e demais entidades os documentos de prestação de contas, de acordo com a lei e nos prazos legalmente estipulados;



Câmara Municipal de Carrazeda de Ansiães

- m) Enviar às diversas entidades os documentos previsionais e as contas trimestrais de acordo com a lei e nos prazos legalmente estabelecidos;
 - n) Promover a publicitação nos termos e nos prazos legalmente estabelecidos dos documentos previsionais, de prestação de contas e outros que a lei o exija;
 - o) Garantir, produzir e prestar informação clara e precisa às entidades externas que a solicitem;
 - p) Apresentar relatórios de ocorrência, sempre que tal se justifique, por incumprimento de normas legais ou regulamentares;
 - q) Organizar e manter atualizado o dossier financeiro relativo às participações obtidas através de protocolos, contratos-programa ou fundos comunitários;
 - r) Organizar e controlar os processos de empréstimos a curto, médio e longo prazo;
 - s) Acompanhar a evolução dos limites da capacidade de endividamento, controlando a liquidação dos encargos da dívida;
 - t) Registrar e controlar as cauções e garantias bancárias.
- 2.2 No âmbito da área do Património:
- a) Proceder ao tratamento e sistematização da informação que assegure o inventário e cadastro de todos os bens móveis e imóveis, do domínio público ou privado do município, com atualização permanente;
 - b) Inventariar e atualizar as participações sociais em entidades societárias e não societárias em que participa o município;
 - c) Efetuar o registo interno de todos os bens, com base nas fichas de imobilizado, etiquetando, designadamente, mobiliário e equipamento existente nos serviços ou deslocados para outros organismos;
 - d) Efetuar reconciliações entre os registos das fichas e os registos contabilísticos do imobilizado, quanto aos montantes de aquisição e das amortizações acumuladas;
 - e) Organizar e conduzir os processos de oferta pública com vista à alienação de bens e assegurar o cumprimento das leis e regulamentos respetivos;
 - f) Assegurar a avaliação dos imóveis a adquirir ou a alienar;
 - g) Promover a inscrição predial na Conservatória do Registo Predial de todos os bens imóveis propriedade do Município;



Câmara Municipal de Carraceda de Ansiães

- h) Promover a inscrição matricial no Serviço de Finanças de todos os bens imóveis propriedade do Município.

SUBSECÇÃO III

Serviço de Aprovisionamento e Contencioso

Artigo 21º

Competências

1. O Serviço de Aprovisionamento e Contencioso é coordenado pelo dirigente da Unidade Orgânica Flexível de 2º grau Administrativa e Financeira, a quem lhe compete zelar pela prossecução das atividades a ele afetos.
2. Ao Serviço de Aprovisionamento e Contencioso compete assegurar o expediente e todo o processamento administrativo dos assuntos que aí tramitam.
3. Ao Serviço de Aprovisionamento e Contencioso compete, designadamente:
 - 3.1 No âmbito do Aprovisionamento:
 - a) Proceder ao levantamento das previsões anuais com a colaboração dos restantes Serviços, para a aquisição de diverso material, tendo em conta uma correta gestão de stocks;
 - b) Assegurar as atividades de aprovisionamento municipal em bens e serviços necessários à execução das atividades e do funcionamento dos serviços municipais;
 - c) Proceder ao lançamento das aquisições de bens e serviços da Câmara Municipal superiormente ordenadas, desenvolvendo todos os procedimentos e registos ao abrigo do Código dos Contratos Públicos, elaborando as respetivas peças de procedimento de acordo com as especificações/indicações dadas pelo Serviço que deteta a necessidade;
 - d) Proceder ao armazenamento e gestão material dos bens e ao fornecimento respetivo aos Serviços requisitantes, mediante requisição própria;
 - e) Proceder à gestão de compras ou dos contratos, nomeadamente quanto a prazos, receção e conferência dos bens entregues e das respetivas guias e faturas;



Câmara Municipal de Carrazeda de Ansiães

- f) Organizar e manter atualizado um ficheiro de base de dados de fornecedores de bens e serviços com interesse para o município em articulação com o Sistema de Gestão da Qualidade;
- g) Assegurar o normal funcionamento do armazém, procedendo ao movimento e registo de entradas e saídas de bens do armazém;
- h) Colaborar na organização e atualização do inventário e cadastro de bens municipais;
- i) Garantir um sistema de seguros (móveis, imóveis e pessoas) adequados à realidade municipal, bem como gerir toda a carteira em vigor do município, com exceção do parque auto.

3.2 No âmbito do Contencioso:

- a) Acompanhar o contencioso entregue pela Câmara Municipal ao exterior;
- b) Manter a Câmara Municipal informada sobre ações e recursos em que o município seja parte, divulgando periodicamente o ponto de situação em que se encontram;
- c) Prestar todo o apoio necessário, a advogado constituído pela Câmara Municipal, em vista à defesa judicial dos interesses do município;
- d) Assegurar o apoio na instrução dos processos previstos no Estatuto Disciplinar;
- e) Assegurar a organização e instrução dos processos de contraordenação, promovendo e praticando todos os atos e cumprindo todas as formalidades legais necessárias, elaborando a proposta de decisão final;
- f) Instruir os processos de desafetação de bens do domínio público municipal;
- g) Promover a divulgação e conhecimento oportuno da lei, regulamentos e demais normas essenciais à gestão municipal;
- h) Proceder ao tratamento e classificação de legislação e jurisprudência.

SUBSECÇÃO IV

Serviço de Ação Social

Artigo 22º

Competências



Câmara Municipal de Carrazeda de Ansiães

1. O Serviço de Ação Social é coordenado pelo dirigente da Unidade Orgânica Flexível de 2º grau Administrativa e Financeira, a quem lhe compete zelar pela prossecução das atividades a ele afetos.
2. Ao Serviço de Ação Social compete assegurar o expediente e todo o processamento administrativo dos assuntos que aí tramitam.
3. Ao Serviço de Ação Social compete, designadamente:
 - a) Organizar os processos administrativos referentes a fogos de habitação, seu arrendamento e atualização de taxas, bem como gerir o parque habitacional;
 - b) Conceber, desenvolver ou implementar programas e projetos de ação social, de iniciativa municipal ou em parceria com outras instituições;
 - c) Assegurar as competências municipais no âmbito do Rendimento Social de Inserção, da Comissão de Proteção de Crianças e Jovens ou outros programas similares;
 - d) Proceder à receção, tratamento e análise em vista da atribuição de apoios a estratos sociais desfavorecidos de acordo com o Regulamento Municipal em vigor;
 - e) Participar na elaboração de projetos de âmbito social e apoiar as entidades, públicas ou privadas, que promovam ações sociais no município.

SUBSECÇÃO V

Serviço de Expediente e Arquivo Municipal

Artigo 23º

Competências

1. O Serviço de Expediente e Arquivo Municipal é coordenado pelo dirigente da Unidade Orgânica Flexível de 2º grau Administrativa e Financeira, a quem compete zelar pela prossecução das atividades a ele afetos.
2. Ao Serviço de Expediente e Arquivo Municipal compete assegurar o expediente e todo o processamento administrativo dos assuntos que aí tramitam.
3. Ao Serviço de Expediente e Arquivo Municipal compete, designadamente:
 - a) Executar as tarefas inerentes à receção, classificação, distribuição e expedição de correspondência e outros documentos referentes à atividade dos órgãos e serviços municipais;



Câmara Municipal de Carrazeda de Ansiães

- b) Assegurar a normalização da documentação interna;
- c) Salvaguardar os fundos documentais do município e de outras entidades que incorporem os seus fundos documentais no arquivo histórico;
- d) Gerir o arquivo histórico;
- e) Avaliar, selecionar e organizar a documentação com interesse administrativo, probatório e cultural, de acordo com sistemas de classificação adequados;
- f) Elaborar instrumentos de descrição de documentação;
- g) Organizar e atualizar os sistemas de arquivo de documentação e processos administrativos;
- h) Assegurar a disponibilização aos serviços municipais de todos os documentos que integram os processos administrativos;
- i) Aplicar a legislação em vigor na gestão arquivística municipal.

SUBSECÇÃO VI

Serviço de Atendimento Geral – Gabinete de Apoio ao Município

Artigo 24º

Competências

1. O Serviço de Atendimento Geral/Gabinete de Apoio ao Município é coordenado pelo dirigente da Unidade Orgânica Flexível de 2º grau Administrativa e Financeira, a quem compete zelar pela prossecução das atividades a ele afetos.
2. Ao Serviço de Atendimento Geral/Gabinete de Apoio ao Município compete, designadamente:
 - a) Assegurar o atendimento dos munícipes, pessoalmente ou por qualquer outro meio;
 - b) Receber e encaminhar, para os respetivos Serviços, todos os processos que carecem de instrução e decisão final.

SUBSECÇÃO VII

Serviço de Tesouraria

Artigo 25º

Competências



Câmara Municipal de Carrazeda de Ansiães

1. O Serviço de Tesouraria é coordenado pelo Tesoureiro, dependendo hierarquicamente do dirigente da Unidade Orgânica Flexível de 2º grau Administrativa e Financeira, a quem lhe compete zelar pela prossecução das atividades a ele afetos.
2. Ao Serviço de Tesouraria compete assegurar o expediente e todo o processamento administrativo dos assuntos que aí tramitam.
3. Ao Serviço de Tesouraria compete, designadamente:
 - a) Arrecadar receitas todo o tipo de receita municipal, cumprindo as disposições legais e regulamentares aplicáveis;
 - b) Efetuar o pagamento de todas as despesas depois de devidamente autorizadas;
 - c) Conferir diariamente com a Secção de Contabilidade e Património os mapas auxiliares de receita e despesa;
 - d) Elaborar balancetes diários e mensais;
 - e) Entregar ao superior hierárquico os balancetes diários e, bem assim, no primeiro dia útil de cada mês, os documentos de receita e despesa relativos ao mês findo, bem como dos títulos de anulação e guias de reposição, depois de conferidos pela Secção de Contabilidade e Património;
 - f) Efetuar os registos de toda a movimentação diária no sistema informático da tesouraria;
 - g) Arquivar diariamente todos os mapas de tesouraria;
 - h) Liquidar juros de mora;
 - i) Assegurar os depósitos e o controlo e registos dos movimentos das contas bancárias tituladas pela autarquia;
 - j) Movimentar, em conjunto com o presidente da câmara ou vereador com competência delegada para o efeito, os fundos depositados em instituições bancárias;
 - k) Colaborar com a Secção de Contabilidade e Património na produção de documentos contabilísticos;
 - l) Passar certidões de relaxe, findo o prazo de pagamento voluntário do prazo estabelecido.

SECÇÃO II



Câmara Municipal de Carraceda de Ansiães

Unidade Orgânica Flexível de 2º grau de Educação, Cultura, Desporto e Turismo

Artigo 26º

Composição

1. A Unidade Orgânica Flexível de 2º grau de Educação, Cultura, Desporto e Turismo compreende a Subunidade Orgânica denominada de Secção de Educação, Cultura, Desporto e Turismo.
2. Fazem, ainda, parte desta Unidade Orgânica Flexível, o Serviço de Educação, o Serviço de Cultura, o Serviço de Desporto, o Serviço de Turismo e o Serviço de Biblioteca Municipal.

Artigo 27º

Competências

1. À Unidade Orgânica Flexível de 2º grau de Educação, Cultura, Desporto e Turismo compete promover a transversalidade articulada dos diferentes Serviços que integra, de forma a garantir a execução da estratégia municipal definida nessas áreas, competindo-lhe, em especial, concretizar as competências que lhe estão atribuídas.
2. Ao dirigente da Unidade Orgânica Flexível de 2º grau de Educação, Cultura, Desporto e Turismo compete particularmente:
 - a) Assistir às reuniões da Câmara Municipal;
 - b) Superintender na gestão dos recursos humanos que fiquem afetos a esta Unidade Orgânica, bem como em toda a sua atividade;
 - c) No âmbito do processamento de despesas que venham a ser promovidas pela Unidade Orgânica que coordena, cumprir e fazer cumprir o sistema de contabilidade municipal, designadamente as normas vertidas no Pocal, na Norma de Controlo Interno e na Lei dos Compromissos e dos Pagamentos em Atraso;
 - d) Certificar e autenticar todos os documentos e atos oficiais da Câmara Municipal, bem como promover a publicação de editais provenientes da atividade desta Unidade Orgânica.

SUBSECÇÃO I

Secção de Educação, Cultura, Desporto e Turismo



Câmara Municipal de Carrazeda de Ansiães

Artigo 28º

Competências

1. A Secção de Educação, Cultura, Desporto e Turismo é coordenada por um Coordenador Técnico, ao qual compete, sob o ponto de vista administrativo, coordenar, orientar e zelar pelo normal funcionamento da Secção e que compreende os Serviços que integram a Unidade Orgânica em que se encontra incorporada, com exceção do Serviço de Biblioteca Municipal.
2. À Secção de Educação, Cultura, Desporto e Turismo compete assegurar o expediente e todo o processamento administrativo dos assuntos que tramitam pela Unidade Orgânica que integra, designadamente, a organização, a movimentação e o arquivo dos processos que lhe estão afetos, com exceção do Serviço de Biblioteca Municipal.

SUBSECÇÃO II

Serviço de Educação

Artigo 29º

Competências

Ao Serviço de Educação compete, designadamente:

- a) Acompanhar, monitorizar e avaliar a implementação da Carta Educativa, procedendo à sua revisão periódica;
- b) Apoiar o Conselho Municipal da Educação;
- c) Elaborar, acompanhar, monitorizar e avaliar a implementação do Projeto Educativo Municipal;
- d) Propor e executar atividades articuladas com os projetos educativos e planos de atividades dos Agrupamentos de Escolas promotoras do sucesso escolar;
- e) Colaborar com a comunidade educativa municipal, designadamente os conselhos diretivos, os conselhos pedagógicos, associações de estudantes e outros;
- f) Promover outras atividades no âmbito do ensino pré-escolar, básico e secundário que sejam da competência municipal;
- g) Efetuar o levantamento de necessidades de equipamentos escolares, e propor a sua aquisição, substituição e/ou reparação;



Câmara Municipal de Carrazeda de Ansiães

- h) Gerir os recursos humanos afetos à educação escolar que sejam da competência municipal;
- i) Aplicar e monitorizar as medidas de ação social escolar cometidas ao município nos termos da lei;
- j) Elaborar, implementar e gerir o plano de transportes escolares em colaboração com o Serviço de Gestão de Máquinas, Viaturas e Transportes;
- k) Assegurar, gerir e monitorizar o serviço de refeições escolares.

SUBSECÇÃO III

Serviço de Cultura

Artigo 30º

Competências

Ao Serviço de Cultura compete, designadamente:

- a) Elaborar, implementar e monitorizar o plano anual de animação cultural, fomentando a criação e difusão artística e promovendo a realização de eventos culturais;
- b) Promover a dinamização, ligação e inserção dos espaços culturais da autarquia no quotidiano da comunidade, por mote próprio ou através de parcerias firmadas para o efeito;
- c) Estabelecer contactos com organismos ligados à cultura, designadamente com vista ao estabelecimento de parcerias com entidades reconhecidas na área cultural;
- d) Propor medidas de incentivo ao desenvolvimento das diversas expressões artísticas;
- e) Gerir os equipamentos e infraestruturas culturais, cobrando os respetivos preços;
- f) Apoiar associações, grupos e outras entidades que promovam ações de carácter cultural e artístico, no âmbito deste município, de acordo com as regras vertidas em Regulamento Municipal aprovado;
- g) Propor e concretizar projetos municipais em vista à dinamização da área da Juventude e Tempos Livres.

SUBSECÇÃO IV

Serviço de Desporto



Câmara Municipal de Carrazeda de Ansiães

Artigo 31º

Competências

Ao Serviço de Desporto compete, designadamente:

- a) Elaborar, implementar e monitorizar o plano anual de animação desportiva do município;
- b) Elaborar, implementar e monitorizar projetos que visem o desenvolvimento desportivo;
- c) Apoiar e desenvolver a atividade desportiva nas escolas e noutras instituições de âmbito concelhio;
- d) Colaborar na definição de estratégias de apoio ao associativismo desportivo, estabelecendo ligações e cooperação com associações, conducentes ao cumprimento dos objetivos definidos pela política desportiva municipal ou constantes do plano de atividades;
- e) Dinamizar a realização de provas e eventos desportivos;
- f) Planear, promover e desenvolver atividades recreativas dirigidas à comunidade, no âmbito da ocupação de tempos livres e lazer, implementando ações direcionadas a grupos específicos, nomeadamente a jovens, pessoas idosas, pessoas com deficiência e crianças em risco;
- g) Gerir os equipamentos e infraestruturas desportivas, cobrando os respetivos preços.

SUBSECÇÃO V

Serviço de Turismo

Artigo 32º

Competências

Ao Serviço de Turismo compete, designadamente:

- a) Inventariar e difundir os recursos e potencialidades turísticas do município;
- b) Promover exposições, feiras temáticas, concursos, visitas guiadas e ou outras formas de promoção e divulgação do turismo;
- c) Incentivar o desenvolvimento do artesanato e atividades tradicionais;
- d) Assegurar o funcionamento do Centro de Informação Turística do município;
- e) Promover os motivos de interesse turístico do concelho.



Câmara Municipal de Carrazeda de Ansiões

SUBSECÇÃO VI

Serviço de Biblioteca Municipal

Artigo 33º

Competências

1. O Serviço de Biblioteca Municipal é coordenado pelo dirigente da Unidade Orgânica Flexível de 2º grau de Educação, Cultura, Desporto e Turismo, a quem lhe compete zelar pela prossecução das atividades a ele afetos.
2. Ao Serviço de Biblioteca Municipal compete assegurar o expediente e todo o processamento administrativo dos assuntos que aí tramitam.
3. Ao Serviço de Biblioteca Municipal compete, designadamente:
 - a) Assegurar a gestão e zelar pela segurança e conservação da Biblioteca Municipal, equipamento móvel e património documental;
 - b) Facilitar o acesso à cultura, à informação, à educação e ao lazer, contribuindo para elevar o nível cultural e a qualidade de vida dos munícipes;
 - c) Estimular o gosto pela leitura desenvolvendo atividades direcionadas à população em geral e, em especial, às escolas e às instituições de índole social, humanitária e religiosa;
 - d) Conservar, valorizar, promover e difundir o património escrito, em especial o respeitante ao fundo local, contribuindo para reforçar a identidade cultural da região.

SECÇÃO III

Unidade Orgânica Flexível de 2º grau de Obras e Urbanismo

Artigo 34º

Composição

1. A Unidade Orgânica Flexível de 2º grau de Obras e Urbanismo compreende a Subunidade Orgânica denominada de Secção de Obras e Urbanismo.
2. Fazem, ainda, parte desta Unidade Orgânica Flexível, sem qualquer chefia, mas na dependência direta do Chefe de Divisão Municipal, o Serviço de Obras Municipais, o



Câmara Municipal de Carrazeda de Ansiães

Serviço de Urbanização e Edificação, o Serviço de Desenho e Topografia e o Serviço de Fiscalização Municipal.

Artigo 35º

Competências

1. À Unidade Orgânica Flexível de 2º grau de Obras e Urbanismo compete assegurar as ações necessárias vertidas na estratégia municipal definida nas áreas que abrange, relacionadas, designadamente, com o planeamento, a gestão urbanística e obras municipais realizadas por empreitada, competindo-lhe, em especial, concretizar as competências nas áreas identificadas.
2. Ao dirigente da Unidade Orgânica Flexível de 2º grau de Obras e Urbanismo compete particularmente:
 - a) Assistir às reuniões da Câmara Municipal;
 - b) Superintender na gestão dos recursos humanos que fiquem afetos a esta Unidade Orgânica, bem como em toda a sua atividade;
 - c) Certificar e autenticar todos os documentos e atos oficiais da Câmara Municipal provenientes da atividade desta Unidade Orgânica;
 - d) Colaborar no processo de planeamento anual e plurianual de atividades e os correspondentes orçamentos da Câmara Municipal;
 - e) No âmbito do processamento de despesas que venham a ser promovidas pela Unidade Orgânica que coordena, cumprir e fazer cumprir o sistema de contabilidade municipal, designadamente as normas vertidas no Pocal, na Norma de Controlo Interno e na Lei dos Compromissos e dos Pagamentos em Atraso;
 - f) Verificar e pugnar pela aplicação correta dos regulamentos municipais ou outros normativos legais em todas as suas vertentes, no âmbito dos serviços que coordena;
 - g) *Eliminado*
 - h) *Eliminado*

SUBSECÇÃO I

Secção de Obras e Urbanismo



Câmara Municipal de Carrazeda de Ansiães

Artigo 36º

Competências

1. A Secção de Obras e Urbanismo é coordenada por um Coordenador Técnico, ao qual compete, sob o ponto de vista administrativo, coordenar, orientar e zelar pelo normal funcionamento da Secção e abrange os Serviços que integram a Unidade Orgânica em que se encontra incorporada.
2. À Secção de Obras e Urbanismo compete assegurar o expediente e todo o processamento administrativo dos assuntos que tramitam pela Unidade Orgânica que integra, designadamente, a organização, a movimentação e o arquivo dos processos que lhe estão afetos.

SUBSECÇÃO II

Serviço de Obras Municipais

Artigo 37º

Competências

Ao Serviço de Obras Municipais compete, designadamente:

- a) Prestar assistência técnica às obras municipais promovidas por empreitada;
- b) Proceder à receção das empreitadas, elaborando todos os procedimentos até à conta final;
- c) Assegurar a elaboração e fiscalização de projetos de segurança de todas as obras municipais;
- d) Zelar pelo cumprimento de normas e boas práticas de saúde e higiene no trabalho de todas as obras municipais;
- e) Executar, por empreitada ou prestação de serviços, a construção, a conservação e a beneficiação de edifícios, arruamentos, rede viária municipal e iluminação pública, em observância das GOP'S aprovadas e superiormente ordenadas;
- f) *Eliminado*
- g) Verificar e analisar a conformidade dos projetos a serem submetidos a aprovação da Câmara Municipal;
- h) *Eliminado*



Câmara Municipal de Carrazeda de Ansiões

- A.S. 51.
A. S. 51.
A. S. 51.
- i) Proceder ao lançamento dos concursos por empreitada superiormente ordenados, desenvolvendo todos os procedimentos e registos ao abrigo do Código dos Contratos Públicos.

SUBSECÇÃO III

Serviço de Urbanização e Edificação

Artigo 38º

Competências

Ao Serviço de Urbanização e Edificação compete, designadamente:

- A
B
C
D
E
F
G
- a) Promover a elaboração e atualização dos instrumentos de planeamento territorial, das servidões administrativas e das restrições de utilidade pública municipais;
- b) Emitir pareceres sobre pedidos de informação prévia relativamente à viabilidade de realização de operações urbanísticas e à instalação de estabelecimentos abrangidos por legislação específica;
- c) Emitir pareceres sobre operações de loteamento, obras de urbanização, trabalhos de remodelação de terrenos e ocupação da via pública;
- d) Apreciar e informar processos de obras de edificação, nomeadamente, obras de construção, reconstrução, ampliação, alteração, demolições sujeitas a licenciamento ou comunicação prévia;
- e) Apreciar e informar processos de autorização de utilização dos edifícios ou suas frações, bem como as alterações de utilização das mesmas, com vista à emissão do correspondente alvará;
- f) Apreciar e informar todos os processos de obras de edificação e de instalação, comércio, serviços, indústria, empreendimentos turísticos e equipamentos de espetáculos e outros de natureza cultural, no que respeita ao seu enquadramento técnico e legal, com vista à emissão do alvará de licença ou admissão de comunicação prévia;
- g) Apreciar e informar todos os processos relativos a licenciamento industrial, licenciamento de instalações de armazenamento e de abastecimento afetas aos produtos derivados do petróleo, licenciamento de instalação de infraestruturas de suporte de estações de radiocomunicações e respetivos acessórios;



Câmara Municipal de Carrazeda de Ansiães

- h) Apreciar e informar pedidos de destaque de parcelas;
- i) Informar os pedidos de certidões no âmbito das ações desenvolvidas nesta área;
- j) Informar todos os pedidos de fracionamento da edificação em regime de propriedade horizontal;
- k) Estabelecer contactos com as diversas Entidades intervenientes nos processos de obras de edificação;
- l) Assegurar o atendimento técnico aos munícipes e outras entidades no âmbito da sua área de atuação;
- m) Promover a instrução e tramitação dos processos de licenciamento relacionados com o ruído;
- n) Cumprir as obrigações com as diversas entidades que legalmente exigem no âmbito da informação das operações urbanísticas.

SUBSECÇÃO IV

Serviço de Desenho e Topografia

Artigo 39º

Competências

Ao Serviço de Desenho e Topografia compete:

- a) Efetuar levantamentos topográficos, seu cálculo e projeção, bem como realizar e ou apoiar trabalhos topográficos diversos, incluindo estudos e planos urbanísticos;
- b) Prestar apoio aos serviços municipais em tudo quanto esteja relacionado com o desenho e topografia e apoiar a elaboração dos planos e projetos municipais;
- c) Organizar, classificar e manter atualizado o arquivo de desenho e banco de projetos;
- d) Colaborar com o Serviço de Fiscalização Municipal na implantação das edificações no âmbito do regulamento municipal de edificação e construção.

SUBSECÇÃO V

Serviço de Fiscalização Municipal



Câmara Municipal de Carrazeda de Ansiães

Artigo 40º

Competências

Ao Serviço de Fiscalização Municipal compete, designadamente:

- a) Verificar a conformidade da execução das operações urbanísticas realizadas na área do município com os projetos aprovados e as condições do licenciamento ou comunicação prévia, promovendo o embargo e a participação de ilícito contraordenacional e os demais procedimentos previstos por lei ou regulamento;
- b) Efetuar os demais atos inerentes à atividade fiscalizadora, no âmbito do Regime Jurídico da Urbanização e Edificação;
- c) Fiscalizar o cumprimento das leis, dos regulamentos e posturas municipais ou outras disposições legais em vigor na área do município, bem como das deliberações e decisões dos órgãos municipais;
- d) Emitir informações sobre os pedidos de ocupação da via pública e publicidade;
- e) Prestar informação sobre construções que ameacem ruína ou constituam perigo para a saúde pública ou segurança de pessoas e bens;
- f) Proceder a notificações e citações a pedido dos Serviços, bem como de outras entidades da administração pública nos termos da lei;
- g) Prestar informação sobre todas as situações anómalas encontradas e que devam ser objeto da intervenção da Câmara Municipal.

SECÇÃO IV

Unidade Orgânica Flexível de 2º grau de Serviços Públicos, Ambiente e Energia

Artigo 41º

Composição

A unidade Orgânica Flexível de 2º Grau de Serviços Públicos, Ambiente e Energia compreende, sem qualquer chefia, mas na dependência direta do Chefe de Divisão Municipal os Serviços de Apoio Administrativo, os Serviços Públicos, o Serviço de Gestão de Máquinas, Viaturas e Transportes e os Serviços de Ambiente e Energia.



Câmara Municipal de Carrazeda de Ansiães

Artigo 42º

Competências

1. À Unidade Orgânica Flexível de 2º Grau de Serviços Públicos, Ambiente e Energia compete assegurar as ações necessárias vertidas na estratégia municipal definida nas áreas que abrange, relacionadas, designadamente, com as obras municipais realizadas por administração direta, a prestação de serviços públicos urbanos, a gestão de meios operacionais comuns aos serviços municipais, competindo-lhe, em especial, concretizar as competências nas áreas identificadas.
2. Ao dirigente da Unidade Orgânica Flexível de 2º Grau de Serviços Públicos, Ambiente e Energia compete particularmente:
 - a) Assistir às reuniões da Câmara Municipal;
 - b) Superintender na gestão dos recursos humanos que fiquem afetos a esta Unidade Orgânica, bem como em toda a sua atividade;
 - c) Certificar e autenticar todos os documentos e atos oficiais da Câmara Municipal provenientes da atividade desta Unidade Orgânica;
 - d) Colaborar no processo de planeamento anual e plurianual de atividades e os correspondentes orçamentos da Câmara Municipal;
 - e) No âmbito do processamento de despesas que venham a ser promovidas pela Unidade Orgânica que coordena, cumprir e fazer cumprir o sistema de contabilidade municipal, designadamente as normas vertidas no Pocal, na Norma de Controlo Interno e na Lei dos Compromissos e dos Pagamentos em Atraso;
 - f) Verificar e pugnar pela aplicação correta dos regulamentos municipais ou outros normativos legais em todas as suas vertentes, no âmbito dos serviços que coordena;
 - g) Acompanhar a execução do Contrato de Concessão da Exploração e Gestão dos Serviços Públicos Municipais de Abastecimento de Água e Saneamento do concelho, cabendo-lhe garantir a ligação entre as partes contraentes;
 - h) Coordenar, gerir e executar as tarefas relacionadas com as Caldas de S. Lourenço.

SUBSECÇÃO I

Serviços Públicos



Câmara Municipal de Carrazeda de Ansiães

Artigo 43º

Composição

Os Serviços Públicos compreendem as seguintes áreas de atuação:

- a) Sinalização, Trânsito e Vias Municipais;
- b) Parques e Jardins;
- c) Mercados e Feiras;
- d) Obras municipais executadas por administração direta;
- e) Higiene Urbana, Limpeza e Cemitérios.

Artigo 44º

Competências

Aos Serviços Públicos compete, designadamente:

1. Na área de Sinalização, Trânsito e Vias Municipais:

- a) Promover a instalação e conservação de sinais, placas de trânsito e direcionais nas diversas ruas e praças sob administração municipal;
- b) Informar os pedidos de ressarcimento de danos alegadamente causados por deficiência das infraestruturas públicas;
- c) Conceber e executar medidas de prevenção rodoviária;
- d) Promover a remoção de veículos abandonados na via pública para depósito municipal.
- e) Elaborar e manter atualizado o cadastro da rede viária, da sinalização e da toponímica;
- f) Tramitar o processo de licenciamento da atividade de transportes em táxis e contingente municipal;
- g) Inspeccionar regularmente as vias, ruas, largos, praças municipais, promovendo as medidas necessárias à sua conservação;
- h) Orientar, distribuir e fiscalizar os trabalhos das brigadas de pessoal nos diversos trabalhos de beneficiação, reparação e conservação dos arruamentos sob administração municipal;
- i) Verificar a execução, por parte das empresas concessionárias de serviços públicos, dos trabalhos de abertura de valas e reposição de pavimentação nas vias públicas.

2. Na área de Parques e Jardins:



Câmara Municipal de Carrazeda de Ansiães

- a) Executar a construção de parques e jardins e assegurar a conservação dos existentes;
 - b) Proceder à execução e manutenção dos espaços verdes destinados ao lazer e à prática de desporto ao ar livre;
 - c) Promover a arborização de ruas, praças, jardins e demais logradouros públicos, providenciando o plantio e seleção das espécies que melhor se adaptem às condições locais;
 - d) Assegurar a organização e manutenção do cadastro de arborização das áreas urbanas.
3. Na área de Mercados e Feiras:
- a) Assegurar a gestão do mercado municipal, feiras e parque de exposições, bem como tudo o que se refira a licenciamentos neste âmbito e regulamento municipal;
 - b) Assegurar o serviço de metrologia.
4. Na área de obras municipais executadas por administração direta
- a) Assegurar toda a tramitação dos procedimentos tendentes à execução das obras;
 - b) Acompanhar a execução das obras e reportar todas as incidências que se verificarem;
 - c) Assegurar a implementação das boas práticas em matéria de higiene e segurança no trabalho;
5. Na área da Higiene Urbana, Limpeza e Cemitérios:
- a) Cuidar do sistema de permanente estado de higiene das ruas, praças, prédios ou qualquer outro espaço de uso público, executando e ou acompanhando e monitorizando a varredura urbana;
 - b) Executar e ou acompanhar e monitorizar a execução da higiene e limpeza urbana e da recolha de resíduos sólidos urbanos ou equiparados;
 - c) Assegurar o funcionamento dos sanitários públicos municipais;
 - d) Proceder à fiscalização e verificação do cumprimento dos encargos inerentes a prestações de serviços existentes na área em apreço;
 - e) Administrar os serviços de salubridade, nomeadamente os cemitérios municipais e limpeza de fossas.



Câmara Municipal de Carrazeda de Ansiães

SUBSECÇÃO II

Serviço de Gestão de Máquinas, Viaturas e Transportes

Artigo 45º

Competências

Ao Serviço de Gestão de Máquinas, Viaturas e Transportes compete, designadamente:

- a) Coordenar todos os transportes, distribuindo máquinas e viaturas pelos diferentes serviços municipais que o solicitem;
- b) Controlar os consumos de combustíveis e gerir a carteira de seguros automóvel em colaboração com o Serviço de Aprovisionamento e Contencioso;
- c) Elaborar e manter atualizado o cadastro de cada máquina e viatura, registando todos os serviços prestados;
- d) Assegurar os transportes a cargo do município;
- e) Efetuar estudos de rentabilidade das máquinas e viaturas, controlar consumos e propor as medidas adequadas de diminuição de custos;
- f) Planear e gerir a atividade da oficina municipal e do parque de máquinas e viaturas da autarquia, de forma a obter o maior proveito e rentabilidade;
- g) Assegurar o permanente serviço de manutenção preventiva e corretiva de máquinas e viaturas;
- h) Verificar as condições de operacionalidade de todas as viaturas e máquinas municipais.

SUBSECÇÃO III

Serviço de Ambiente e Energia

Artigo 45º-A

Ambiente e Energia

Ao Serviço de Ambiente e Energia compete:

1. Em matéria de ambiente:
 - a) Coordenar a monitorização, sensibilização e promoção de projetos ambientais,
 - b) Promover todas as ações inerentes à garantia da salubridade pública;



Câmara Municipal de Carrazeda de Ansiães

- c) Promover os processos relativos ao uso indevido da via pública por viaturas em fim de vida;
 - d) Assegurar a recolha e encaminhamento de animais errante e cadáveres de animais;
 - e) Controlar e supervisionar os serviços de recolha seletiva e indiferenciada de resíduos;
 - f) Elaborar e manter atualizado o cadastro de zonas verdes e respetivas espécies vegetais.
2. Em matéria de energia:
- a) Coordenar as atuações do Município com as entidades concessionárias de distribuição de energia elétrica e gás;
 - b) Acompanhar a gestão do contrato de concessão de distribuição de energia elétrica em baixa tensão, iluminação pública e gás;
 - c) Promover as ações necessárias ao bom funcionamento das estruturas, equipamentos e instalações do município, no que respeita à eletricidade, redes de telefone, redes informáticas e segurança;
 - d) Promover a fiscalização de obras na área de distribuição de energia elétrica e gás;
 - e) Manter atualizado o plano de iluminação do Concelho;
 - f) Promover uma utilização racional de energia e promover ações no âmbito da eficiência energética.

SUBSECÇÃO IV

Serviço de Apoio Administrativo

Artigo 45º-B

Competências

Ao Serviço de Apoio Administrativo, coordenado diretamente pelo dirigente da Unidade Orgânica Flexível de 2º Grau de Serviços Público, Ambiente e Energia, compete, designadamente:

- a) Assegurar o expediente e todo o processamento administrativo dos assuntos que tramitam na Unidade Orgânica que integra, com destaque para a organização, a movimentação e o arquivo dos processos que lhe estão afetos.



Câmara Municipal de Carrazeda de Ansiães

CAPÍTULO V

Disposições finais

Artigo 46º

Alteração do Regulamento

As normas gerais de organização e funcionamento dos serviços municipais estabelecidas pelo presente regulamento poderão ser alteradas por deliberação da Câmara Municipal, sempre que razões de eficácia e eficiência o justifiquem.

Artigo 47º

Dúvidas e Omissões

As dúvidas e omissões deste Regulamento serão resolvidas por deliberação da Câmara Municipal, sempre orientada pelas normas legais em vigor.

Artigo 48º

Complemento e Especificação das Atividades e Funções Previstas

A enumeração das atividades e tarefas dos serviços não têm caráter taxativo, podendo, umas e outras, ser especificadas ou complementadas por outras de complexidade e responsabilidade equiparáveis, mediante despacho do Presidente da Câmara, no quadro dos seus poderes de superintendência ou deliberação da Câmara Municipal.

Artigo 49º

Norma Revogatória

O presente regulamento revoga a estrutura orgânica atualmente em vigor.

Artigo 50º

Entrada em Vigor do Regulamento

O presente regulamento entra em vigor no dia seguinte ao da sua publicação no *Diário da República*, nos termos do previsto no n.º 6 do artigo 10º do Decreto-Lei n.º 305/2009, de 23 de outubro.



Câmara Municipal de Carrazeda de Ansiões

ANEXO I

(artigo 6º, n.º 1)

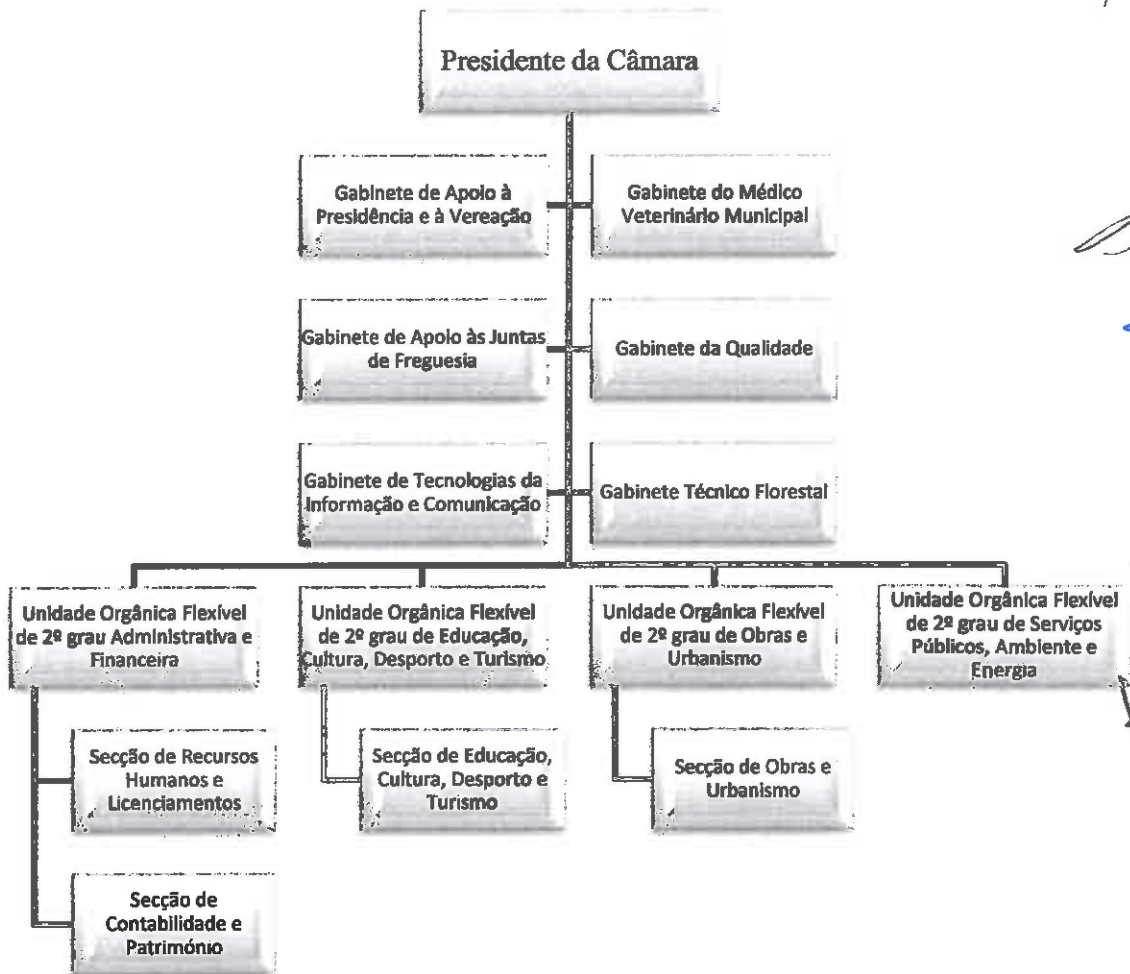

Handwritten signatures and notes:

- Top right: *Ar. S. C. A.*
- Below it: *Ar. S. C. A.*
- Blue signature: *Ar. S. C. A.*
- Black signature: *Ar. S. C. A.*
- Black signature: *Ar. S. C. A.*
- Blue signature: *Ar. S. C. A.*
- Black signature: *Ar. S. C. A.*
- Black signature: *Ar. S. C. A.*
- Black signature: *Ar. S. C. A.*

Caracterização do Empréstimo	Data aprov. pela A.M. de contratação	Fr. Decorridos	Visto do TC	Finalidade do Empréstimo (c)	Capital		Taxa de Juro		Encargos do Período			Encargos ano vencidos e não pagos	Dívida no início do período	Dívida no final do período	Observações	
					Contratado	Utilizado	Inicial	Actual	Amortização	Juros	Total					Juros Mora
(LONGO PRAZO)																
Caixa Geral de Depósitos	2001/09/07	2001/10/01	20	19	3387	2001/10/18	N - INVESTIMENTOS	1.047.475,59	1.047.475,59	2.2200	0.0185	66.932,22	118,88	133.933,74	67.001,52	
Banco BPI, SA	2004/09/30	2004/10/06	20	15	2436	2005/01/19	N - EM CARRAZEDA DE ANSILHES À EN 314 - 1 POR AMEDO/ARELIAS	671.250,00	671.250,00	2.1200	0.0450	39.753,43	82,17	258.635,47	218.882,04	
Caixa Geral de Depósitos	2005/09/30	2005/11/15	20	15	2839	2005/12/15	N - EM CARRAZEDA DE ANSILHES À ESTRADA NACIONAL 314 - 1 POR AMEDO E ARELIAS	766.230,00	766.230,00	1.9200	0.1220	45.361,60		272.169,55	226.807,95	
Total.....								2.484.955,59	2.484.955,59			152.047,25	201,05	564.738,76	512.691,51	

Límite de Endividamento..... 10.962.103,74

- (a) As colunas serão preenchidas quando se justifique.
- (b) A desagregar por empréstimos bancários, por obrigações, outros empréstimos e por unidade.
- (c) Utilizar (1), se estiver isento do limite de endividamento, indicando a legislação aplicável, e (N), no caso contrário.

Órgão executivo
Em _____ de 20 _____

Órgão deliberativo
Em _____ de 20 _____

E.2 - CONCESSÕES

IDENTIFICAÇÃO DO CONCEDENTE

DESIGNAÇÃO: MUNICIPIO DE CARRAZEDA DE ANSIÃES

NPC/NIF: 506 666 018



Handwritten signatures in blue ink, including a large signature on the left and several smaller ones on the right, some with dates like '2001'.

Concessionárias	Objecto da Concessão	Duração		Formalização	Sector de actividade económica (CAE)	%	
		Início	Fim			Público	Privado
1 Aguas de Carrazeda, S.A	Exploração e Gestão dos Serviços Públicos Municipais de Abastecimento de Água e Saneamento	22/05/2001	30 anos	Contrato de Concessão em 2001-05-22	41000		100%

Rubricas	Saldo Inicial	Reavaliação/ ajustamento	Aumentos	Alienações	Transferências e abates	Saldo Final
41	Investimentos financeiros	1.393.611,09				1.393.611,09
41.1	Investimentos em entidades controladas	2.261,00				2.261,00
41.1.1	Participações de capital - método da equivalência patrimonial					
41.1.1.1	Justo valor líquido dos ativos e passivos identificáveis					
41.1.1.2	Goodwill					
41.1.2	Participações de capital - outros métodos	2.261,00				2.261,00
41.1.2.2	Empresas Locais	2.261,00				2.261,00
41.2	Investimentos em associadas					
41.2.1	Participações de capital - método da equivalência patrimonial					
41.2.1.1	Justo valor líquido dos ativos e passivos identificáveis					
41.2.1.2	Goodwill					
41.2.2	Participações de capital - outros métodos					
41.3	Investimentos em empreendimentos conjuntos					
41.3.1	Participações de capital - método da equivalência patrimonial					
41.4	Investimentos noutras entidades	1.391.350,09				1.391.350,09
41.4.1	Participações de capital	1.391.350,09				1.391.350,09
41.4.1.1	FAM - Fundo de Apoio Municipal	295.006,50				295.006,50
41.4.1.9	Outras participações de capital	1.096.343,59				1.096.343,59
41.5	Outros investimentos financeiros					
41.5.1	Detidos até à maturidade					
41.5.9	Outros investimentos financeiros					
42	Propriedades de investimento					
42.0	Bens de domínio público					
42.0.1	Terrenos e recursos naturais					
42.0.2	Edifícios e outras construções					
42.1	Terrenos e recursos naturais					
42.2	Edifícios e outras construções					
43	Ativos fixos tangíveis	53.628.465,45		2.717.303,23	5.763,28	56.090.822,96
43.0	Bens de domínio público, património histórico, artístico e cultural	26.918.566,43		2.412.596,21	249.182,44	29.331.162,64
43.0.1	Terrenos e recursos naturais	91.917,87		520.008,70		611.926,57
43.0.1.1	Terrenos incluídos em planos de urbanização com capacidade construtiva	26.910,40				26.910,40
43.0.1.9	Outros terrenos e outros recursos naturais	65.007,47		520.008,70		585.016,17
43.0.2	Edifícios e outras construções	24.746.299,66		1.590.244,33		26.336.543,99
43.0.2.9	Outros	24.746.299,66		1.590.244,33		26.336.543,99
43.0.3	Infraestruturas	1.435.846,60		296.283,18		1.732.129,78
43.0.3.1	Rodoviárias			296.283,18		296.283,18
43.0.3.6	Sistemas de abastecimento de água	1.435.846,60				1.435.846,60
43.0.4	Património histórico, artístico e cultural	644.502,30		6.060,00		650.562,30
43.0.4.9	Outros	644.502,30		6.060,00		650.562,30
43.0.4.9.1	Bens de Domínio Histórico, Artístico e Cultural	97.788,39				97.788,39
43.0.4.9.2	Outros bens de Domínio Público	546.713,91		6.060,00		552.773,91
	A transportar	28.312.177,52		2.412.596,21		30.724.773,73
	Total	28.312.177,52		2.412.596,21		30.724.773,73

Rubricas	Saldo Inicial	Reavaliação/ ajustamento	Aumentos	Alienações	Transferências e abates	Saldo Final
Transporte						
43.1 Terrenos e recursos naturais	2.614.009,62					2.614.009,62
43.1.1 Terrenos incluídos em planos de urbanização com capacidade construtiva	685.271,24					685.271,24
43.1.2 Terrenos não incluídos em planos de urbanização - solo rural	134.335,64					134.335,64
43.1.3 Outros terrenos situados dentro do perímetro urbano	1.699.163,14					1.699.163,14
43.1.9 Outros terrenos e outros recursos naturais	95.237,60					95.237,60
43.2 Edifícios e outras construções	20.546.101,65		220.541,48			20.766.943,14
43.2.1 Habitações e edificações para serviços	4.359.265,57		31,20			4.359.346,77
43.2.9 Outros	16.186.836,09		220.760,28			16.407.596,37
43.2.9.1 Edifícios	5.545.974,49					5.545.974,49
43.2.9.1.1 Escolas	4.305.314,33					4.305.314,33
43.2.9.1.9 Outros	1.240.660,16					1.240.660,16
43.2.9.2 Outras Construções	10.640.861,60		220.760,28			10.861.621,88
43.2.9.2.1 Viadutos, arruamentos e Obras Complementares	166.903,92					166.903,92
43.2.9.2.2 Esgotos	109.557,28					109.557,28
43.2.9.2.3 Iluminação Pública	24.343,22					24.343,22
43.2.9.2.4 Parques e Jardins	212.665,55		30.608,92			243.274,47
43.2.9.2.5 Instalações Desportivas e Recreativas	3.864.645,74		5.719,50			3.870.365,24
43.2.9.2.6 Captação, tratamento e distribuição de Água	46.849,13					46.849,13
43.2.9.2.7 Viação Rural	5.259.913,53		163.931,86			5.423.845,39
43.2.9.2.8 Sinalização e Trânsito	65.677,17					65.677,17
43.2.9.2.9 Outras	390.306,06		20.500,00			410.806,06
43.3 Equipamento básico	639.086,72		20.426,08		61.154,42	598.358,38
43.3.5 Equipamento e material para serviços de alimentação, refeitório e lavanderia			89,00			89,00
43.3.6 Equipamento para agricultura, pesca e jardinagem			335,99			335,99
43.3.9 Outro equipamento básico	639.086,72		20.001,09		61.154,42	597.933,39
43.3.9.1 Equipamento Básico	498.078,58		2.296,72		48.151,27	452.224,03
43.3.9.2 Outro Equipamento Básico	141.008,14		17.704,37		13.003,15	145.709,36
43.4 Equipamento de transporte	1.186.377,62			5.763,28	3.750,00	1.176.864,34
43.4.9 Outros	1.186.377,62			5.763,28	3.750,00	1.176.864,34
43.5 Equipamento administrativo	1.329.095,32		61.359,15		172.106,22	1.218.348,25
43.5.1 Equipamento informático e de telecomunicações			1.348,30			1.348,30
43.5.3 Mobiliário de escritório e de arquivo			17.158,50			17.158,50
43.5.9 Outros	1.329.095,32		42.852,35		172.106,22	1.199.841,45
43.6 Equipamentos biológicos						
43.7 Outros ativos fixos tangíveis	395.230,08		2.080,31		12.171,60	385.138,59
43.7.9 Outros	395.230,08		2.080,31		12.171,60	385.138,59
43.7.9.1 Ferramentas e Utensílios	136.676,85		2.080,31		2.599,92	136.157,24
43.7.9.2 Outras Imobilização Corpóreas	258.553,23				9.571,88	248.981,35
44 Ativos intangíveis	105.703,05					105.703,05
44.3 Programas de computador e sistemas de informação	105.703,05					105.703,05
45 Investimentos em curso	7.620.899,42		2.320.826,48		2.078.607,03	7.863.118,87
45.1 Investimentos financeiros em curso						
45.3 Ativos fixos tangíveis em curso	7.620.899,42		2.320.826,48		2.078.607,03	7.863.118,87
45.3.1 Terrenos e Recursos Naturais	710.313,12					710.313,12
45.3.2 Edifícios e Outras Construções	6.910.586,30		2.320.826,48		2.078.607,03	7.152.805,75
45.3.2.1 Edifícios	2.236.567,10		459.938,99			2.696.506,09
A transportar	55.838.092,71		2.717.303,23	5.763,28	249.182,44	58.300.450,22
Total	55.838.092,71		2.717.303,23	5.763,28	249.182,44	58.300.450,22



Rubricas	Saldo Inicial	Reforço	Regularizações	Saldo Final
41.8				
41.8.1				
41.8.2				
41.9				
41.9.1				
41.9.1.1				
41.9.1.2				
41.9.1.3				
41.9.2				
42.8				
42.8.1				
42.8.1.1				
42.8.1.2				
42.8.2				
42.8.3				
42.9				
43.8	22.982.698,25	4.610.290,88	464.314,72	27.128.674,41
43.8.0	13.693.968,34	2.773.719,04		16.467.687,38
43.8.0.1				
43.8.0.2				
43.8.0.2.9				
43.8.0.3				
43.8.0.3.1				
43.8.0.3.6				
43.8.0.4				
43.8.0.4.2				
43.8.0.4.9				
43.8.1				
43.8.2				
43.8.2.9				
43.8.2.9.1				
43.8.2.9.9				
43.8.3				
43.8.3.5				
43.8.3.6				
43.8.3.9				
43.8.3.9.1				
43.8.4				
43.8.4.9				
43.8.5				
43.8.5.1				
43.8.5.3				
43.8.5.9				
43.8.5.9.1				
43.8.6				
43.8.7				
43.8.7.9				
43.8.7.9.1				
43.8.7.9.9				
43.9				
44.8				
	22.982.698,25	4.610.290,88	464.314,72	27.128.674,41
A transportar				
Total	22.982.698,25	4.610.290,88	464.314,72	27.128.674,41

Rubricas		Saldo Inicial	Reforço	Regularizações	Saldo Final
	Transporte	22.982.698,25	4.610.298,98	464.314,72	27.123.694,41
44.9.3	Programas de computador e sistemas de informação	91.745,92	7.011,08		98.757,00
44.9	Perdas por imparidade acumuladas				
	A transportar				
	Total	23.074.444,17	4.617.301,96	464.314,72	27.227.431,41

[Handwritten signature]

[Handwritten signature]

[Handwritten signature]

Bonita

[Handwritten signature]

[Handwritten signature]

Rubricas	Saldo Inicial	Reavaliação/ ajustamento	Aumentos	Alienações	Transferências e abates	Saldo Final
Transporte	55.838.092,71		2.717.303,23	5.763,28	249.182,44	58.300.450,22
45.3.2.1.1	Habitação	31.307,00				31.307,00
45.3.2.1.2	Instalação de Serviços	260.085,23	63.706,00			323.791,23
45.3.2.1.3	Instalações Desportivas e Recreativas	51.365,77	15.900,00			67.265,77
45.3.2.1.4	Escolas	1.893.809,10	380.332,99			2.274.142,09
45.3.2.2	Outras Construções	4.674.019,20	1.860.887,49		2.078.607,03	4.456.299,66
45.3.2.2.1	Iluminação Publica	18.606,53	454.890,52		454.890,52	18.606,53
45.3.2.2.2	Parques e Jardins	2.284.518,24	126.564,00		126.564,00	2.284.518,24
45.3.2.2.3	Instalações Desportivas e Recreativas	868.789,59				868.789,59
45.3.2.2.4	Captação, Tratamento e Distribuição de Água	188.498,38	5.200,75			193.699,13
45.3.2.2.5	Viação Rural	670.307,99	1.124.296,02		1.388.714,51	405.889,50
45.3.2.2.6	Sinalização e Transito	109.002,00	8.321,00			117.323,00
45.3.2.2.7	Cemiterios	394.234,96				394.234,96
45.3.2.2.9	Outras	140.061,51	141.615,20		108.438,00	173.238,71
45.5	Adiantamentos por conta de investimentos					
45.5.1	Investimentos financeiros					
45.9	Perdas por imparidade acumuladas					
45.9.1	Investimentos financeiros em curso					
45.9.5	Adiantamentos por conta de investimentos					
45.9.5.1	Investimentos financeiros					
45.9.5.2	Propriedades de investimento					
45.9.5.2.1	OUTRAS CONSTRUÇÕES E INFRAESTRUTURAS					
46	Ativos não correntes detidos para venda					
46.9	Perdas por imparidade acumuladas					
Total	62.748.679,01		5.038.129,71	5.763,28	2.327.789,47	65.453.255,97

[Handwritten signature]

[Handwritten signature]

[Handwritten signature]

[Handwritten signature]

ENTIDADE
MCA

MAPA SÍNTESE DOS BENS INVENTARIADOS

Ano : 2020
Página: 1

Data de Emissão : 2021/03/31

CONTA IMOBILIZADO : 41.1.2.2

- Empresas Locais

Classificador Geral				Patrimônio inicial		Acréscimos Patrimoniais				Diminuições Patrimoniais				Patrimônio Final		Variação Patrimonial		
Cl.	Tipo	Dem	Designação	Bruto	Líquido	Aquisições	Reavaliações e outras alterações	Grandes reparações ou beneficiações	Total	Abates	Desvalorizações	Amortizações			Bruto	Líquido	Bruta	Líquida
												Do exercício	Acumuladas	Total				
(1)			(2)	(3)	(4)	(5)	(6)	(7)	(8=5+6+7)	(9)	(10)	(11)	(12)	(13=9+10+11)	(14=3+8-9-10)	(15=14-12)	(16=14-3)	(17=15-4)
999	02	01	INVESTIMENTOS FINANCEIROS, OBRIGAÇÕES E TÍTULOS DE PARTICIPAÇÕES, EMPRESAS MUNICIPAIS E INTERMUNICIPAIS	2.261,00	2.261,00										2.261,00	2.261,00		
Total				2.261,00	2.261,00										2.261,00	2.261,00		

ENTIDADE
MCA

MAPA SÍNTESE DOS BENS INVENTARIADOS

Ano : 2020
Página: 1

Data de Emissão : 2021/03/31

CONTA IMOBILIZADO : 41.4.1.1

- FPM - Fundo de Apoio Municipal

Classificador Geral				Patrimônio inicial		Acréscimos Patrimoniais				Diminuições Patrimoniais				Patrimônio Final		Variação Patrimonial		
Cl.	Tipo	Dem	Designação	Bruto	Líquido	Aquisições	Reavaliações e outras alterações	Grandes reparações ou beneficiações	Total	Abates	Desvalorizações	Amortizações			Bruto	Líquido	Bruta	Líquida
												Do exercício	Acumuladas	Total				
(1)			(2)	(3)	(4)	(5)	(6)	(7)	(8=5+6+7)	(9)	(10)	(11)	(12)	(13=9+10+11)	(14=3+8-9-10)	(15=14-12)	(16=14-3)	(17=15-4)
999	02	02	INVESTIMENTOS FINANCEIROS, OBRIGAÇÕES E TÍTULOS DE PARTICIPAÇÕES, Investimentos Financeiros-Obrigações e Títulos de Participação- FPM	295.006,50	295.006,50										295.006,50	295.006,50		
Total				295.006,50	295.006,50										295.006,50	295.006,50		

ENTIDADE
MCA

MAPA SÍNTESE DOS BENS INVENTARIADOS

Ano : 2020
Página: 1

Data de Emissão : 2021/03/31

CONTA IMOBILIZADO : 41.4.1.9

- Outras participações de capital

Classificador Geral				Patrimônio inicial		Acréscimos Patrimoniais				Diminuições Patrimoniais				Patrimônio Final		Variação Patrimonial		
Cl.	Tipo	Dem	Designação	Bruto	Líquido	Aquisições	Reavaliações e outras alterações	Grandes reparações ou beneficiações	Total	Abates	Desvalorizações	Amortizações			Bruto	Líquido	Bruta	Líquida
												Do exercício	Acumuladas	Total				
(1)			(2)	(3)	(4)	(5)	(6)	(7)	(8=5+6+7)	(9)	(10)	(11)	(12)	(13=9+10+11)	(14=3+8-9-10)	(15=14-12)	(16=14-3)	(17=15-4)
999	02	01	INVESTIMENTOS FINANCEIROS, OBRIGAÇÕES E TÍTULOS DE PARTICIPAÇÕES, EMPRESAS MUNICIPAIS E INTERMUNICIPAIS	1.096.343,59	1.096.343,59										1.096.343,59	1.096.343,59		
Total				1.096.343,59	1.096.343,59										1.096.343,59	1.096.343,59		

Data de Emissão : 2021/03/31

CONTA IMOBILIZADO : 40.2.1

- Habitações e edificações para setores

Classificador Geral				Patrimônio Inicial		Acréscimos Patrimoniais				Diminuições Patrimoniais			Patrimônio Final		Variação Patrimonial			
Cl.	Tipo	Dev.	Designação	Bruto	Líquido	Aquisições	Reavaliações e outras alterações	Grandes reparações ou beneficiações	Total	Aumentos	Diminuições			Bruto	Líquido	Bruta	Líquida	
											Desvalorizações	Amortizações						
(1)			(2)	(3)	(4)	(5)	(6)	(7)	(8=5+6+7)	(9)	(10)	(11)	(12)	(13=9+(10+11))	(14=3+8-9-10)	(15=14-12)	(16=14-3)	(17=15-4)
301	03	01	IMOVEIS URBANOS COM FINALIDADE OPERATIVA (DOMÍNIO PRIVADO) - EDIFICAÇÕES PARA SERVIÇOS, INSTALAÇÃO DE SERVIÇOS DE NATUREZA ADMINISTRATIVA															
302	03	05	IMOVEIS URBANOS COM FINALIDADE OPERATIVA (DOMÍNIO PRIVADO) - COM FINALIDADE SOCIO-CULTURAL, RECREATIVAS															
Total																		

Data de Emissão : 2021/03/31

CONTA IMOBILIZADO : 42.2.2

- Edificações para fins industriais

Classificador Geral				Patrimônio Inicial		Acréscimos Patrimoniais				Diminuições Patrimoniais			Patrimônio Final		Variação Patrimonial			
Cl.	Tipo	Dev.	Designação	Bruto	Líquido	Aquisições	Reavaliações e outras alterações	Grandes reparações ou beneficiações	Total	Aumentos	Diminuições			Bruto	Líquido	Bruta	Líquida	
											Desvalorizações	Amortizações						
(1)			(2)	(3)	(4)	(5)	(6)	(7)	(8=5+6+7)	(9)	(10)	(11)	(12)	(13=9+(10+11))	(14=3+8-9-10)	(15=14-12)	(16=14-3)	(17=15-4)
301	04	03	IMOVEIS URBANOS COM FINALIDADE OPERATIVA (DOMÍNIO PRIVADO) - CONSTRUÇÕES DIVERSAS - PISCINAS															
302	04	06	IMOVEIS URBANOS COM FINALIDADE OPERATIVA (DOMÍNIO PRIVADO) - CONSTRUÇÕES DIVERSAS - EQUIPAMENTOS SÃO INSTALADOS NOS SERVIÇOS E SERVIÇOS															
301	04	07	IMOVEIS URBANOS COM FINALIDADE OPERATIVA (DOMÍNIO PRIVADO) - CONSTRUÇÕES DIVERSAS - OUTRAS CONSTRUÇÕES															
302	06	09	IMOVEIS URBANOS COM FINALIDADE OPERATIVA (DOMÍNIO PRIVADO) - OUTRAS ESTRUTURAS, OUTRAS OUTRAS ESTRUTURAS															
Total																		

Classificador Geral			Patrimônio inicial		Acréscimos Patrimoniais				Diminuições Patrimoniais				Patrimônio Final		Variação Patrimonial			
Cl.	Tipo	Bem	Designação	Patrimônio inicial		Aquisições	Reavaliações e outras alterações	Grandes reparações ou melhorias	Total	Abates	Desvalorizações	Amortizações			Bruto	Líquido	Bruta	Líquida
				Bruto	Líquido							Do exercício	Acumuladas	Total				
(1)			(2)	(3)	(4)	(5)	(6)	(7)	(8=5+6+7)	(9)	(10)	(11)	(12)	(13=9+10+11)	(14=3+8-9-10)	(15=4-12)	(16=14-3)	(17=15-4)
401	06	01	IMOVEIS URBANOS COM FINALIDADE OPERATIVA (DOMÍNIO PÚBLICO) , TERRENOS INCLUIDOS EM PLANOS DE URB. COM CAPACIDADE CONSTR. , EM AGLOMERADOS URBANOS	26.910,40	26.910,40										26.910,40	26.910,40		
Total				26.910,40	26.910,40										26.910,40	26.910,40		

Classificador Geral			Patrimônio inicial		Acréscimos Patrimoniais				Diminuições Patrimoniais				Patrimônio Final		Variação Patrimonial			
Cl.	Tipo	Bem	Designação	Patrimônio inicial		Aquisições	Reavaliações e outras alterações	Grandes reparações ou melhorias	Total	Abates	Desvalorizações	Amortizações			Bruto	Líquido	Bruta	Líquida
				Bruto	Líquido							Do exercício	Acumuladas	Total				
(1)			(2)	(3)	(4)	(5)	(6)	(7)	(8=5+6+7)	(9)	(10)	(11)	(12)	(13=9+10+11)	(14=3+8-9-10)	(15=4-12)	(16=14-3)	(17=15-4)
402	01	99	IMOVEIS RUSTICOS (DOMÍNIO PÚBLICO) , TERRENOS NAO INCLUIDOS EM PLANO DE URBANIZACAO , SOLO PARA OUTROS FINS	500,00	500,00	520.000,70			520.000,70						520.000,70	520.000,70	520.000,70	520.000,70
403	01	99	OUTROS RECURSOS NATURAIS (DOMÍNIO PÚBLICO) , OUTROS IMOVEIS , OUTROS	64.507,47	64.507,47										64.507,47	64.507,47		
Total				65.007,47	65.007,47	520.000,70			520.000,70						585.016,17	585.016,17	520.000,70	520.000,70

Classificador Geral			Patrimônio inicial		Acréscimos Patrimoniais				Diminuições Patrimoniais				Patrimônio Final		Variação Patrimonial			
Cl.	Tipo	Bem	Designação	Patrimônio inicial		Aquisições	Reavaliações e outras alterações	Grandes reparações ou melhorias	Total	Abates	Desvalorizações	Amortizações			Bruto	Líquido	Bruta	Líquida
				Bruto	Líquido							Do exercício	Acumuladas	Total				
(1)			(2)	(3)	(4)	(5)	(6)	(7)	(8=5+6+7)	(9)	(10)	(11)	(12)	(13=9+10+11)	(14=3+8-9-10)	(15=4-12)	(16=14-3)	(17=15-4)
401	02	02	IMOVEIS URBANOS COM FINALIDADE OPERATIVA (DOMÍNIO PÚBLICO) , EDIFICACAOES PARA SERVICIOS , INSTALACAO DE SERVICIOS DE NATUREZA CULTURAL	11.462,44	6.877,48	617.759,02			617.759,02			3.025,82	3.025,82	3.025,82	617.759,02	614.733,20	617.759,02	614.733,20
401	04	05	IMOVEIS URBANOS COM FINALIDADE OPERATIVA (DOMÍNIO PÚBLICO) , CONSTRUCCOES DIVERSAS , CELETARIOS									5.731,23	10.316,19	5.731,23	11.462,44	1.146,25		-5.731,23
Total				11.462,44	6.877,48	617.759,02			617.759,02			8.757,05	13.342,01	8.757,05	629.221,46	615.879,45	617.759,02	609.001,97

Data de Emissão : 2021/02/11

CINZA INMOBILIZADO : 43.0.2.9 - Outros

Classificador Geral				Patrimônio inicial		Acréscimos Patrimoniais				Diminuições Patrimoniais			Patrimônio Final		Variação Patrimonial			
Cl.	Tipo	Esp.	Designação	Bruto	Líquido	Aquisições	Reavaliações e outras alterações	Grandes reparações ou melhorias	Total	Abaixos	Desvalorizações	Amortizações			Bruto	Líquido	Bruta	Líquida
												Do exercício	Acumuladas	Total				
(1)			(2)	(3)	(4)	(5)	(6)	(7)	(8-5+6+7)	(9)	(10)	(11)	(12)	(13-9+10+11)	(14-3+8-9-10)	(15-14-12)	(16-14-3)	(17-15-4)
401	04	05	IMOVEIS URBANOS COM FINALIDADE OPERATIVA (DOMÍNIO PÚBLICO) , CONSTRUÇÕES DIVERSAS , SANITÁRIOS															
401	04	09	IMOVEIS URBANOS COM FINALIDADE OPERATIVA (DOMÍNIO PÚBLICO) , CONSTRUÇÕES DIVERSAS , OUTRAS CONSTRUÇÕES	2.035.721,28	1.515.459,06							845.605,45	1.526.967,55	845.605,45	2.285.721,28	569.053,57		-845.605,49
401	05	01	IMOVEIS URBANOS COM FINALIDADE OPERATIVA (DOMÍNIO PÚBLICO) , INFRA-ESTRUTURAS , RODOVIARIAS	10397359,44	8.983.357,52			516.032,00	516.032,00			966.629,43	10.380.240,25	966.629,43	19.315.251,45	9.552.961,20	516.032,01	-450.516,42
401	05	03	IMOVEIS URBANOS COM FINALIDADE OPERATIVA (DOMÍNIO PÚBLICO) , INFRA-ESTRUTURAS , OUTRAS INFRA-ESTRUTURAS	4.603.145,36	2.877.631,35			456.230,30	456.230,30			787.022,51	2.512.537,53	787.022,51	4.469.538,26	1.547.096,37	456.230,30	-130.630,22
401	07	02	IMOVEIS URBANOS COM FINALIDADE OPERATIVA (DOMÍNIO PÚBLICO) , TERMOIS SITUADOS DENTRO DO PERÍMETRO URBANO , COM VALOR 01 DE LAZER	58.311,59	58.311,59										39.311,53	39.311,59		
Total				24.745.239,66	12.402.276,94			617.752,02	617.752,02			1.509.214,69	14.912.237,31	1.509.214,69	24.376.543,93	11.404.326,76	1.550.244,33	-1.007.910,16

Data de Emissão : 2021/02/11

CINZA INMOBILIZADO : 43.0.2.1 - Rodovias

Classificador Geral				Patrimônio inicial		Acréscimos Patrimoniais				Diminuições Patrimoniais			Patrimônio Final		Variação Patrimonial			
Cl.	Tipo	Esp.	Designação	Bruto	Líquido	Aquisições	Reavaliações e outras alterações	Grandes reparações ou melhorias	Total	Abaixos	Desvalorizações	Amortizações			Bruto	Líquido	Bruta	Líquida
												Do exercício	Acumuladas	Total				
(1)			(2)	(3)	(4)	(5)	(6)	(7)	(8-5+6+7)	(9)	(10)	(11)	(12)	(13-9+10+11)	(14-3+8-9-10)	(15-14-12)	(16-14-3)	(17-15-4)
						251.827,63		44.455,53	296.283,16			11.740,79	11.740,79	11.740,79	296.283,18	284.542,39	296.283,18	284.542,39
Total						251.827,63		44.455,53	296.283,16			11.740,79	11.740,79	11.740,79	296.283,18	284.542,39	296.283,18	284.542,39

Data de Emissão : 2021/03/31

CONTA IMOBILIZADO : 43.0.3.6

- Sistema de abastecimento de água

Classificador Geral				Patrimônio inicial		Acréscimos Patrimoniais				Diminuições Patrimoniais			Patrimônio Final		Variação Patrimonial			
Cl.	Tipo	Ben	Designação	Bruto	Líquido	Aquisições	Reavaliações e outras alterações	Grandes reparações ou beneficiações	Total	Abates	Desvalorizações	Amortizações			Bruto	Líquido	Bruta	Líquida
												Do exercício	Acumuladas	Total				
(1)			(2)	(3)	(4)	(5)	(6)	(7)	(8=5+6+7)	(9)	(10)	(11)	(12)	(13=9+10+11)	(14=3+8-9-10)	(15=14-12)	(16=14-3)	(17=15-4)
401	05	99	IMÓVEIS URBANOS COM FINALIDADE OPERATIVA (DOMÍNIO PÚBLICO), INFRA-ESTRUTURAS, OUTRAS INFRA-ESTRUTURAS	1.435.846,60	177.326,39							23.292,84	1.201.813,05	23.292,84	1.435.846,60	154.033,55		-23.292,84
Total				1.435.846,60	177.326,39							23.292,84	1.201.813,05	23.292,84	1.435.846,60	154.033,55		-23.292,84

Data de Emissão : 2021/03/31

CONTA IMOBILIZADO : 43.0.4.9.1

- Bens de Domínio Histórico, Artístico e Cultural

Classificador Geral				Patrimônio inicial		Acréscimos Patrimoniais				Diminuições Patrimoniais			Patrimônio Final		Variação Patrimonial			
Cl.	Tipo	Ben	Designação	Bruto	Líquido	Aquisições	Reavaliações e outras alterações	Grandes reparações ou beneficiações	Total	Abates	Desvalorizações	Amortizações			Bruto	Líquido	Bruta	Líquida
												Do exercício	Acumuladas	Total				
(1)			(2)	(3)	(4)	(5)	(6)	(7)	(8=5+6+7)	(9)	(10)	(11)	(12)	(13=9+10+11)	(14=3+8-9-10)	(15=14-12)	(16=14-3)	(17=15-4)
106	06	09	EQUIPAMENTO E MATERIAL RECREATIVO, DESPORTIVO, EDUCAÇÃO, CULTO, OBRAS DE ARTE, NOVELIS ANTIGOS, COLECÇÕES E ANTIGUIDADES, ESCULTURAS	2.940,00	2.940,00										2.940,00	2.940,00		
301	08	99	IMÓVEIS URBANOS COM FINALIDADE OPERATIVA (DOMÍNIO PRIVADO), COM FINALIDADE SOCIO-CULTURAL, OUTROS IMOV. DE RELEVANCIA HISTÓRICA E CULTURAL	94.848,39	89.119,26							3.755,71	3.484,84	3.755,71	94.848,39	85.363,55		-3.755,71
Total				97.788,39	92.059,26							3.755,71	3.484,84	3.755,71	97.788,39	88.303,55		-3.755,71

Data de Emissão : 2021/03/31

CONTA IMOBILIZADO : 43.0.4.9.2

- Outros bens de Domínio Público

Classificador Geral				Patrimônio inicial		Acréscimos Patrimoniais				Diminuições Patrimoniais			Patrimônio Final		Variação Patrimonial			
Cl.	Tipo	Ben	Designação	Bruto	Líquido	Aquisições	Reavaliações e outras alterações	Grandes reparações ou beneficiações	Total	Abates	Desvalorizações	Amortizações			Bruto	Líquido	Bruta	Líquida
												Do exercício	Acumuladas	Total				
(1)			(2)	(3)	(4)	(5)	(6)	(7)	(8=5+6+7)	(9)	(10)	(11)	(12)	(13=9+10+11)	(14=3+8-9-10)	(15=14-12)	(16=14-3)	(17=15-4)
106	06	09	EQUIPAMENTO E MATERIAL RECREATIVO, DESPORTIVO, EDUCAÇÃO, CULTO, OBRAS DE ARTE, NOVELIS ANTIGOS, COLECÇÕES E ANTIGUIDADES, ESCULTURAS	297.059,42	297.059,42	6.060,00			6.060,00						6.060,00	6.060,00	6.060,00	6.060,00
Total				297.059,42	297.059,42	6.060,00			6.060,00						303.119,42	303.119,42	6.060,00	6.060,00

Data de Emissão : 2021/03/31

CONTA INMOBILIZADO : 43.0.4.0.1

- Outros bens de domínio Público

Classificador Geral			Patrimônio Inicial		Acréscimos Patrimoniais				Diminuições Patrimoniais				Patrimônio Final		Variação Patrimonial		
C1	Tipo/Bem	Designação	Bruto	Líquido	Aquisições	Reavaliações e outras alterações	Grandes reparações ou melhorias	Total	Acatos	Desvalorizações	Acorrizações			Bruto	Líquido	Bruta	Líquida
											Do exercício	Acumuladas	Total				
(1)		(2)	(3)	(4)	(5)	(6)	(7)	(8=5+6+7)	(9)	(10)	(11)	(12)	(13=9+10+11)	(14=3+8-10)	(15=4-12)	(16=14-3)	(17=15-4)
106	06	39	17.243,00	17.243,00										17.243,00	17.243,00		
106	03	39	2.614,37	216,79							166,79	2.614,37	326,79	2.614,37			-326,79
404	04	39	229.797,12	126.358,42							126.388,42	229.797,12	155.388,42	229.797,12			-126.388,42
Total			546.715,91	442.007,92	6.060,00			6.060,00			126.715,21	532.411,49	126.715,21	552.773,91	329.367,82	6.060,00	-126.653,21

Data de Emissão : 2021/03/31

CONTA INMOBILIZADO : 43.1.1

- Terrenos incluídos em planos de urbanização com capacidade c

Classificador Geral			Patrimônio Inicial		Acréscimos Patrimoniais				Diminuições Patrimoniais				Patrimônio Final		Variação Patrimonial		
C1	Tipo/Bem	Designação	Bruto	Líquido	Aquisições	Reavaliações e outras alterações	Grandes reparações ou melhorias	Total	Acatos	Desvalorizações	Acorrizações			Bruto	Líquido	Bruta	Líquida
											Do exercício	Acumuladas	Total				
(1)		(2)	(3)	(4)	(5)	(6)	(7)	(8=5+6+7)	(9)	(10)	(11)	(12)	(13=9+10+11)	(14=3+8-10)	(15=4-12)	(16=14-3)	(17=15-4)
104	06	01	685.271,24	685.271,24										685.271,24	685.271,24		
Total			685.271,24	685.271,24										685.271,24	685.271,24		

Data de Emissão : 2021/03/31

Classificador Geral			Patrimônio inicial		Acréscimos Patrimoniais				Diminuições Patrimoniais				Patrimônio Final		Variação Patrimonial			
Cl.	Tipo	Ben	Designação	Bruto	Líquido	Aquisições	Reavaliações e outras alterações	Grandes reparações ou melhorias	Total	Abates	Desvalorizações	Amortizações			Bruto	Líquido	Bruta	Líquida
												Do exercício	Acumuladas	Total				
(1)			(2)	(3)	(4)	(5)	(6)	(7)	(8=5+6+7)	(9)	(10)	(11)	(12)	(13=9+10+11)	(14=3+8-9-10)	(15=4-12)	(16=14-3)	(17=15-4)
302	01	01	IMOVEIS RUSTICOS (DOMINIO PRIVADO) , TERRENSOS NAO INCLUIDOS EM PLANO DE URBANIZACAO , AGRICULAS	24.600,14	24.600,14										24.600,14	24.600,14		
302	01	06	IMOVEIS RUSTICOS (DOMINIO PRIVADO) , TERRENSOS NAO INCLUIDOS EM PLANO DE URBANIZACAO , ESPACO DE PROTECCAO OU LAZER	45.300,00	45.300,00										45.300,00	45.300,00		
302	01	99	IMOVEIS RUSTICOS (DOMINIO PRIVADO) , TERRENSOS NAO INCLUIDOS EM PLANO DE URBANIZACAO , SOLO PARA OUTROS FINS	64.435,50	64.435,50										64.435,50	64.435,50		
Total				134.335,64	134.335,64										134.335,64	134.335,64		

Data de Emissão : 2021/03/31

Classificador Geral			Patrimônio inicial		Acréscimos Patrimoniais				Diminuições Patrimoniais				Patrimônio Final		Variação Patrimonial			
Cl.	Tipo	Ben	Designação	Bruto	Líquido	Aquisições	Reavaliações e outras alterações	Grandes reparações ou melhorias	Total	Abates	Desvalorizações	Amortizações			Bruto	Líquido	Bruta	Líquida
												Do exercício	Acumuladas	Total				
(1)			(2)	(3)	(4)	(5)	(6)	(7)	(8=5+6+7)	(9)	(10)	(11)	(12)	(13=9+10+11)	(14=3+8-9-10)	(15=4-12)	(16=14-3)	(17=15-4)
301	07	02	IMOVEIS URBANOS COM FINALIDADE OPERATIVA (DOMINIO PRIVADO) , TERRENSOS SITUADOS DENTRO DO PERIMETRO URBANO , ZONA VERDE OU DE LAZER	682.937,49	682.937,49										682.937,49	682.937,49		
301	07	04	IMOVEIS URBANOS COM FINALIDADE OPERATIVA (DOMINIO PRIVADO) , TERRENSOS SITUADOS DENTRO DO PERIMETRO URBANO , DESTINADOS A EQUIPAMENTO PUBLICO	396.150,13	396.150,13										396.150,13	396.150,13		
301	07	99	IMOVEIS URBANOS COM FINALIDADE OPERATIVA (DOMINIO PRIVADO) , TERRENSOS SITUADOS DENTRO DO PERIMETRO URBANO , OUTROS TERRENSOS	620.075,52	620.075,52										620.075,52	620.075,52		
Total				1.699.163,14	1.699.163,14										1.699.163,14	1.699.163,14		

Data de Emissão : 2021/03/31

CONTA INVENTARIADA : 43.1.9

- Outros terrenos e outros recursos materiais

Classificador Geral				Patrimônio Inicial		Acréscimos Patrimoniais				Diminuições Patrimoniais			Patrimônio Final		Variação Patrimonial			
Cl.	Tipo	Dem.	Designação	Bruto	Líquido	Aquisições	Reavaliações e outras alterações	Grandes reparações ou melhorias	Total	Abates	Desvalorizações	Amortizações			Bruto	Líquido	Bruta	Líquida
												Do exercício	Acumuladas	Total				
(1)			(2)	(3)	(4)	(5)	(6)	(7)	(8=5+6+7)	(9)	(10)	(11)	(12)	(13=9+10+11)	(14=3+8-13)	(15=4-12)	(16=14-3)	(17=15-4)
301	06	91	IMÓVEIS URBANOS COM FINALIDADE OPERATIVA (DOMÍNIO PRIVADO), TERREÇOS ENCLAVADOS EM PLANO DE URB. COM CAPACIDADE CONSTRUTIVA, EM RECOMENDADOS URBANOS															
301	06	99	IMÓVEIS URBANOS COM FINALIDADE OPERATIVA (DOMÍNIO PRIVADO), TERREÇOS ENCLAVADOS EM PLANO DE URB. COM CAPACIDADE CONSTRUTIVA, OUTROS TERREÇOS	95.237,60	95.237,60										95.237,60	95.237,60		
301	07	99	IMÓVEIS URBANOS COM FINALIDADE OPERATIVA (DOMÍNIO PRIVADO), TERREÇOS SITUADOS DENTRO DO PERÍMETRO URBANO, OUTROS TERREÇOS															
Total				95.237,60	95.237,60										95.237,60	95.237,60		

Data de Emissão : 2021/03/31

CONTA INVENTARIADA : 43.1.1

- Habitações e edificações para serviços

Classificador Geral				Patrimônio Inicial		Acréscimos Patrimoniais				Diminuições Patrimoniais			Patrimônio Final		Variação Patrimonial			
Cl.	Tipo	Dem.	Designação	Bruto	Líquido	Aquisições	Reavaliações e outras alterações	Grandes reparações ou melhorias	Total	Abates	Desvalorizações	Amortizações			Bruto	Líquido	Bruta	Líquida
												Do exercício	Acumuladas	Total				
(1)			(2)	(3)	(4)	(5)	(6)	(7)	(8=5+6+7)	(9)	(10)	(11)	(12)	(13=9+10+11)	(14=3+8-13)	(15=4-12)	(16=14-3)	(17=15-4)
107	03	06	EQUIPAMENTO DE CONJUNTO, HIGIENE E DE VIGILÂNCIA COMUM, EQUIPAMENTO E DISPOSITIVOS DE ILUMINAÇÃO (INCLUIDOS DE LUMINÁRIAS, PROJECTORES E TUBERIAS)	7.092,18	5.896,66							696,56	1.772,00	696,56	7.092,18	5.896,66		-885,56
301	01	99	IMÓVEIS URBANOS COM FINALIDADE OPERATIVA (DOMÍNIO PRIVADO), HABITAÇÕES, OUTRAS					81,20	81,20			104.597,97	656.959,79	104.597,97	1.656.456,34	2.340.190,56	81,20	-104.616,77
301	02	01	IMÓVEIS URBANOS COM FINALIDADE OPERATIVA (DOMÍNIO PRIVADO), EDIFICAÇÕES PARA SERVIÇOS, INSTALAÇÃO DE SERVIÇOS DE NATUREZA ADMINISTRATIVA	3.356.175,14	2.664.515,21							13.128,00	136.351,13	13.128,00	3.544.593,08	118.151,75		-13.128,00
301	02	05	IMÓVEIS URBANOS COM FINALIDADE OPERATIVA (DOMÍNIO PRIVADO), EDIFICAÇÕES PARA SERVIÇOS, INSTALAÇÃO DE SERVIÇOS DE NATUREZA HOSPITALAR	254.503,08	121.273,75													
301	02	99	IMÓVEIS URBANOS COM FINALIDADE OPERATIVA (DOMÍNIO PRIVADO), EDIFICAÇÕES PARA SERVIÇOS, OUTROS EDIFÍCIOS PARA O SECTOR DOS SERVIÇOS	1.241.495,17	1.143.195,49							-36.007,65	36.281,82	-36.007,65	1.241.495,17	1.185.187,54		36.007,66
Total				4.359.245,57	3.951.496,21			81,20	81,20			82.704,67	490.474,61	82.704,67	4.863.345,37	3.856.673,75	81,20	-82.623,47

Data de Emissão : 2021/03/31

CONTA IMOBILIZADO : 43.2.9.1.1 - Escolas

Classificador Geral				Patrimônio inicial		Acréscimos Patrimoniais				Diminuições Patrimoniais			Patrimônio Final		Variação Patrimonial			
Cl.	Tipo	Dem	Designação	Bruto	Líquido	Aquisições	Reavaliações e outras alterações	Grandes reparações ou melhorias	Total	Abates	Desvalorizações	Amortizações			Bruto	Líquido	Bruta	Líquida
												Do exercício	Acumuladas	Total				
(1)			(2)	(3)	(4)	(5)	(6)	(7)	(8-5+6+7)	(9)	(10)	(11)	(12)	(13-9+10+11)	(14-3+8-9-10)	(15-14-12)	(16-14-3)	(17-15-4)
301	02	04	IMOVEIS URBANOS COM FINALIDADE OPERATIVA (DOMÍNIO PRIVADO), EDIFICAÇÕES PARA SERVIÇOS, INSTALAÇÃO DE SERVIÇOS DE NATUREZA ESCOLAR	4.203.714,27	3.639.542,42							398.189,69	962.361,54	398.189,69	4.203.714,27	3.241.352,73		-398.189,69
401	04	99	IMOVEIS URBANOS COM FINALIDADE OPERATIVA (DOMÍNIO PÚBLICO), CONSTRUÇÕES DIVERSAS, OUTRAS CONSTRUÇÕES	101.600,06	60.960,04							5.079,96	45.719,98	5.079,96	101.600,06	55.880,08		-5.079,96
Total				4.305.314,33	3.700.502,46							403.269,65	1.008.081,52	403.269,65	4.305.314,33	3.297.232,81		-403.269,65

Data de Emissão : 2021/03/31

CONTA IMOBILIZADO : 43.2.9.1.9 - Outros

Classificador Geral				Patrimônio inicial		Acréscimos Patrimoniais				Diminuições Patrimoniais			Patrimônio Final		Variação Patrimonial			
Cl.	Tipo	Dem	Designação	Bruto	Líquido	Aquisições	Reavaliações e outras alterações	Grandes reparações ou melhorias	Total	Abates	Desvalorizações	Amortizações			Bruto	Líquido	Bruta	Líquida
												Do exercício	Acumuladas	Total				
(1)			(2)	(3)	(4)	(5)	(6)	(7)	(8-5+6+7)	(9)	(10)	(11)	(12)	(13-9+10+11)	(14-3+8-9-10)	(15-14-12)	(16-14-3)	(17-15-4)
301	02	01	IMOVEIS URBANOS COM FINALIDADE OPERATIVA (DOMÍNIO PRIVADO), EDIFICAÇÕES PARA SERVIÇOS, INSTALAÇÃO DE SERVIÇOS DE NATUREZA ADMINISTRATIVA	284.179,31	266.418,11							16.340,29	34.101,49	16.340,29	284.179,31	250.077,62		-16.340,29
301	02	02	IMOVEIS URBANOS COM FINALIDADE OPERATIVA (DOMÍNIO PRIVADO), EDIFICAÇÕES PARA SERVIÇOS, INSTALAÇÃO DE SERVIÇOS DE NATUREZA CULTURAL	25.227,04	22.752,25							552,49	3.027,28	552,49	25.227,04	22.139,76		-552,49
301	02	05	IMOVEIS URBANOS COM FINALIDADE OPERATIVA (DOMÍNIO PRIVADO), EDIFICAÇÕES PARA SERVIÇOS, INSTALAÇÃO DE SERVIÇOS DE NATUREZA HOSPITALAR															
301	03	99	IMOVEIS URBANOS COM FINALIDADE OPERATIVA (DOMÍNIO PRIVADO), EDIFICAÇÕES COM FINS INDUSTRIAIS, OUTROS EDIFÍCIOS PARA FINS DE NATUREZA INDUSTRIAL	359.372,84	197.655,08							197.655,08	359.372,84	197.655,08	359.372,84			-197.655,08
301	04	99	IMOVEIS URBANOS COM FINALIDADE OPERATIVA (DOMÍNIO PRIVADO), CONSTRUÇÕES DIVERSAS, OUTRAS CONSTRUÇÕES	305.297,02	298.555,73							3.206,96	9.948,25	3.206,96	305.297,02	295.348,77		-3.206,96
301	08	99	IMOVEIS URBANOS COM FINALIDADE OPERATIVA (DOMÍNIO PRIVADO), COM FINALIDADE SOCIO-CULTURAL, OUTROS IMOV. DE RELEVÂNCIA HISTÓRICA E CULTURAL	233.250,51	221.537,71							7.864,22	19.577,02	7.864,22	233.250,51	213.673,49		-7.864,22
401	05	99	IMOVEIS URBANOS COM FINALIDADE OPERATIVA (DOMÍNIO PÚBLICO), INFRA-ESTRUTURAS, OUTRAS INFRA-ESTRUTURAS	33.333,44	28.999,03							29.276,81	33.611,22	29.276,81	33.333,44	-277,78		-29.276,81
Total				1.240.660,16	1.035.917,91							254.895,85	453.638,10	254.895,85	1.240.660,16	781.022,06		-254.895,85

Data de Emissão : 2021/03/31

CONTA INDETERMINADA : 43.2.9.2.1

- Melhorias, arrumamentos e Obras Complementares

Classificador Geral				Patrimônio Inicial		Acréscimos Patrimoniais				Destaques Patrimoniais			Patrimônio Final		Variação Patrimonial		
Cl.	Tipo	Ben	Designação	Bruto	Líquido	Aquisições	Reavaliações e outras alterações	Grandes reparações ou beneficiações	Total	Adotas	Desvalorizações	Amortizações		Bruto	Líquido	Bruta	Líquida
(1)			(2)	(3)	(4)	(5)	(6)	(7)	(8-5+6+7)	(9)	(10)	De exercício (11)	Acumuladas (12)	(13-9+10-11)	(14-3+8-9-10)	(15-14-3)	(17-15-4)
112	03	03	EQUIPAMENTO SINALIZAÇÃO, ALARME, INTERFONES E SEGURANÇA, SISTEMAS DE SINALIZAÇÃO DE ALARME, DISPOSITIVOS DE SINALIZAÇÃO	8.808,00									8.808,00	8.808,00			
301	05	01	IMÓVEIS URBANOS COM FINALIDADE OPERATIVA (DOMÍNIO PRIVADO), INFRA-ESTRUTURAS, RECONSTRUÇÕES	29.389,68	2.938,96							1.469,47	27.920,17	1.469,47	29.389,68	1.469,51	-1.469,67
301	05	99	IMÓVEIS URBANOS COM FINALIDADE OPERATIVA (DOMÍNIO PRIVADO), INFRA-ESTRUTURAS, OUTRAS INFRA-ESTRUTURAS	100.972,42	55.534,84							55.534,84	100.972,42	55.534,84	100.972,42		-55.534,84
401	04	99	IMÓVEIS URBANOS COM FINALIDADE OPERATIVA (DOMÍNIO PÚBLICO), CONSTRUÇÕES DIVERSAS, OUTRAS CONSTRUÇÕES	27.733,82	23.363,32							1.460,16	5.830,66	1.460,16	27.733,82	21.903,16	-1.460,16
Total				166.903,92	81.837,14							58.464,47	143.531,25	58.464,47	166.903,92	23.372,67	-58.464,47

Data de Emissão : 2021/03/31

CONTA INDETERMINADA : 43.2.9.2.2

- Esportes

Classificador Geral				Patrimônio Inicial		Acréscimos Patrimoniais				Destaques Patrimoniais			Patrimônio Final		Variação Patrimonial		
Cl.	Tipo	Ben	Designação	Bruto	Líquido	Aquisições	Reavaliações e outras alterações	Grandes reparações ou beneficiações	Total	Adotas	Desvalorizações	Amortizações		Bruto	Líquido	Bruta	Líquida
(1)			(2)	(3)	(4)	(5)	(6)	(7)	(8-5+6+7)	(9)	(10)	De exercício (11)	Acumuladas (12)	(13-9+10-11)	(14-3+8-9-10)	(15-14-3)	(17-15-4)
301	05	99	IMÓVEIS URBANOS COM FINALIDADE OPERATIVA (DOMÍNIO PRIVADO), INFRA-ESTRUTURAS, OUTRAS INFRA-ESTRUTURAS	17.019,35	11.260,50							7.036,10	11.796,55	7.036,10	17.019,35	4.226,40	-7.036,10
301	05	99	IMÓVEIS URBANOS COM FINALIDADE OPERATIVA (DOMÍNIO PÚBLICO), INFRA-ESTRUTURAS, OUTRAS INFRA-ESTRUTURAS	92.537,93	21.541,30							15.489,25	30.426,43	15.489,25	92.537,93	2.061,45	-13.489,25
Total				109.557,28	32.801,80							22.525,35	42.222,98	22.525,35	109.557,28	6.287,85	-22.525,35

Data de Emissão : 2021/03/31

CONTA IMOBILIZADO : 43.2.9.2.3

- Iluminação Pública

Classificador Geral				Patrimônio inicial		Acréscimos Patrimoniais				Diminuições Patrimoniais			Patrimônio Final		Variação Patrimonial			
Cl.	Tipo	Ben	Designação	Bruto	Líquido	Aquisições	Reavaliações e outras alterações	Grandes reparações ou melhorias	Total	Abates	Desvalorizações	Amortizações			Bruto	Líquido	Bruta	Líquida
												Do exercício	Acumuladas	Total				
(1)			(2)	(3)	(4)	(5)	(6)	(7)	(8=5+6+7)	(9)	(10)	(11)	(12)	(13=9+10+11)	(14=3+8-9-10)	(15=14-12)	(16=14-3)	(17=15-4)
301	04	99	IMOVEIS TERREOS COM FINALIDADE OPERATIVA (DOMÍNIO PRIVADO) , CONSTRUCOES DIVERSAS , OUTRAS CONSTRUCOES	24.343,22	19.008,46							2.715,48	8.050,24	2.715,48	24.343,22	16.292,98		-2.715,48
Total				24.343,22	19.008,46							2.715,48	8.050,24	2.715,48	24.343,22	16.292,98		-2.715,48

Data de Emissão : 2021/03/31

CONTA IMOBILIZADO : 43.2.9.2.4

- Parques e Jardins

Classificador Geral				Patrimônio inicial		Acréscimos Patrimoniais				Diminuições Patrimoniais			Patrimônio Final		Variação Patrimonial			
Cl.	Tipo	Ben	Designação	Bruto	Líquido	Aquisições	Reavaliações e outras alterações	Grandes reparações ou melhorias	Total	Abates	Desvalorizações	Amortizações			Bruto	Líquido	Bruta	Líquida
												Do exercício	Acumuladas	Total				
(1)			(2)	(3)	(4)	(5)	(6)	(7)	(8=5+6+7)	(9)	(10)	(11)	(12)	(13=9+10+11)	(14=3+8-9-10)	(15=14-12)	(16=14-3)	(17=15-4)
107	03	06	EQUIPAMENTO DE CONFORTE, HIGIENE E DE UTILIZACAO COMUM , EQUIPAMENTO E DISPOSITIVOS DE ILUMINACAO(INCLUIDOS DE ILUM) , PROJECTORES E LUMINADORES	381,30	190,66							47,74	238,38	47,74	381,30	142,92		-47,74
107	03	99	EQUIPAMENTO DE CONFORTE, HIGIENE E DE UTILIZACAO COMUM , EQUIPAMENTO E DISPOSITIVOS DE ILUMINACAO(INCLUIDOS DE ILUM) , OUTRO EQUIPAMENTO E DISPOSITIVO DE ILUMINACAO	1.167,27	583,63							145,92	729,56	145,92	1.167,27	437,71		-145,92
401	04	99	IMOVEIS URBANOS COM FINALIDADE OPERATIVA (DOMÍNIO PÚBLICO) , CONSTRUCOES DIVERSAS , OUTRAS CONSTRUCOES	103.864,54	27.332,75							28.198,29	104.730,08	28.198,29	103.864,54	-865,54		-28.198,29
401	05	01	IMOVEIS URBANOS COM FINALIDADE OPERATIVA (DOMÍNIO PÚBLICO) , INFRA-ESTRUTURAS , RODOVARIAS	79.492,93	8.367,45			30.608,92	30.608,92			1.124,13	72.249,41	1.124,13	110.101,85	37.852,44	30.608,92	29.484,79
401	05	99	IMOVEIS TERREOS COM FINALIDADE OPERATIVA (DOMÍNIO PÚBLICO) , INFRA-ESTRUTURAS , OUTRAS INFRA-ESTRUTURAS	27.759,51	7.305,12							7.536,45	27.990,94	7.536,45	27.759,51	-231,33		-7.536,45
Total				212.645,55	41.779,81			30.608,92	30.608,92			37.052,53	205.938,27	37.052,53	241.274,47	37.336,20	30.608,92	-6.443,61

Data de Emissão : 30/11/2021

CONTA INVENTARIADA : 43.2.9.2.5 - Instalações Desportivas e Recreativas

Classificador Geral			Patrimônio Inicial		Acréscimos Patrimoniais				Diminuições Patrimoniais				Patrimônio Final		Variação Patrimonial			
Cl.	Tipo	Ben	Designação	Bruto	Líquido	Aquisições	Reavaliações e outras alterações	Grandes reparações ou melhorias	Total	Abates	Desvalorizações	Amortizações			Bruto	Líquido	Bruta	Líquida
												Do exercício	Acumuladas	Total				
(1)			(2)	(3)	(4)	(5)	(6)	(7)	(8=5+6+7)	(9)	(10)	(11)	(12)	(13=9+10+11)	(14=3+13)	(15=4-12)	(16=8-9)	(17=15-4)
301	04	02	IMOVEIS URBANOS COM FINALIDADE OPERATIVA (DOMÍNIO PRIVADO), CONSTRUÇÕES DIVERSAS, COMPLEXOS DESPORTIVOS	690.660,91	582.230,51							9.725,77	98.155,17	9.725,77	690.660,90	582.504,74		-9.385,77
301	04	03	IMOVEIS URBANOS COM FINALIDADE OPERATIVA (DOMÍNIO PRIVADO), CONSTRUÇÕES DIVERSAS, PISCINAS	2.274.501,93	1.965.108,85			5.719,50	5.719,50			323.432,60	638.825,80	323.432,60	2.597.933,43	1.641.395,35	5.719,50	-322.712,50
301	04	99	IMOVEIS URBANOS COM FINALIDADE OPERATIVA (DOMÍNIO PRIVADO), CONSTRUÇÕES DIVERSAS, OUTRAS CONSTRUÇÕES	743.501,26	453.431,17							-143.259,89	146.850,19	-143.259,89	743.501,26	596.630,97		143.259,89
401	05	02	IMOVEIS URBANOS COM FINALIDADE OPERATIVA (DOMÍNIO PÚBLICO), INFRA-ESTRUTURAS, PORTUARIAS	185.981,64	16.575,56							3.657,60	138.463,65	3.657,60	189.639,24	17.517,36		-3.657,60
Total				3.964.645,74	3.041.346,09			5.719,50	5.719,50			399.375,57	1.802.255,21	399.375,57	3.365.270,24	2.849.110,02	5.719,50	-191.216,07

Data de Emissão : 20/11/2021

CONTA INVENTARIADA : 43.2.9.2.6 - Captação, tratamento e distribuição de Água

Classificador Geral			Patrimônio Inicial		Acréscimos Patrimoniais				Diminuições Patrimoniais				Patrimônio Final		Variação Patrimonial			
Cl.	Tipo	Ben	Designação	Bruto	Líquido	Aquisições	Reavaliações e outras alterações	Grandes reparações ou melhorias	Total	Abates	Desvalorizações	Amortizações			Bruto	Líquido	Bruta	Líquida
												Do exercício	Acumuladas	Total				
(1)			(2)	(3)	(4)	(5)	(6)	(7)	(8=5+6+7)	(9)	(10)	(11)	(12)	(13=9+10+11)	(14=3+13)	(15=4-12)	(16=8-9)	(17=15-4)
501	05	99	IMOVEIS URBANOS COM FINALIDADE OPERATIVA (DOMÍNIO PRIVADO), INFRA-ESTRUTURAS, OUTRAS INFRA-ESTRUTURAS	46.849,13	42.154,01							2.340,40	7.027,11	2.340,40	48.489,53	39.881,81		-2.340,40
Total				46.849,13	42.154,01							2.340,40	7.027,11	2.340,40	48.489,53	39.881,81		-2.340,40

Data de Emissão : 20/11/2021

CONTA INVENTARIADA : 43.2.9.2.7 - Viação Rural

Classificador Geral			Patrimônio Inicial		Acréscimos Patrimoniais				Diminuições Patrimoniais				Patrimônio Final		Variação Patrimonial			
Cl.	Tipo	Ben	Designação	Bruto	Líquido	Aquisições	Reavaliações e outras alterações	Grandes reparações ou melhorias	Total	Abates	Desvalorizações	Amortizações			Bruto	Líquido	Bruta	Líquida
												Do exercício	Acumuladas	Total				
(1)			(2)	(3)	(4)	(5)	(6)	(7)	(8=5+6+7)	(9)	(10)	(11)	(12)	(13=9+10+11)	(14=3+13)	(15=4-12)	(16=8-9)	(17=15-4)
						140.609,74			140.609,74			585,87	585,87	585,87	140.609,74	140.023,87	140.609,74	140.023,87
Total						140.609,74			140.609,74			585,87	585,87	585,87	140.609,74	140.023,87	140.609,74	140.023,87

101

Data de emissão : 2021/03/31

CONTA IMOBILIZADO : 43.2.9.2.7

- Viação Rural

Classificador Geral			Patrimônio inicial		Acréscimos Patrimoniais				Diminuições Patrimoniais				Patrimônio Final		Variação Patrimonial			
Cl.	Tipo	Bem	Designação	Bruto	Líquido	Aquisições	Reavaliações e outras alterações	Grandes reparações ou melhorias	Total	Abates	Desvalorizações	Amortizações			Bruto	Líquido	Bruta	Líquida
												Do exercício	Acumuladas	Total				
(1)			(2)	(3)	(4)	(5)	(6)	(7)	(8=5+6+7)	(9)	(10)	(11)	(12)	(13=9+10+11)	(14=3+8-9-10)	(15=14-12)	(16=14-3)	(17=15-4)
401	04	99	IMOVEIS URBANOS COM FINALIDADE OPERATIVA (DOMÍNIO PÚBLICO) , CONSTRUÇÕES DIVERSAS , OUTRAS CONSTRUÇÕES	101.432,99	95.306,15							4.016,49	10.143,33	4.016,49	101.432,99	91.289,66		-4.016,49
401	05	01	IMOVEIS URBANOS COM FINALIDADE OPERATIVA (DOMÍNIO PÚBLICO) , INFRA-ESTRUTURAS , RODOVIARIAS	5.158.400,54	1.797.956,67			23.322,12	23.322,12			169.184,95	3.529.708,02	169.184,95	5.181.092,66	1.652.093,84	23.322,12	-165.862,83
Total				5.259.813,53	1.893.262,82	140.609,74		23.322,12	163.931,86			173.787,31	3.540.438,02	173.787,31	5.423.045,39	1.883.407,37	163.931,86	-9.855,45

Data de emissão : 2021/03/31

CONTA IMOBILIZADO : 43.2.9.2.8

- Sinalização e Transito

Classificador Geral			Patrimônio inicial		Acréscimos Patrimoniais				Diminuições Patrimoniais				Patrimônio Final		Variação Patrimonial			
Cl.	Tipo	Bem	Designação	Bruto	Líquido	Aquisições	Reavaliações e outras alterações	Grandes reparações ou melhorias	Total	Abates	Desvalorizações	Amortizações			Bruto	Líquido	Bruta	Líquida
												Do exercício	Acumuladas	Total				
(1)			(2)	(3)	(4)	(5)	(6)	(7)	(8=5+6+7)	(9)	(10)	(11)	(12)	(13=9+10+11)	(14=3+8-9-10)	(15=14-12)	(16=14-3)	(17=15-4)
112	03	03	EQUIPAMENTO SINALIZAÇÃO, ALARME, INCENDIOS E SEGURANÇA, SISTEMAS DE SINALIZAÇÃO DE ALARME, DISPOSITIVOS DE SINALIZAÇÃO	65.677,17	4.020,26							4.020,26	65.677,17	4.020,26	65.677,17			-4.020,26
Total				65.677,17	4.020,26							4.020,26	65.677,17	4.020,26	65.677,17			-4.020,26

Data de emissão : 2021/03/31

CONTA IMOBILIZADO : 43.2.9.2.9

- Outras

Classificador Geral			Patrimônio inicial		Acréscimos Patrimoniais				Diminuições Patrimoniais				Patrimônio Final		Variação Patrimonial			
Cl.	Tipo	Bem	Designação	Bruto	Líquido	Aquisições	Reavaliações e outras alterações	Grandes reparações ou melhorias	Total	Abates	Desvalorizações	Amortizações			Bruto	Líquido	Bruta	Líquida
												Do exercício	Acumuladas	Total				
(1)			(2)	(3)	(4)	(5)	(6)	(7)	(8=5+6+7)	(9)	(10)	(11)	(12)	(13=9+10+11)	(14=3+8-9-10)	(15=14-12)	(16=14-3)	(17=15-4)
301	04	99	IMOVEIS URBANOS COM FINALIDADE OPERATIVA (DOMÍNIO PRIVADO) , CONSTRUÇÕES DIVERSAS , OUTRAS CONSTRUÇÕES	68.239,02	41.778,37	20.500,00			20.500,00			341,70	341,70	341,70	20.500,00	20.158,30	20.500,00	20.158,30
												-916,36	25.543,69	-916,36	68.239,02	42.695,33		916,36
301	05	99	IMOVEIS URBANOS COM FINALIDADE OPERATIVA (DOMÍNIO PRIVADO) , INFRA-ESTRUTURAS , OUTRAS INFRA-ESTRUTURAS	59.282,26	35.201,95							29.431,51	53.511,82	29.431,51	59.282,26	5.770,44		-29.431,51
Total				127.521,28	76.980,32	20.500,00			20.500,00			28.856,85	79.397,21	28.856,85	146.021,28	68.624,07	20.500,00	-8.356,85

ENTIDADE
MCA

MAPA SÍNTESE DOS BENS INVENTARIADOS

Ano : 2020
Página: 14

Data de Emissão : 2021/07/31

CÓDIGO INVENTARIADO : 43.2.9.2.9 - Outras

Classificador Geral			Patrimônio Inicial		Acréscimos Patrimoniais				Diminuições Patrimoniais			Patrimônio Final		Variação Patrimonial				
Cl.	Tipo	Ben	Designação	Bruto	Líquido	Aquisições	Reavaliações e outras alterações	Grandes reparações ou melhorias	Total	Abaixos	Desvalorizações	Amortizações		Bruto	Líquido	Bruta	Líquida	
												Do exercício	Acumuladas					Total
(1)	(2)	(3)	(4)	(5)	(6)	(7)	(8-5+6+7)	(9)	(10)	(11)	(12)	(13-9+10+11)	(14-3+8-9-10)	(15-14-12)	(16-14-3)	(17-15-4)		
401	04	99	IMOVEIS URBANOS COM FINALIDADE OPERATIVA (DOMÍNIO PÚBLICO), CONSTRUÇÕES DIVERSAS, OUTRAS CONSTRUÇÕES	119.691,24	24.877,41							22.601,44	117.415,29	22.601,44	115.621,26	2.275,97		-22.601,44
401	05	03	IMOVEIS URBANOS COM FINALIDADE OPERATIVA (DOMÍNIO PÚBLICO), INFRA-ESTRUTURAS, RODOVARIAS	87.237,00	24.046,95							2.600,60	63.750,73	2.600,60	37.337,00	23.470,27		-2.600,60
401	05	99	IMOVEIS URBANOS COM FINALIDADE OPERATIVA (DOMÍNIO PÚBLICO), INFRA-ESTRUTURAS, OUTRAS INFRA-ESTRUTURAS	555.666,52	208.930,71							161.142,04	508.067,95	161.142,04	555.356,52	47.700,67		-161.142,04
Total				890.306,06	336.875,99	20.500,00			20.500,00			215.209,01	760.639,00	215.209,01	520.966,05	142.166,90	20.500,00	-194.709,01

ENTIDADE
MCA

MAPA SÍNTESE DOS BENS INVENTARIADOS

Ano : 2020
Página: 14

Data de Emissão : 2021/07/31

CÓDIGO INVENTARIADO : 43.3.5 - Equipamento e material para serviços de alimentação, reparar

Classificador Geral			Patrimônio Inicial		Acréscimos Patrimoniais				Diminuições Patrimoniais			Patrimônio Final		Variação Patrimonial				
Cl.	Tipo	Ben	Designação	Bruto	Líquido	Aquisições	Reavaliações e outras alterações	Grandes reparações ou melhorias	Total	Abaixos	Desvalorizações	Amortizações		Bruto	Líquido	Bruta	Líquida	
												Do exercício	Acumuladas					Total
(1)	(2)	(3)	(4)	(5)	(6)	(7)	(8-5+6+7)	(9)	(10)	(11)	(12)	(13-9+10+11)	(14-3+8-9-10)	(15-14-12)	(16-14-3)	(17-15-4)		
						89,00			89,00			1,40	1,40	1,40	89,00	87,52	89,00	87,52
Total						89,00			89,00			1,40	1,40	1,40	89,00	87,52	89,00	87,52

ENTIDADE
MCA

MAPA SÍNTESE DOS BENS INVENTARIADOS

Ano : 2020
Página: 14

Data de Emissão : 2021/07/31

CÓDIGO INVENTARIADO : 43.3.5 - Equipamento para agricultura, pesca e jardinagem

Classificador Geral			Patrimônio Inicial		Acréscimos Patrimoniais				Diminuições Patrimoniais			Patrimônio Final		Variação Patrimonial				
Cl.	Tipo	Ben	Designação	Bruto	Líquido	Aquisições	Reavaliações e outras alterações	Grandes reparações ou melhorias	Total	Abaixos	Desvalorizações	Amortizações		Bruto	Líquido	Bruta	Líquida	
												Do exercício	Acumuladas					Total
(1)	(2)	(3)	(4)	(5)	(6)	(7)	(8-5+6+7)	(9)	(10)	(11)	(12)	(13-9+10+11)	(14-3+8-9-10)	(15-14-12)	(16-14-3)	(17-15-4)		
						335,99			335,99			5,00	5,00	5,00	335,99	330,99	335,99	330,99
Total						335,99			335,99			5,00	5,00	5,00	335,99	330,99	335,99	330,99

Data de Emissão : 2021/03/31

CONTA IMOBILIZADO : 43.3.9.1

- Equipamento Básico

Classificador Geral			Patrimônio inicial		Acréscimos Patrimoniais				Diminuições Patrimoniais				Patrimônio Final		Variação Patrimonial			
Cl.	Tipo	Ben	Designação	Bruto	Líquido	Aquisições	Reavaliações e outras alterações	Grandes reparações ou melhorias	Total	Abates	Desvalorizações	Amortizações		Bruto	Líquido	Bruta	Líquida	
												Do exercício	Acumuladas					Total
(1)			(2)	(3)	(4)	(5)	(6)	(7)	(8=5+6+7)	(9)	(10)	(11)	(12)	(13=9+10+11)	(14=3+8-9-10)	(15=4-12)	(16=14-3)	(17=15-4)
101	01	03	EQUIPAMENTO INFORMÁTICO, HARDWARE, EQUIPAMENTO DE REDE	3.433,14		2.296,72			2.296,72	3.433,14		71,76	71,76	71,76	2.296,72	2.224,96	2.296,72	2.224,96
101	01	15	EQUIPAMENTO INFORMÁTICO, HARDWARE, OUTROS PERIFÉRICOS	170,08						170,08				170,08			-170,08	
101	01	18	EQUIPAMENTO INFORMÁTICO, HARDWARE, PROJETORES DE IMAGEM DE LCD (Data display)	11.015,84						688,49			10.327,35	688,49	10.327,35		-688,49	
101	01	25	EQUIPAMENTO INFORMÁTICO, HARDWARE, UNIDADES CENTRAIS DE PROCESSAMENTO	12.429,28									12.429,28		12.429,28			
101	01	99	EQUIPAMENTO INFORMÁTICO, HARDWARE, Outro equipamento informático	17.453,65						1.090,85			16.362,80	1.090,85	16.362,80		-1.090,85	
102	01	01	EQUIPAMENTO DE TELECOMUNICAÇÕES, EQUIP. TELCOM. E SISTEMAS INTERCOM. DE DIP. SONORA, CENTRAL TELEFÔNICA (PCCA)	451,67									451,67		451,67			
102	01	02	EQUIPAMENTO DE TELECOMUNICAÇÕES, EQUIP. TELCOM. E SISTEMAS INTERCOM. DE DIP. SONORA, CONSOLA DE GESTÃO/OPERAÇÃO REDE RÁDIO															
102	01	11	EQUIPAMENTO DE TELECOMUNICAÇÕES, EQUIP. TELCOM. E SISTEMAS INTERCOM. DE DIP. SONORA, REPELIDORES RÁDIO	350,16									350,16		350,16			
102	01	13	EQUIPAMENTO DE TELECOMUNICAÇÕES, EQUIP. TELCOM. E SISTEMAS INTERCOM. DE DIP. SONORA, TELEFONES	79,46						79,46				79,46			-79,46	
102	01	14	EQUIPAMENTO DE TELECOMUNICAÇÕES, EQUIP. TELCOM. E SISTEMAS INTERCOM. DE DIP. SONORA, TELEMOBIS	418,80						398,80			20,00	398,80	20,00		-398,80	
102	01	20	EQUIPAMENTO DE TELECOMUNICAÇÕES, EQUIP. TELCOM. E SISTEMAS INTERCOM. DE DIP. SONORA, TORRE DE COMUNICAÇÃO E ANTENAS	2.284,85									2.284,85		2.284,85			
102	01	99	EQUIPAMENTO DE TELECOMUNICAÇÕES, EQUIP. TELCOM. E SISTEMAS INTERCOM. DE DIP. SONORA, Outro material, aparelhos, utens. e instal. de uso específico	117,31									117,31		117,31			
103	01	06	EQUIPAMENTO E MATERIAL DE ESCRITÓRIO E DE REPROGRAFIA, MOBILIÁRIO, Cofres	1.052,67									1.052,67		1.052,67			
103	01	07	EQUIPAMENTO E MATERIAL DE ESCRITÓRIO E DE REPROGRAFIA, MOBILIÁRIO, Divisorias amovíveis	319,80	119,90					319,80		33,32		353,12			-319,80	-119,90
103	01	10	EQUIPAMENTO E MATERIAL DE ESCRITÓRIO E DE REPROGRAFIA, MOBILIÁRIO, Mesas															
103	01	99	EQUIPAMENTO E MATERIAL DE ESCRITÓRIO E DE REPROGRAFIA, MOBILIÁRIO, Outro mobiliário	3.719,13	464,87							464,87	3.719,13	464,87	3.719,13			-464,87
103	02	99	EQUIPAMENTO E MATERIAL DE ESCRITÓRIO E DE REPROGRAFIA, MÁQUINAS DE ESCRITÓRIO, Outro equipamento de material de escritório	72,00									72,00		72,00			
104	08	06	EQUIPAMENTO PARA INVESTIGAÇÃO, DE MEDIDA E DE UTILIZAÇÃO TEC, INSTRUMENTOS PARA MEDIDA DO TEMPO, RELÓGIOS	43,32									43,32		43,32			
Total				53.411,16	584,77	2.296,72			2.296,72	6.180,62		569,95	47.302,30	6.750,57	49.527,28	2.224,96	-3.083,90	1.640,15

Data de Emissão : 2021/03/31

CODIGO DE CONTABILIZACAO : 41.3.9.1

- Equipamento Básico

Classificador Geral				Patrimonio Inicial		Acréscimos Patrimoniais				Diminuições Patrimoniais				Patrimonio Final		Variação Patrimonial		
Cl.	Tipo	Ben	Designacao	Bruto	Liquido	Aquisições	Reavaliações e outras alterações	Grandes reparações ou melhorias	Total	Ataques	Desvalorizações	Amortizações			Bruto	Liquido	Bruta	Liquida
												Do exercício	Acumuladas	Total				
(1)			(2)	(3)	(4)	(5)	(6)	(7)	(8-5+6+7)	(9)	(10)	(11)	(12)	(13-9+10+11)	(14-3-8-9-10)	(15-14-11)	(16-14-3)	(17-15-4)
104	09	01	EQUIPAMENTO PARA INVESTIGACAO, DE MEDIDA E DE UTILIZACAO TEC, INSTRUMENTOS DE PESAGEM, MANUFAS	1.634,06									1.634,06		1.634,06			
104	09	03	EQUIPAMENTO PARA INVESTIGACAO, DE MEDIDA E DE UTILIZACAO TEC, INSTRUMENTOS DE PESAGEM, CALÇAS DE PISO	774,69									774,69		774,69			
104	09	04	EQUIPAMENTO PARA INVESTIGACAO, DE MEDIDA E DE UTILIZACAO TEC, INSTRUMENTOS DE PESAGEM, JOGOS DE PISOS E MEDIDAS	3.890,42									3.890,42		3.890,42			
105	01	99	EQUIPAMENTO E MATERIAL PARA SERVICOS DE SAUDE, EQUIPAMENTOS E APARELHOS MEDICO-CIRURGICOS, OUTROS EQUIPAMENTOS E APARELHOS MEDICO-CIRURGICOS															
106	01	04	EQUIPAMENTO E MATERIAL RECREATIVO, DESPORTIVO, EDUCACAO, CULTU, EQUIPAMENTO RECREATIVO, EDUCACAO FISICA E DESPORTO, MOBILIAR, BALIZAS	1.472,32	552,12							154,06	1.154,33	184,00	1.472,32	348,04		-184,98
106	01	09	EQUIPAMENTO E MATERIAL RECREATIVO, DESPORTIVO, EDUCACAO, CULTU, EQUIPAMENTO RECREATIVO, EDUCACAO FISICA E DESPORTO, MOBILIAR, OUTRO EQUIPAMENTO ESPECIFICO	78.127,43	4.449,19							1.401,92	75.159,24	1.401,90	78.127,43	2.967,19		-1.461,50
106	02	03	EQUIPAMENTO E MATERIAL RECREATIVO, DESPORTIVO EDUCACAO, CULTU, EQUIPAMENTO E DISPOSITIVOS AUXILIARES DE INTERACAO ESCOLAR, CAIXAS DE SOMAS GEOMETRICAS	200,00						200,00				200,00				-200,00
106	02	09	EQUIPAMENTO E MATERIAL RECREATIVO, DESPORTIVO, EDUCACAO, CULTU, EQUIPAMENTO E DISPOSITIVOS AUXILIARES DE INTERACAO ESCOLAR, OUTRO EQUIPAMENTO E FUNILHES DE USO ESPECIFICO	4.239,69	1.614,37					25,00		538,09	3.228,72	563,09	4.205,99	1.076,28	-25,00	-538,09
106	03	01	EQUIPAMENTO E MATERIAL RECREATIVO, DESPORTIVO, EDUCACAO, CULTU, EQUIPAMENTO E MATERIAL AUDIO-VISUAL, AMPLIFICADORES	1.501,38									1.501,38		1.501,38			
106	03	02	EQUIPAMENTO E MATERIAL RECREATIVO, DESPORTIVO, EDUCACAO, CULTU, EQUIPAMENTO E MATERIAL AUDIO-VISUAL, AUTO-RADIOS	133,00									133,00		133,00			
106	03	03	EQUIPAMENTO E MATERIAL RECREATIVO, DESPORTIVO, EDUCACAO, CULTU, EQUIPAMENTO E MATERIAL AUDIO-VISUAL, CORDOES PARA RECONEXAO DE SOM	4.134,11						1.629,03			2.505,08	1.629,03	2.505,08			-1.629,03
106	03	05	EQUIPAMENTO E MATERIAL RECREATIVO, DESPORTIVO EDUCACAO CULTU, EQUIPAMENTO E MATERIAL AUDIO-VISUAL, CD/DVD-RISC	523,74						523,74				523,74				-523,74
106	03	07	EQUIPAMENTO E MATERIAL RECREATIVO, DESPORTIVO EDUCACAO CULTU, EQUIPAMENTO E MATERIAL AUDIO-VISUAL, BONS	2.465,68									2.465,68		2.465,68			
106	03	10	EQUIPAMENTO E MATERIAL RECREATIVO, DESPORTIVO, EDUCACAO, CULTU, EQUIPAMENTO E MATERIAL AUDIO-VISUAL, GRAVADORES	573,30									573,30		573,30			
106	03	11	EQUIPAMENTO E MATERIAL RECREATIVO, DESPORTIVO, EDUCACAO, CULTU, EQUIPAMENTO E MATERIAL AUDIO-VISUAL, GRAVADORES/REPRODUTORES	1.123,50						1.123,50				1.123,50				-1.123,50
Total				154.284,79	7.200,45	1.056,71			2.296,72	9.581,09		2.773,92	640.279,95	52.455,81	186.969,62	6.636,67	-3.585,17	-563,78

Data de emissão : 2021/03/31

CONTA INDEBITADO : 43.3.9.1

- Equipamento Básico

Classificador Geral				Patrimônio inicial		Acréscimos Patrimoniais				Diminuições Patrimoniais			Patrimônio Final		Variação Patrimonial				
Cl.	Tipo	Dem	Designação	Bruto	Líquido	Aquisições	Reavaliações e outras alterações	Grandes reparações ou melhorias	Total	Abates	Desvalorizações	Amortizações			Bruto	Líquido	Bruta	Líquida	
												Do exercício	Acumuladas	Total					
(1)			(2)	(3)	(4)	(5)	(6)	(7)	(8=5+6+7)	(9)	(10)	(11)	(12)	(13=9+10+11)	(14=3+8-9-10)	(15=14-12)	(16=14-3)	(17=15-4)	
106	03	12	EQUIPAMENTO E MATERIAL RECREATIVO, DESPORTIVO, EDUCACAO, CULTU , EQUIPAMENTO E MATERIAL AUDIO-VISUAL , HISTORADORES	1.650,11						946,68			703,43	946,68	703,43			-946,68	
106	03	14	EQUIPAMENTO E MATERIAL RECREATIVO, DESPORTIVO, EDUCACAO, CULTU , EQUIPAMENTO E MATERIAL AUDIO-VISUAL , PROJECTORES DIVERSOS	10.300,17						10.300,17				10.300,17				-10.300,17	
106	03	15	EQUIPAMENTO E MATERIAL RECREATIVO, DESPORTIVO, EDUCACAO, CULTU , EQUIPAMENTO E MATERIAL AUDIO-VISUAL , RAJOS																
106	03	16	EQUIPAMENTO E MATERIAL RECREATIVO, DESPORTIVO, EDUCACAO, CULTU , EQUIPAMENTO E MATERIAL AUDIO-VISUAL , RETROPROJECTORES	5.612,54						4.987,98			624,56	4.987,98	624,56			-4.987,98	
106	03	17	EQUIPAMENTO E MATERIAL RECREATIVO, DESPORTIVO, EDUCACAO, CULTU , EQUIPAMENTO E MATERIAL AUDIO-VISUAL , SISTEMAS DE VIDEOCASSETES	1.424,45						776,01			648,44	776,01	648,44			-776,01	
106	03	18	EQUIPAMENTO E MATERIAL RECREATIVO, DESPORTIVO, EDUCACAO, CULTU , EQUIPAMENTO E MATERIAL AUDIO-VISUAL , TRANSISORES	1.954,51						1.085,73			868,78	1.085,73	868,78			-1.085,73	
106	03	99	EQUIPAMENTO E MATERIAL RECREATIVO, DESPORTIVO, EDUCACAO, CULTU , EQUIPAMENTO E MATERIAL AUDIO-VISUAL , OUTROS	10.890,66						3.793,36			7.105,30	3.793,36	7.105,30			-3.793,36	
106	04	01	EQUIPAMENTO E MATERIAL RECREATIVO, DESPORTIVO, EDUCACAO, CULTU , INSTRUMENTOS MUSICAIS, INCLUINDO EQUIPAMENTO DE ORQUESTRA , ACOJORDADE	979,80	272,42					979,80		102,10		1.081,90			-979,80	-272,42	
106	04	53	EQUIPAMENTO E MATERIAL RECREATIVO, DESPORTIVO, EDUCACAO, CULTU , INSTRUMENTOS MUSICAIS, INCLUINDO EQUIPAMENTO DE ORQUESTRA , TRIPES	90,00						90,00				90,00				-90,00	
106	04	99	EQUIPAMENTO E MATERIAL RECREATIVO, DESPORTIVO, EDUCACAO, CULTU , INSTRUMENTOS MUSICAIS, INCLUINDO EQUIPAMENTO DE ORQUESTRA , Outros instrumentos e aparelhos musicais	1.100,20	266,32					710,20		74,00	390,00	784,20	390,00			-710,20	-266,32
106	05	99	EQUIPAMENTO E MATERIAL RECREATIVO, DESPORTIVO, EDUCACAO, CULTU , LIVROS, PUBLICACOES 3 DOCUMENTOS , OUTRAS PUBLICACOES E DOCUMENTOS	673,38	673,38										673,38	673,38			
107	01	03	EQUIPAMENTO DE CONFORTE, HIGIENE E DE UTILIZACAO COMUM , MOBILIARIO E EQUIPAMENTO COMUM (EXCLUI MOBILIARIO DE DESCR.) , BANCOS	192,00									192,00		192,00				
107	01	06	EQUIPAMENTO DE CONFORTE, HIGIENE E DE UTILIZACAO COMUM , MOBILIARIO E EQUIPAMENTO COMUM (EXCLUI MOBILIARIO DE DESCR.) , BENSALMOBILIARIOS	175,08						87,54			87,54	87,54	87,54			-87,54	
107	01	07	EQUIPAMENTO DE CONFORTE, HIGIENE E DE UTILIZACAO COMUM , MOBILIARIO E EQUIPAMENTO COMUM (EXCLUI MOBILIARIO DE DESCR.) , CADIRAS	12.950,98	42,24							42,24	12.950,98	42,24	12.950,98			-42,24	
Total				202.296,67	8.454,81	2.296,72			2.296,72	31.439,36		2.992,26	163.843,98	36.431,62	171.194,03	7.310,05	-31.142,64	-1.144,76	

Data de Emissão : 2021/03/31

CONTA INSCRIÇÃO : 43.1.3.1 - Equipamento Básico

Classificador Geral			Patrimônio Inicial		Acréscimos Patrimoniais				Diminuições Patrimoniais				Patrimônio Final		Variação Patrimonial		
Cl.	Tipo	Descrição	Bruto	Líquido	Aquisições	Reavaliações e outras alterações	Grandes reparações ou beneficiações	Total	Abrasos	Desvalorizações	Amortizações			Bruto	Líquido	Bruta	Líquida
											De exercício	Acumuladas	Total				
(1)	(2)	(3)	(4)	(5)	(6)	(7)	(8-5+6+7)	(9)	(10)	(11)	(12)	(13-9-10+11)	(14-9-9-9-10)	(15-14-12)	(16-14-13)	(17-15-4)	
107	01	23	4.358,85					185,30			3.370,85	335,20	2.970,85			-185,00	
107	01	26	530,02	72,50						70,50	580,02	72,50	580,02				-72,50
107	01	32	2.217,74	62,22				75,30		62,22	1.042,74	137,22	1.242,74			-75,00	-62,22
107	02	02	2.795,84					802,24			2.992,80	802,24	2.992,80			-802,24	
107	02	09	22.274,75								22.274,75		22.274,75				
107	04	02	2.392,24					2.392,24					2.392,24			-2.392,24	
107	04	03	71.931,40	347,45				1.615,35		347,45	70.316,05	1.861,83	70.316,05			-1.615,35	-347,45
107	04	04	770,90	41,75				202,45		60,29	547,58	223,33	568,45	30,87		-302,45	-20,58
107	04	16	423,11								423,11		423,11				
107	04	21	349,16					349,16					349,16			-349,16	
107	04	24	259,26					219,26			40,00		219,26	40,00		-219,26	
107	04	25	56,71					24,79			31,92		24,79	31,92		-24,79	
107	05	01	2.523,01					2.523,01					2.523,01			-2.523,01	
Total			312.925,86	8.897,76	2.296,72		2.296,72	42.827,06		2.388,34	266.063,81	45.222,26	271.054,12	7.330,92	-39.591,24	-1.546,94	

107

Data de Emissão : 2021/03/31

Classificador geral			Patrimônio inicial		Acréscimos Patrimoniais				Diminuições Patrimoniais				Patrimônio Final		Variação Patrimonial				
Cl.	Tipo	Item	Designação	Bruto	Líquido	Aquisições	Reavaliações e outras alterações	Grandes reparações ou melhorias	Total	Abates	Desvalorizações	Amortizações			Bruto	Líquido	Bruta	Líquida	
												Do exercício	Acumuladas	Total					
(1)		(2)		(3)	(4)	(5)	(6)	(7)	(8=5+6+7)	(9)	(10)	(11)	(12)	(13=9+10+11)	(14=3+8-9-10)	(15=4-12)	(16=14-3)	(17=15-4)	
107	05	02	EQUIPAMENTO DE CONFORTO, HIGIENE E DE UTILIZACAO COMUM, EQUIP. DE AJUSTAMENTO DE AMBIENTE E AQUECEDORES DE AGUA DOM., AQUECEDORES	2.190,06	56,50					358,00		50,00	1.822,06	408,00	1.822,06			-358,00	-56,50
107	05	03	EQUIPAMENTO DE CONFORTO, HIGIENE E DE UTILIZACAO COMUM, EQUIP. DE AJUSTAMENTO DE AMBIENTE E AQUECEDORES DE AGUA DOM., CALORIFERAS	9.277,72									9.277,72		9.277,72				
107	05	04	EQUIPAMENTO DE CONFORTO, HIGIENE E DE UTILIZACAO COMUM, EQUIP. DE AJUSTAMENTO DE AMBIENTE E AQUECEDORES DE AGUA DOM., CALORIFICOS																
107	05	14	EQUIPAMENTO DE CONFORTO, HIGIENE E DE UTILIZACAO COMUM, EQUIP. DE AJUSTAMENTO DE AMBIENTE E AQUECEDORES DE AGUA DOM., RADIADORES	14.151,43						4.120,03			10.031,40	4.120,03	10.031,40			-4.120,03	
107	05	99	EQUIPAMENTO DE CONFORTO, HIGIENE E DE UTILIZACAO COMUM, EQUIP. DE AJUSTAMENTO DE AMBIENTE E AQUECEDORES DE AGUA DOM., OUTRO EQUIPAMENTO DE USO ESPECIFICO	2.117,91	1.213,91							252,29	1.156,29	252,29	2.117,91	961,62			-252,29
107	06	02	EQUIPAMENTO DE CONFORTO, HIGIENE E DE UTILIZACAO COMUM, EQUIPAMENTO DE COZINHA, EQUIPAMENTO FRIGORIFICO E DE REFRIGERACAO																
107	06	04	EQUIPAMENTO DE CONFORTO, HIGIENE E DE UTILIZACAO COMUM, EQUIPAMENTO DE COZINHA, MAQUINAS E APARELHOS DE COZINHA	100,00	50,00							12,48	62,48	12,48	100,00	37,52			-12,48
107	06	99	EQUIPAMENTO DE CONFORTO, HIGIENE E DE UTILIZACAO COMUM, EQUIPAMENTO DE COZINHA, OUTRO MATERIAL, APARELHOS E UTENSILIOS DE USO ESPECIFICO	1.281,30	168,42							33,72	1.146,60	33,72	1.201,30	134,70			-33,72
107	08	01	EQUIPAMENTO DE CONFORTO, HIGIENE E DE UTILIZACAO COMUM, EQUIPAMENTO DE LIMPEZA, ASPIRADORES	285,38						285,38				285,38					-285,38
107	08	02	EQUIPAMENTO DE CONFORTO, HIGIENE E DE UTILIZACAO COMUM, EQUIPAMENTO DE LIMPEZA, BALDES																
107	08	04	EQUIPAMENTO DE CONFORTO, HIGIENE E DE UTILIZACAO COMUM, EQUIPAMENTO DE LIMPEZA, SECADORES																
107	08	99	EQUIPAMENTO DE CONFORTO, HIGIENE E DE UTILIZACAO COMUM, EQUIPAMENTO DE LIMPEZA, OUTROS APARELHOS E UTENSILIOS DE USO ESPECIFICO																
108	01	99	EQUIPAMENTO DE TRANSPORTE (MACHOS VEICULOS AUTOMOVEIS), MATERIAL BOLANTE OU DE TRANSPORTE, OUTRO MATERIAL E EQUIPAMENTO DE TRANSPORTES	7.242,25	132,05							44,28	7.153,68	44,28	7.242,25	88,57			-44,28
109	01	01	EQUIPAMENTO PARA AGRICULTURA E JARDINEIROS, MAQUINAS E EQUIPAMENTOS PARA PREPARACAO DO SOLO E COLHEITAS, ARRE-ARREIOS	112,96									112,96		112,96				
Total				349.674,87	10.499,52	2.296,72			2.296,72	46.591,27		3.787,91	296.826,99	50.379,18	305.380,32	8.553,33	-44.294,55	-1.946,19	

CÓDIGO INVENTARIADO : 45.0.0.1 - Equipamento Básico

Data de Emissão : 2021/03/31

Classificador Geral			Patrimônio Inicial		Acréscimos Patrimoniais				Diminuições Patrimoniais				Patrimônio Final		Variação Patrimonial			
Cl.	Tipo	Ben	Designação	Bruto	Líquido	Aquisições	Reavaliações e outras alterações	Grandes reparações ou melhorias	Total	Atores	Desvalorizações	Amortizações		Bruto	Líquido	Bruta	Líquida	
												De exercício	Acumuladas					Total
(1)	(2)	(3)	(4)	(5)	(6)	(7)	(8)	(9)	(10)	(11)	(12)	(13-9+10+11)	(14-10+8-9-10)	(15-14-12)	(16-14-3)	(17-15-4)		
109	01	02	EQUIPAMENTO PARA AGRICULTURA E JARDINAGEM, MÁQUINAS E EQUIPAMENTOS PARA PREPARAÇÃO DO SOLO E COLHEITAS, ARADO	163,17									163,17	163,17				
109	01	04	EQUIPAMENTO PARA AGRICULTURA E JARDINAGEM, MÁQUINAS E EQUIPAMENTOS PARA PREPARAÇÃO DO SOLO E COLHEITAS, CORTEDORES, BERTILADORAS-ZAVALADEIRAS E OUTRAS	11.228,34									11.228,34	11.228,34				
109	01	06	EQUIPAMENTO PARA AGRICULTURA E JARDINAGEM, MÁQUINAS E EQUIPAMENTOS PARA PREPARAÇÃO DO SOLO E COLHEITAS, MÁQUINAS DE USO ESPECÍFICO (MACHADO/SABOIAS, ESPALHAS/PCES, ETC.)	460,00									460,00	460,00				
109	01	08	EQUIPAMENTO PARA AGRICULTURA E JARDINAGEM, MÁQUINAS E EQUIPAMENTOS PARA PREPARAÇÃO DO SOLO E COLHEITAS, OUTRAS MÁQUINAS E EQUIPAMENTO DE USO ESPECÍFICO	2.504,00									2.504,00	2.504,00				
109	03	04	EQUIPAMENTO PARA AGRICULTURA E JARDINAGEM, UTENSÍLIOS E FERRAMENTAS PARA JARDINAGEM, SEBACEDAS DE NEVA	2.807,20									2.807,20	2.807,20				
109	03	09	EQUIPAMENTO PARA AGRICULTURA E JARDINAGEM, UTENSÍLIOS E FERRAMENTAS PARA JARDINAGEM, OUTROS	1.266,25									1.266,25	1.266,25				
109	03	9999	EQUIPAMENTO PARA AGRICULTURA E JARDINAGEM, UTENSÍLIOS E FERRAMENTAS PARA JARDINAGEM, OUTROS - MAQUINARIA	6.131,55									6.131,55	6.131,55				
110	01	99	EQUIPAMENTO E MATERIAL PARA A INDÚSTRIA, EQUIPAMENTO PARA PURIFICAÇÃO DE ÁGUA, OUTRAS MÁQUINAS DE USO ESPECÍFICO															
110	04	99	EQUIPAMENTO E MATERIAL PARA A INDÚSTRIA, CONSTRUÇÕES DE PRE-FABRICADOS E EQUIPAMENTO PARA SANIT. CIVIL, OUTROS	6.859,40									6.859,40	6.859,40				
110	16	99	EQUIPAMENTO E MATERIAS PARA A INDÚSTRIA, EQUIPAMENTO PARA TRABALHOS METÁIS, OUTRAS MÁQUINAS E APARELHOS DE USO ESPECÍFICO	131,00									131,00	131,00				
110	00	99	EQUIPAMENTO E MATERIAS PARA A INDÚSTRIA, EQUIPAMENTO PARA NAVEG. DE TRANSPORTE DE MATERIAL, OUTRO EQUIPAMENTO E MATERIAS DE USO ESPECÍFICO	430,50	161,44							55,82	352,86	53,80	430,50	190,64	-53,89	
110	01	11	EQUIPAMENTO E MATERIAL PARA A INDÚSTRIA, MÁQUINAS E EQUIPAMENTO PARA INDÚSTRIA AGRÍCOLA E PISCICOLA, EQUIPAMENTO ESPECIALIZADO P/ O PRE. DE VIDROS, ABRITES E CUBA	1.929,98									1.929,98	1.929,98				
110	03	01	EQUIPAMENTO E MATERIAL PARA A INDÚSTRIA, BOMBAS E COMPRESSORES, BOMBAS A MOTOR	394,83									394,83	394,83				
110	03	04	EQUIPAMENTO E MATERIAL PARA A INDÚSTRIA, BOMBAS E COMPRESSORES, COMPRESSORES	370,00									370,00	370,00				
Total				384.351,11	10.660,96	2.296,72			2.296,72	46.531,27		5.241,72	331.395,65	58.832,98	348.856,62	8.650,97	-46.294,55	-1.392,39

Data de Emissão : 2021/03/31

CUSTA INMOBILIZADO : 43.3.3.1

- Equipamento Básico

Classificador Geral				Patrimônio inicial		Acréscimos Patrimoniais				Diminuições Patrimoniais			Patrimônio Final		Variação Patrimonial			
Cl.	Tipo	Ben	Designação	Bruto	Líquido	Aquisições	Reavaliações e outras alterações	Grandes reparações ou beneficiações	Total	Abates	Desvalorizações	Amortizações			Bruto	Líquido	Bruta	Líquida
												Do exercício	Acumuladas	Total				
(1)			(2)	(3)	(4)	(5)	(6)	(7)	(8=5+6+7)	(9)	(10)	(11)	(12)	(13=9+10+11)	(14=3+8-9-10)	(15=14-12)	(16=14-3)	(17=15-4)
110	25	06	EQUIPAMENTO E MATERIAL PARA A INDÚSTRIA, BOMBAS E COMPRESSORES, UNIDADES DE BOMBAGEM	2.427,69									2.427,69		2.427,69			
110	25	99	EQUIPAMENTO E MATERIAL PARA A INDÚSTRIA, BOMBAS E COMPRESSORES, OUTROS	78.710,05									78.710,05		78.710,05			
111	01	02	EQUIPAMENTO DE OFICINA, FERRAMENTAS E UTENSÍLIOS, MOBILIÁRIO DE OFICINA, CAVALETES	500,00									500,00		500,00			
111	03	07	EQUIPAMENTO DE OFICINA, FERRAMENTAS E UTENSÍLIOS, FERRAMENTAS	22.233,75									22.233,75		22.233,75			
			MEDIDA(CALIBRADORES/VERIF., VERN./ESP., PRECIS.), PAQUÍMETROS															
112	03	99	EQUIPAMENTO SINALIZAÇÃO, ALARME, INCENDIOS E SEGURANÇA, SISTEMAS DE SINALIZAÇÃO DE ALARME, OUTRO	1.989,40									1.989,40		1.989,40			
			EQUIPAMENTO DE USO ESPECÍFICO															
118	07	03	OUTROS BENS, MÁQUINAS, APARELHOS E FERRAMENTAS, FERRAMENTAS E UTENSÍLIOS	288,80									288,80		288,80			
118	07	99	OUTROS BENS, MÁQUINAS, APARELHOS E FERRAMENTAS, MÁQUINAS E APARELHOS NÃO ESPECIFICADOS	2.517,52									2.517,52		2.517,52			
118	08	03	OUTROS BENS, ELEMENTOS DIVERSOS, MOLDES, MATERIAS, FORMAS E CUBRAS	3.500,00									3.500,00		3.500,00			
118	08	04	OUTROS BENS, ELEMENTOS DIVERSOS, TABAS EFASILHAMES DE MADEIRA	1.560,00						1.560,00				1.560,00			-1.560,00	
Total				498.078,58	18.660,96	2.296,72			2.296,72	48.151,27		3.841,71	443.563,06	51.992,98	452.224,03	8.660,97	-45.854,55	-1.999,99

CUSTA INMOBILIZADO : 43.3.3.2

- Outro Equipamento Básico

Data de Emissão : 2021/03/31

Classificador Geral				Patrimônio inicial		Acréscimos Patrimoniais				Diminuições Patrimoniais			Patrimônio Final		Variação Patrimonial				
Cl.	Tipo	Ben	Designação	Bruto	Líquido	Aquisições	Reavaliações e outras alterações	Grandes reparações ou beneficiações	Total	Abates	Desvalorizações	Amortizações			Bruto	Líquido	Bruta	Líquida	
												Do exercício	Acumuladas	Total					
(1)			(2)	(3)	(4)	(5)	(6)	(7)	(8=5+6+7)	(9)	(10)	(11)	(12)	(13=9+10+11)	(14=3+8-9-10)	(15=14-12)	(16=14-3)	(17=15-4)	
102	01	13	EQUIPAMENTO DE TELECOMUNICAÇÕES, EQUIP. TELECOM. E SISTEMAS INTERCOM. DE DIP. SONORA, TELEFONES			17.704,37			17.704,37				2.202,72	2.202,72	2.202,72	17.704,37	15.501,65	17.704,37	15.501,65
103	01	01	EQUIPAMENTO E MATERIAL DE ESCRITÓRIO N DE REPROGRAFIA, MOBILIÁRIO, Armários	2.214,00	1.107,00								276,72	1.383,72	276,72	2.214,00	830,28		-276,72
104	08	99	EQUIPAMENTO PARA INVESTIGAÇÃO, DE MEDIDA E DE UTILIZAÇÃO TEC, INSTRUMENTOS PARA MEDIDA DO TEMPO, OUTROS INSTRUMENTOS DE USO ESPECÍFICO	2.516,43	1.439,10								359,64	1.438,97	359,64	2.516,43	1.079,46		-359,64
Total				4.732,43	2.546,10	17.704,37			17.704,37			2.839,08	5.025,41	2.839,08	22.436,80	17.411,39	17.704,37	14.865,29	

110

Data de Emissão : 2021/03/31

Classificador Geral			Patrimônio Inicial		Acréscimos Patrimoniais				Diminuições Patrimoniais				Patrimônio Final		Variação Patrimonial			
Cl.	Tipo	Bem	Designação	Bruto	Líquido	Aquisições	Reavaliações e outras alterações	Grandes reparações ou melhorias	Total	Anulações	Desvalorizações	Amortizações			Bruto	Líquido	Bruta	Líquida
												De exercício	Acumuladas	Total				
(1)		(2)	(3)	(4)	(5)	(6)	(7)	(8=5+6+7)	(9)	(10)	(11)	(12)	(13=9+10+11)	(14=8+13)	(15=14-13)	(16=14-3)	(17=15-4)	
106	01	02	EQUIPAMENTO E MATERIAL RECREATIVO, DESPORTIVO, EDUCAÇÃO, CULTO, EQUIPAMENTO RECREATIVO, EDUCAÇÃO FÍSICA E DESPORTO, MOBILIAR, APARELHOS PARA EXERCÍCIOS (GIMNÁSTICA)	17.602,40										17.602,40				
106	01	04	EQUIPAMENTO E MATERIAL RECREATIVO, DESPORTIVO, EDUCAÇÃO, CULTO, EQUIPAMENTO RECREATIVO, EDUCAÇÃO FÍSICA E DESPORTO, MOBILIAR, BALANÇAS	940,34	470,17							117,60	588,08	117,60	940,34	352,66	-117,60	
106	02	33	EQUIPAMENTO E MATERIAL RECREATIVO, DESPORTIVO, EDUCAÇÃO, CULTO, EQUIPAMENTO E DISPOSITIVOS ADJUNTOS DE INSTRUMENTOS ESCOLAR, OUTRO EQUIPAMENTO E UTENSÍLIOS DE USO ESPECÍFICO	20.796,67	10.398,42							2.599,56	12.998,01	2.599,56	20.796,67	7.799,85	-2.599,56	
106	04	47	EQUIPAMENTO E MATERIAL RECREATIVO, DESPORTIVO, EDUCAÇÃO, CULTO, INSTRUMENTOS MUSICAIS, INCLUINDO EQUIPAMENTO DE ORQUESTRA, SACOPHONS	879,45						879,45				879,45		-879,45		
106	04	60	EQUIPAMENTO E MATERIAL RECREATIVO, DESPORTIVO, EDUCAÇÃO, CULTO, INSTRUMENTOS MUSICAIS, INCLUINDO EQUIPAMENTO DE ORQUESTRA, VIOLINOS	824,10						824,10				824,10		-824,10		
106	04	62	EQUIPAMENTO E MATERIAL RECREATIVO, DESPORTIVO, EDUCAÇÃO, CULTO, INSTRUMENTOS MUSICAIS, INCLUINDO EQUIPAMENTO DE ORQUESTRA, VIOLONCELOS	1.389,90						1.389,90				1.389,90		-1.389,90		
106	04	99	EQUIPAMENTO E MATERIAL RECREATIVO, DESPORTIVO, EDUCAÇÃO, CULTO, INSTRUMENTOS MUSICAIS, INCLUINDO EQUIPAMENTO DE ORQUESTRA, Outros instrumentos e aparelhos musicais	9.620,65						9.620,65				9.620,65		-9.620,65		
107	01	00	EQUIPAMENTO DE CONFORTO, HIGIENE E DE UTILIZAÇÃO COMUM, MOBILIÁRIO E EQUIPAMENTO COMPLEMENTAR MOBILIÁRIO DE ESCOLA, SALAS	9.064,30	4.913,26							1.133,64	3.275,06	1.133,64	9.064,30	5.789,44	-1.133,64	
107	01	10	EQUIPAMENTO DE CONFORTO, HIGIENE E DE UTILIZAÇÃO COMUM, MOBILIÁRIO E EQUIPAMENTO COMPLEMENTAR MOBILIÁRIO DE ESCOLA, SALAS	3.062,70	1.785,40							382,88	1.660,56	382,88	3.062,70	2.432,24	-382,88	
107	01	11	EQUIPAMENTO DE CONFORTO, HIGIENE E DE UTILIZAÇÃO COMUM, MOBILIÁRIO E EQUIPAMENTO COMPLEMENTAR MOBILIÁRIO DE ESCOLA, PAPELEIRAS	1.451,28	787,15							181,32	845,44	181,32	1.451,28	595,84	-181,32	
107	01	99	EQUIPAMENTO DE CONFORTO, HIGIENE E DE UTILIZAÇÃO COMUM, MOBILIÁRIO E EQUIPAMENTO COMPLEMENTAR MOBILIÁRIO DE ESCOLA, OUTRO MOBILIÁRIO E EQUIPAMENTO	2.466,03	1.447,14							308,28	1.367,16	308,28	2.466,03	1.399,56	-308,28	
107	02	05	EQUIPAMENTO DE CONFORTO, HIGIENE E DE UTILIZAÇÃO COMUM, ARTIGOS E UTENSÍLIOS DE DECORAÇÃO E CONFORTO, CINEFONEOS	289,05	75,57							30,10		319,15		-289,05	-75,57	
107	02	33	EQUIPAMENTO DE CONFORTO, HIGIENE E DE UTILIZAÇÃO COMUM, ARTIGOS E UTENSÍLIOS DE DECORAÇÃO E CONFORTO, OUTROS ARTIGOS E UTENSÍLIOS	4.164,19	2.622,39							520,32	2.081,92	520,32	4.164,19	2.082,27	-520,32	
Total				77.204,56	26.232,04	17.704,37			17.704,37	10.603,15		9.132,78	45.845,12	21.115,93	81.995,70	36.541,46	4.701,32	9.549,42

111

Data de Emissão : 2021/03/31

COSTA INABILIZADO : 41.3.9.2

- Outro Equipamento Básico

Classificador Geral			Patrimônio inicial		Acréscimos Patrimoniais				Diminuições Patrimoniais				Patrimônio Final		Variação Patrimonial			
Cl.	Tipo	Dem	Designação	Bruto	Líquido	Aquisições	Reavaliações e outras alterações	Grandes reparações ou melhorias	Total	Abates	Desvalorizações	Amortizações			Bruto	Líquido	Bruta	Líquida
												Do exercício	Acumuladas	Total				
(1)	(2)		(3)	(4)	(5)	(6)	(7)	(8=5+6+7)	(9)	(10)	(11)	(12)	(13=9+10+11)	(14=3+8-9-10)	(15=14-12)	(16=14-3)	(17=15-4)	
107	03	03	EQUIPAMENTO DE CONFORTE, HIGIENE E DE UTILIZACAO COMUM, EQUIPAMENTO E DISPOSITIVOS DE ILUMINACAO (INCLUIDOS DE TIPO), CANDERETOS, GLOBOS, LUSTRES, FRAPONIER	1.980,30	990,14							247,46	1.237,62	247,46	1.980,30	742,68		-247,46
107	04	01	EQUIPAMENTO DE CONFORTE, HIGIENE E DE UTILIZACAO COMUM, EQUIP. DE AR CONDICIONADO E DE CIRCULACAO DE AR, APARELHOS DE AR CONDICIONADO	10.727,02	7.206,14							1.340,92	4.861,80	1.340,92	10.727,02	5.865,22		-1.340,92
107	04	04	EQUIPAMENTO DE CONFORTE, HIGIENE E DE UTILIZACAO COMUM, EQUIP. DE AR CONDICIONADO E DE CIRCULACAO DE AR, DESUMIDIFICADORES	500,00	437,50							62,52	125,02	62,52	500,00	374,98		-62,52
107	04	14	EQUIPAMENTO DE CONFORTE, HIGIENE E DE UTILIZACAO COMUM, EQUIP. DE AR CONDICIONADO E DE CIRCULACAO DE AR, VENTILADORES	491,46	410,03							61,44	122,87	61,44	491,46	368,59		-61,44
107	05	02	EQUIPAMENTO DE CONFORTE, HIGIENE E DE UTILIZACAO COMUM, EQUIP. DE AQUECIMENTO DE AMBIENTE E AQUECEDORES DE AGUA DOM., AQUECEDORES	99,00	86,62							12,36	24,74	12,36	99,00	74,26		-12,36
107	05	14	EQUIPAMENTO DE CONFORTE, HIGIENE E DE UTILIZACAO COMUM, EQUIP. DE AQUECIMENTO DE AMBIENTE E AQUECEDORES DE AGUA DOM., RADIADORES	45,80	34,34							5,76	17,23	5,76	45,80	28,58		-5,76
107	05	99	EQUIPAMENTO DE CONFORTE, HIGIENE E DE UTILIZACAO COMUM, EQUIP. DE AQUECIMENTO DE AMBIENTE E AQUECEDORES DE AGUA DOM., OUTRO EQUIPAMENTO DE USO ESPECIFICO	608,85	532,74							76,08	152,19	76,08	608,85	456,66		-76,08
107	06	02	EQUIPAMENTO DE CONFORTE, HIGIENE E DE UTILIZACAO COMUM, EQUIPAMENTO DE COZINHA, EQUIPAMENTO FRIGORIFICO E DE REFRIGERACAO	448,00	384,00							63,97	127,97	63,97	448,00	320,03		-63,97
107	06	99	EQUIPAMENTO DE CONFORTE, HIGIENE E DE UTILIZACAO COMUM, EQUIPAMENTO DE COZINHA, OUTRO MATERIAL, APARELHOS E UTENSILIOS DE USO ESPECIFICO	149,00	85,14							21,24	85,10	21,24	149,00	63,90		-21,24
107	09	99	EQUIPAMENTO DE CONFORTE, HIGIENE E DE UTILIZACAO COMUM, EQUIPAMENTO SANITARIO, OUTRO MATERIAL DE USO ESPECIFICO	2.632,20	329,02							329,02	2.632,20	329,02	2.632,20			-329,02
108	01	99	EQUIPAMENTO DE TRANSPORTE (SECAJE VEICULOS AUTOMOVEIS), MATERIAL ROMANTE OU DE TRANSPORTE, OUTRO MATERIAL E EQUIPAMENTO DE TRANSPORTES															
110	25	01	EQUIPAMENTO E MATERIAL PARA A INDUSTRIA, BOMBAS E COMPRESSORES, BOMBAS A MOTOR	1.537,50	878,58							219,60	878,52	219,60	1.537,50	658,98		-219,60
110	25	99	EQUIPAMENTO E MATERIAL PARA A INDUSTRIA, BOMBAS E COMPRESSORES, OUTROS	1.097,13	626,94							156,72	626,91	156,72	1.097,13	470,22		-156,72
111	02	99	EQUIPAMENTO DE OFICINA, FERRAMENTAS E UTENSILIOS, FERRAMENTAS E MAQUINAS-FERRAMENTAS, OUTROS APARELHOS E UTENSILIOS OFICINAIS	153,75	38,43							38,43	153,75	38,43	153,75			-38,43
Total				97.754,57	39.051,86	17.704,37			17.704,37	13.003,25		10.748,30	56.490,03	23.751,45	102.455,79	45.945,76	4.701,22	6.913,90

Data de Emissão : 2021/03/31

CONTA DEBÍTAVAS : 43.0 3.2

- Outros Equipamento Básico

Classificador Geral			Patrimônio Inicial		Acréscimos Patrimoniais				Diminuições Patrimoniais				Patrimônio Final		Variação Patrimonial			
Cl.	Tipo	Sub	Designação	Bruto	Líquido	Aquisições	Reavaliações e outras alterações	Grandes reparações ou melhorias	Total	Anulacões	Desvalorizações	Apropriações			Bruto	Líquido	Bruto	Líquido
												Do exercício	Acumuladas	Total				
(1)	(2)	(3)	(4)	(5)	(6)	(7)	(8-9+10+11)	(9)	(10)	(11)	(12)	(13-9+10+11)	(14-3+5-9-10)	(15-14-12)	(16-14-3)	(17-15-4)		
111	02	01	EQUIPAMENTO SINALIZADO, ALARME, INFERIÊNCIAS E SEGURANÇA, SISTEMAS DE SINALIZADO DE ALARME, APARELHOS DE LUMINACAO E SEGURANCA															
112	02	99	EQUIPAMENTO SINALIZADO, ALARME, INFERIÊNCIAS E SEGURANÇA, SISTEMAS DE SINALIZADO DE ALARME, OUTRO EQUIPAMENTO DE USO ESPECÍFICO	35.750,57	33.887,90							4.468,77	17.332,34	4.468,77	25.752,57	28.412,43		-4.468,77
101	05	99	EMPRESAS UNIDAS COM FINALIDADE OPERATIVA (DOMÍNIO PRIVADO), INFRA-ESTRUTURAS, OUTRAS INFRA-ESTRUTURAS	7.503,00	5.959,25							2.293,98	3.837,63	2.293,98	7.503,00	5.665,37		-2.293,98
Total				141.008,14	57.898,21				17.704,37	13.003,15		17.511,05	77.660,00	30.514,20	145.709,36	68.949,36	4.701,22	151,05

Data de Emissão : 2021/03/31

CONTA DEBÍTAVAS : 43.4.9

- Outros

Classificador Geral			Patrimônio Inicial		Acréscimos Patrimoniais				Diminuições Patrimoniais				Patrimônio Final		Variação Patrimonial			
Cl.	Tipo	Sub	Designação	Bruto	Líquido	Aquisições	Reavaliações e outras alterações	Grandes reparações ou melhorias	Total	Anulacões	Desvalorizações	Apropriações			Bruto	Líquido	Bruto	Líquido
												Do exercício	Acumuladas	Total				
(1)	(2)	(3)	(4)	(5)	(6)	(7)	(8-9+10+11)	(9)	(10)	(11)	(12)	(13-9+10+11)	(14-3+4-9-10)	(15-14-12)	(16-14-3)	(17-15-4)		
109	01	99	EQUIPAMENTO DE TRANSPORTE (CARROS, VEÍCULOS AUTOMÓVEIS), MOTOBIKES, MOTOCICLETAS DE TRANSPORTE, OUTRO MATERIAL E EQUIPAMENTO DE TRANSPORTE	3.750,00						3.750,00				1.750,00				-3.750,00
113	07	99	OUTROS BENS, MÁQUINAS, APARELHOS E FERRAMENTAS, MÁQUINAS E APARELHOS DE ESPECIALIDADES	55.497,50	29.404,67							8.107,16	44.279,37	8.107,16	55.497,50	21.217,53		-3.137,16
201	01	01	CARROCELAS - LEVANTADORES DE PASSAGEIROS, MAIS DE 1000 DE CAPACIDADE															
200	01	00	CARROCELAS - LEVANTADORES DE PASSAGEIROS, MAIS DE 1000 ATÉ 2000	255.903,88	102.282,63							22.122,71	175.307,55	22.122,71	255.903,88	90.075,92		-12.022,71
201	01	02	CARROCELAS - LEVANTADORES DE PASSAGEIROS, DE 1001 ATÉ 1000	101.641,16	34.454,17							4.916,28	72.243,07	4.916,28	101.641,16	29.497,89		-4.316,28
200	00	05	CARROCELAS - MISTOS, DE 2001 ATÉ 3000															
200	03	01	CARROCELAS - DE CARGA, MAIS DE 1000 ATÉ 2000	35.303,59	945,62							945,62	35.303,59	945,62	35.303,59			-945,62
200	03	00	CARROCELAS - DE CARGA, DE 2001 ATÉ 3000	141.573,06	19.570,35					2.762,53		6.556,80	122.636,19	12.320,08	135.525,79	13.113,59		-5.556,80
200	02	04	CARROCELAS - DE CARGA, MAIS DE 3000	70.127,15	16.500,00							5.533,32	59.360,47	5.533,32	70.127,15	11.066,68		-5.533,32
200	04	03	CARROCELAS - FERREAS DE PASSAGEIROS - DE 2001 ATÉ 1000															
200	04	04	CARROCELAS - FERREAS DE PASSAGEIROS - MAIS DE 2000	212.072,57	10.305,15							10.985,23	212.072,57	10.905,13	212.072,57			-10.305,15
200	07	05	CARROCELAS - ESPECIAIS, DE 2001 ATÉ 3000	63.344,04											63.344,04			
Total				949.292,95	214.638,63				3.512,53			59.067,62	504.060,86	68.580,38	923.779,47	154.971,61	-9.833,20	-13.057,62

113

Data de Emissão : 2021/03/31

CONTA IMOBILIZADO : 43.4.9

- Outros

Classificador Geral			Patrimônio inicial		Acréscimos Patrimoniais				Diminuições Patrimoniais				Patrimônio Final		Variação Patrimonial				
Cl.	Tipo	Dem	Designação	Bruto	Líquido	Aquisições	Reavaliações e outras alterações	Grandes reparações ou melhorias	Total	Abates	Desvalorizações	Amortizações		Bruto	Líquido	Bruta	Líquida		
												Do exercício	Acumuladas					Total	
(1)			(2)	(3)	(4)	(5)	(6)	(7)	(8=5+6+7)	(9)	(10)	(11)	(12)	(13=9+10+11)	(14=3+8-9-10)	(15=14-12)	(16=14-3)	(17=15-4)	
202	07	04	GASOLEO, ESPERAIS, MAIS DE 3000	125.860,00	80.740,72							7.204,20	52.323,48	7.204,20	125.860,00	73.536,52		-7.204,20	
202	09	02	GASOLEO, TRACTORES, AGRICULAS	111.224,67	38.647,79							7.729,56	80.306,44	7.729,56	111.224,67	30.918,23		-7.729,56	
Total				1.186.377,62	333.427,14					9.513,28		74.000,78	917.437,98	83.514,06	1.176.864,34	259.426,36		-9.513,28	-74.000,78

Data de Emissão : 2021/03/31

CONTA IMOBILIZADO : 43.5.1

- Equipamento informático e de telecomunicações

Classificador Geral			Patrimônio inicial		Acréscimos Patrimoniais				Diminuições Patrimoniais				Patrimônio Final		Variação Patrimonial			
Cl.	Tipo	Dem	Designação	Bruto	Líquido	Aquisições	Reavaliações e outras alterações	Grandes reparações ou melhorias	Total	Abates	Desvalorizações	Amortizações		Bruto	Líquido	Bruta	Líquida	
												Do exercício	Acumuladas					Total
(1)			(2)	(3)	(4)	(5)	(6)	(7)	(8=5+6+7)	(9)	(10)	(11)	(12)	(13=9+10+11)	(14=3+8-9-10)	(15=14-12)	(16=14-3)	(17=15-4)
						1.340,30			1.340,30			159,31	159,31	159,31	1.340,30	1.180,99	1.340,30	1.180,99
Total						1.340,30			1.340,30			159,31	159,31	159,31	1.340,30	1.180,99	1.340,30	1.180,99

Data de Emissão : 2021/03/31

CONTA IMOBILIZADO : 43.5.3

- Mobiliário de escritório e de arquivo

Classificador Geral			Patrimônio inicial		Acréscimos Patrimoniais				Diminuições Patrimoniais				Patrimônio Final		Variação Patrimonial			
Cl.	Tipo	Dem	Designação	Bruto	Líquido	Aquisições	Reavaliações e outras alterações	Grandes reparações ou melhorias	Total	Abates	Desvalorizações	Amortizações		Bruto	Líquido	Bruta	Líquida	
												Do exercício	Acumuladas					Total
(1)			(2)	(3)	(4)	(5)	(6)	(7)	(8=5+6+7)	(9)	(10)	(11)	(12)	(13=9+10+11)	(14=3+8-9-10)	(15=14-12)	(16=14-3)	(17=15-4)
						17.158,50			17.158,50			178,73	178,73	178,73	17.158,50	16.979,77	17.158,50	16.979,77
Total						17.158,50			17.158,50			178,73	178,73	178,73	17.158,50	16.979,77	17.158,50	16.979,77

Data de Emissão : 2021/03/31

COSTA INVENTARIADO : 43.5.3 - Outros

Classificador Geral			Patrimônio Inicial		Acréscimos Patrimoniais				Diminuições Patrimoniais			Patrimônio Final		Variação Patrimonial				
Cl.	Tipo	Ben	Designação	Bruto	Líquido	Aquisições	Reavaliações e outras alterações	Grandes reparações ou melhorias	Total	Atas	Desvalorizações	Amortizações			Bruto	Líquido	Bruta	Líquida
												De exercício	Acumuladas	Total				
(1)			(2)	(3)	(4)	(5)	(6)	(7)	(8=5+6+7)	(9)	(10)	(11)	(12)	(13=9+10+11)	(14=3+8-13)	(15=4-12)	(16=14-3)	(17=15-4)
101	01		EQUIPAMENTO INFORMÁTICO, HARDWARE, BASTIDORES (arrastão)	5.439,76	3.354,90				42.852,35	17,86		4.253,83	4.253,83	4.283,86	42.852,35	38.568,49	42.852,35	38.568,49
101	02		EQUIPAMENTO INFORMÁTICO, HARDWARE, COMPUTADORES	45.350,29	4.024,51					15.875,62		1.665,06	24.657,57	17.484,88	31.077,67	2.390,16	-15.875,62	-1.634,21
101	03		EQUIPAMENTO INFORMÁTICO, HARDWARE, EQUIPAMENTO EM REDE	7.234,56	152,51					1.321,48		113,75	5.445,10	1.455,23	6.512,89	67,76	-1.321,48	-133,75
101	04		EQUIPAMENTO INFORMÁTICO, HARDWARE, EQUIPAMENTO DE SWITCHING	744,26	553,07							196,66	370,15	186,06	744,36	372,21		-186,36
101	05		EQUIPAMENTO INFORMÁTICO, HARDWARE, GRAVADORES DE CD-ROM	347,12						347,12				347,12				-347,12
101	06		EQUIPAMENTO INFORMÁTICO, HARDWARE, IMPRESSORAS	444,80						257,85			186,95	257,85	155,35			-257,85
101	07		EQUIPAMENTO INFORMÁTICO, HARDWARE, IMPRESSORAS	44.445,51	1.937,10					9.798,74		725,83	33.467,74	38.523,83	24.545,77	1.182,03	-3.798,74	-725,83
101	09		EQUIPAMENTO INFORMÁTICO, HARDWARE, LEITORES ÓPTICOS	309,24						900,36				900,36				-900,36
101	13		EQUIPAMENTO INFORMÁTICO, HARDWARE, MONITORES	31.741,45	716,89					13.441,64		161,54	17.852,77	13.722,68	18.301,81	449,04	-12.441,64	-281,04
101	16		EQUIPAMENTO INFORMÁTICO, HARDWARE, PORTÁTEIS	19.441,10	15.906,97					1.681,15		13.828,02	42.484,42	16.113,37	56.351,97	12.576,65	-5.387,15	-13.352,22
101	18		EQUIPAMENTO INFORMÁTICO, HARDWARE, PROJETORES DE IMAGEM DE ESCALA Data display	3.559,43	341,25							303,77	3.271,95	313,77	3.899,43	537,48		-313,77
101	19		EQUIPAMENTO INFORMÁTICO, HARDWARE, ROUTER	528,00	455,00							155,12	110,12	165,12	660,00	329,88		-155,12
101	20		EQUIPAMENTO INFORMÁTICO, HARDWARE, SCANNERS (digitalizador de imagem)	1.439,17	84,69					424,40		54,68	7.014,77	509,08	7.014,77			-424,40
101	21		EQUIPAMENTO INFORMÁTICO, HARDWARE, TECLADOS	53,55						44,33			19,15	44,33	19,15			-44,33
101	22		EQUIPAMENTO INFORMÁTICO, HARDWARE, TERMINAIS										2.742,89	2.742,89				
101	23		EQUIPAMENTO INFORMÁTICO, HARDWARE, TRACADORES DE GRANTOS (ploters)	2.742,89														
101	24		EQUIPAMENTO INFORMÁTICO, HARDWARE, UNIDADES DE BANDA	147,45										147,45				-147,45
101	25		EQUIPAMENTO INFORMÁTICO, HARDWARE, UNIDADES CENTRAIS DE PROCESSAMENTO	55.135,42						15.395,50		12.793,82	15.636,69	32.793,82				-15.395,50
101	26		EQUIPAMENTO INFORMÁTICO, HARDWARE, UNIDADES DE CONTROLE	19.221,69									19.221,69	19.221,69				
101	27		EQUIPAMENTO INFORMÁTICO, HARDWARE, UNIDADES DE DISCO	935,14	309,04					343,89		115,29	167,50	459,15	461,25	193,75	-343,89	-115,29
101	39		EQUIPAMENTO INFORMÁTICO, HARDWARE, Outro equipamento informático	112.326,05	6.947,83					9.332,70		5.775,82	102.414,15	15.156,59	102.587,35	172,20	-9.332,70	-5.775,82
101	02		EQUIPAMENTO INFORMÁTICO, SOFTWARE, SISTEMAS OPERATIVOS	1.973,13						1.973,13				1.973,13				-1.973,13
101	03		EQUIPAMENTO INFORMÁTICO, SOFTWARE, SOFTWARE DE APLICAÇÃO	11.372,04						11.372,04				11.372,04				-11.372,04
101	04		EQUIPAMENTO INFORMÁTICO, SOFTWARE, SOFTWARE DE BASE	774,36						774,36				774,36				-774,36
101	06		EQUIPAMENTO INFORMÁTICO, SOFTWARE, SOFTWARE DE GESTÃO DE REDE	13.667,15						13.667,15				13.667,15				-13.667,15
101	99		EQUIPAMENTO INFORMÁTICO, SOFTWARE, OUTROS SOFTWARES	3.558,42						3.558,42				3.558,42				-3.558,42
Total				424.793,11	16.451,86	42.852,35			42.852,35	132.045,25		22.182,27	104.659,42	291.872,52	363.540,11	60.900,99	-43.112,98	24.449,13

115

Data de Referência : 2021/03/31

CONTA IMOBILIZADO : 43.5.9

- Outros

Classificador Geral				Patrimônio inicial		Acréscimos Patrimoniais				Diminuições Patrimoniais			Patrimônio Final		Variação Patrimonial			
Cl.	Tipo	Dem	Designação	Bruto	Líquido	Aquisições	Reavaliações e outras alterações	Grandes reparações ou melhorias	Total	Abates	Desvalorizações	Amortizações		Bruto	Líquido	Bruta	Líquida	
												Do exercício	Acumuladas					Total
(1)			(2)	(3)	(4)	(5)	(6)	(7)	(8=5+6+7)	(9)	(10)	(11)	(12)	(13=9+10+11)	(14=3+8-9-10)	(15=14-12)	(16=14-3)	(17=15-4)
102	01	12	EQUIPAMENTO DE TELECOMUNICAÇÕES, EQUIP. TELECOM. E SISTEMAS INTERCOM. DE DEP. SUBORD. TELECOMUNICADORES (fax)	508,11						310,26			197,85	310,26	197,85			-310,26
103	01	01	EQUIPAMENTO E MATERIAL DE ESCRITÓRIO E DE REPROGRAFIA, MOBILIÁRIO, Armários	364.834,70	7.647,85					4.647,83		1.783,46	354.322,48	6.431,29	360.186,87	5.864,39	-4.647,83	-1.783,46
103	01	02	EQUIPAMENTO E MATERIAL DE ESCRITÓRIO E DE REPROGRAFIA, MOBILIÁRIO, Bancos	1.233,90	224,46					75,00		142,98	1.077,42	217,98	1.158,90	81,48	-75,00	-142,98
103	01	03	EQUIPAMENTO E MATERIAL DE ESCRITÓRIO E DE REPROGRAFIA, MOBILIÁRIO, Bancos	107,16	53,56							13,44	67,04	13,44	107,16	40,12		-13,44
103	01	04	EQUIPAMENTO E MATERIAL DE ESCRITÓRIO E DE REPROGRAFIA, MOBILIÁRIO, Blocos de gavetas	41.903,23	2.666,30					2.643,11		577,44	37.171,26	3.220,55	39.260,12	2.088,86	-2.643,11	-577,44
103	01	05	EQUIPAMENTO E MATERIAL DE ESCRITÓRIO E DE REPROGRAFIA, MOBILIÁRIO, Cadeiras	58.180,27	10.638,90					5.123,42		2.043,86	45.527,63	7.973,28	53.056,85	7.529,16	-5.123,42	-3.109,74
103	01	06	EQUIPAMENTO E MATERIAL DE ESCRITÓRIO E DE REPROGRAFIA, MOBILIÁRIO, Cofres															
103	01	08	EQUIPAMENTO E MATERIAL DE ESCRITÓRIO E DE REPROGRAFIA, MOBILIÁRIO, Estantes	27.404,66	614,10					5.563,63		131,40	21.358,25	5.695,03	21.841,03	482,78	-5.563,63	-131,40
103	01	09	EQUIPAMENTO E MATERIAL DE ESCRITÓRIO E DE REPROGRAFIA, MOBILIÁRIO, Picheiros	615,00						65,00			550,00	65,00	550,00		-65,00	
103	01	10	EQUIPAMENTO E MATERIAL DE ESCRITÓRIO E DE REPROGRAFIA, MOBILIÁRIO, Mesas	27.091,56	6.922,82					381,20		2.021,82	21.809,36	2.403,82	26.710,36	4.901,00	-381,20	-2.021,82
103	01	11	EQUIPAMENTO E MATERIAL DE ESCRITÓRIO E DE REPROGRAFIA, MOBILIÁRIO, Placards															
103	01	12	EQUIPAMENTO E MATERIAL DE ESCRITÓRIO E DE REPROGRAFIA, MOBILIÁRIO, Secretarias	34.777,07	5.153,01					6.615,99		1.175,35	24.183,42	7.791,34	28.161,08	3.977,66	-6.615,99	-1.175,35
103	01	13	EQUIPAMENTO E MATERIAL DE ESCRITÓRIO E DE REPROGRAFIA, MOBILIÁRIO, Sofas	5.006,83	6,15							3,09	5.083,77	3,09	5.086,83	3,06		-3,09
103	01	99	EQUIPAMENTO E MATERIAL DE ESCRITÓRIO E DE REPROGRAFIA, MOBILIÁRIO, Outro mobiliário	52.285,42	10.995,83					10.231,87		5.524,31	36.732,15	15.756,18	42.053,55	5.261,40	-10.231,87	-5.734,43
103	02	01	EQUIPAMENTO E MATERIAL DE ESCRITÓRIO E DE REPROGRAFIA, MÁQUINAS DE ESCRITÓRIO, ABRAFADORES															
103	02	03	EQUIPAMENTO E MATERIAL DE ESCRITÓRIO E DE REPROGRAFIA, MÁQUINAS DE ESCRITÓRIO, DATADORES/NUMERADORES															
103	02	04	EQUIPAMENTO E MATERIAL DE ESCRITÓRIO E DE REPROGRAFIA, MÁQUINAS DE ESCRITÓRIO, DE CALCULAR	2.827,05	224,39					1.165,62		115,56	1.552,60	1.281,18	1.661,43	108,83	-1.165,62	-115,56
103	02	06	EQUIPAMENTO E MATERIAL DE ESCRITÓRIO E DE REPROGRAFIA, MÁQUINAS DE ESCRITÓRIO, DE ESCRIVER	1.876,66						1.876,66			1.876,66					-1.876,66
103	02	08	EQUIPAMENTO E MATERIAL DE ESCRITÓRIO E DE REPROGRAFIA, MÁQUINAS DE ESCRITÓRIO, FURADORES	107,10									107,10		107,10			
103	02	10	EQUIPAMENTO E MATERIAL DE ESCRITÓRIO E DE REPROGRAFIA, MÁQUINAS DE ESCRITÓRIO, SHILAS BRANCOS E SIMILARES	500,00									500,00		500,00			
103	02	11	EQUIPAMENTO E MATERIAL DE ESCRITÓRIO E DE REPROGRAFIA, MÁQUINAS DE ESCRITÓRIO, OUTRAS MÁQUINAS E APARELHOS	692,95	112,56							56,50	636,49	56,50	692,95	56,46		-56,50
Total				1.054.824,98	91.712,27	42.852,35			42.852,35	150.794,84		42.783,48	855.596,30	193.560,32	946.892,49	91.296,19	-107.932,49	-416,08

Data de Emissão : 2021/03/31

Classificador Geral			Patrimônio Inicial		Acréscimos Patrimoniais				Diminuições Patrimoniais			Patrimônio Final		Variação Patrimonial				
Cl.	Tipo	Item	Designação	Bruto	Líquido	Aquisições	Reavaliações e outras alterações	Grandes preparações ou melhorias	Total	Abras	Desvalorizações	Amortizações			Bruto	Líquido	Bruta	Líquida
												Do exercício	Acumuladas	Total				
(1)		(2)		(3)	(4)	(5)	(6)	(7)	(8-5+6+7)	(9)	(10)	(11)	(12)	(13-9-10-11)	(14-3+8-9-10)	(15-14-12)	(16-14-3)	(17-15-4)
100	00	00	EQUIPAMENTO E MATERIAL DE ESCRITÓRIO E DE REPRODUÇÃO, MÁQUINAS DE ESCRITÓRIO, Outros equipamento de material de escritório	435,53	120,45					65,00		28,40	339,49	94,40	430,53	91,05	-65,00	-29,40
100	00	01	EQUIPAMENTO E MATERIAL DE ESCRITÓRIO E DE REPRODUÇÃO, EQUIPAMENTO DE REPRODUÇÃO, Fotocopiadoras	42.656,97						11.439,65			31.158,14	11.439,65	11.158,34		-11.439,63	
100	00	02	EQUIPAMENTO E MATERIAL DE ESCRITÓRIO E DE REPRODUÇÃO, EQUIPAMENTO DE REPRODUÇÃO, Ballastinas	618,00									618,00		618,00			
100	00	03	EQUIPAMENTO E MATERIAL DE ESCRITÓRIO E DE REPRODUÇÃO, EQUIPAMENTO DE REPRODUÇÃO, Máquinas de Brander	345,19									345,19		345,19			
104	00	00	EQUIPAMENTO PARA INVESTIGAÇÃO, DE MEDIDA E DE UTILIZAÇÃO TEC. EQUIPAMENTO DE MEDIDA DO FLUXO LÍQUIDO/ASSÉ DE BOM. MEDIDA, OUTROS EQUIPAMENTOS E APARELHOS (MEDIDA/ENSAIN)	100,00									100,00		100,00			
104	00	01	EQUIPAMENTO PARA INVESTIGAÇÃO, DE MEDIDA E DE UTILIZAÇÃO TEC. INSTRUMENTOS ÓPTICOS E EQUIPAMENTO FOTOGRÁFICO E CINEMATOGRAFIA, FLESCAS															
104	00	02	EQUIPAMENTO PARA INVESTIGAÇÃO, DE MEDIDA E DE UTILIZAÇÃO TEC. INSTRUMENTOS ÓPTICOS E EQUIPAMENTO FOTOGRÁFICO E CINEMATOGRAFIA, MÁQUINAS DE FILMAR	2.255,99						2.255,99				2.255,99		-2.255,99		
104	00	03	EQUIPAMENTO PARA INVESTIGAÇÃO, DE MEDIDA E DE UTILIZAÇÃO TEC. INSTRUMENTOS ÓPTICOS E EQUIPAMENTO FOTOGRÁFICO E CINEMATOGRAFIA, MÁQUINAS DE FILMAR	2.482,01	65,50					2.482,01		71,50	329,00	2.225,31	329,00	-2.153,91	-85,00	
104	00	04	EQUIPAMENTO PARA INVESTIGAÇÃO, DE MEDIDA E DE UTILIZAÇÃO TEC. INSTRUMENTOS ÓPTICOS E EQUIPAMENTO FOTOGRÁFICO E CINEMATOGRAFIA, TRIPES	769,00	41,00							41,00	769,00	41,00	769,00		-41,00	
104	00	05	EQUIPAMENTO PARA INVESTIGAÇÃO, DE MEDIDA E DE UTILIZAÇÃO TEC. INSTRUMENTOS ÓPTICOS E EQUIPAMENTO FOTOGRÁFICO E CINEMATOGRAFIA, OUTROS EQUIPAMENTO E BATERIAS DE USO ESPECÍFICO	30.489,94	2.191,91							547,92	68.046,05	547,92	70.463,94	1.642,03	-547,92	
104	00	06	EQUIPAMENTO PARA INVESTIGAÇÃO, DE MEDIDA E DE UTILIZAÇÃO TEC. EQUIPAMENTO DE DESENHO, TOPOGRAFIA E CARTOGRAFIA, APARELHOS PARA DESENHO															
104	00	07	EQUIPAMENTO PARA INVESTIGAÇÃO, DE MEDIDA E DE UTILIZAÇÃO TEC. EQUIPAMENTO DE DESENHO, TOPOGRAFIA E CARTOGRAFIA, BÚSSOLAS	180,91									180,91		180,91			
104	00	08	EQUIPAMENTO PARA INVESTIGAÇÃO, DE MEDIDA E DE UTILIZAÇÃO TEC. EQUIPAMENTO DE DESENHO, TOPOGRAFIA E CARTOGRAFIA, COPIAS PARA ARQUIVO DE MAPAS	74,82									74,82		74,82			
Total				1.175.284,85	94.151,31	42.852,35			42.852,35	166.338,27		43.473,30	958.357,00	210.231,57	1.051.308,93	93.031,13	-123.985,91	-1.120,26

Data de emissão : 2021/03/31

CONTA MOBILIZADO : 43.5.9

- Outros

Classificador Geral			Patrimônio inicial		Acréscimos Patrimoniais				Diminuições Patrimoniais				Patrimônio Final		Variação Patrimonial			
Cl.	Tipo	Dem	Designação		Aquisições	Reavaliações e outras alterações	Grandes reparações ou melhorias	Total	Abates	Desvalorizações	Amortizações			Bruto	Líquido	Bruta	Líquida	
			Bruto	Líquido							Do exercício	Acumuladas	Total					
(1)			(2)	(3)	(4)	(5)	(6)	(7)	(8=5+6+7)	(9)	(10)	(11)	(12)	(13=9+10+11)	(14=3+8-9-10)	(15=14-12)	(16=14-3)	(17=15-4)
104	07	06	EQUIPAMENTO PARA INVESTIGAÇÃO, DE MEDIDA E DE UTILIZAÇÃO TEC, EQUIPAMENTO DE DESENHO, TOPOGRAFIA E CARTOGRAFIA, COMPASSOS	44,82									44,82		44,82			
104	07	11	EQUIPAMENTO PARA INVESTIGAÇÃO, DE MEDIDA E DE UTILIZAÇÃO TEC, EQUIPAMENTO DE DESENHO, TOPOGRAFIA E CARTOGRAFIA, EQUIPAMENTO FOTOGRAFICO	8.009,24									8.009,24		8.009,24			
104	07	12	EQUIPAMENTO PARA INVESTIGAÇÃO, DE MEDIDA E DE UTILIZAÇÃO TEC, EQUIPAMENTO DE DESENHO, TOPOGRAFIA E CARTOGRAFIA, ESCANTILHEES															
104	07	13	EQUIPAMENTO PARA INVESTIGAÇÃO, DE MEDIDA E DE UTILIZAÇÃO TEC, EQUIPAMENTO DE DESENHO, TOPOGRAFIA E CARTOGRAFIA, ESQUADROS															
104	07	14	EQUIPAMENTO PARA INVESTIGAÇÃO, DE MEDIDA E DE UTILIZAÇÃO TEC, EQUIPAMENTO DE DESENHO, TOPOGRAFIA E CARTOGRAFIA, ESTADADORES															
104	07	21	EQUIPAMENTO PARA INVESTIGAÇÃO, DE MEDIDA E DE UTILIZAÇÃO TEC, EQUIPAMENTO DE DESENHO, TOPOGRAFIA E CARTOGRAFIA, REEDAS															
104	07	24	EQUIPAMENTO PARA INVESTIGAÇÃO, DE MEDIDA E DE UTILIZAÇÃO TEC, EQUIPAMENTO DE DESENHO, TOPOGRAFIA E CARTOGRAFIA, FITAS METRICAS															
104	07	99	EQUIPAMENTO PARA INVESTIGAÇÃO, DE MEDIDA E DE UTILIZAÇÃO TEC, EQUIPAMENTO DE DESENHO, TOPOGRAFIA E CARTOGRAFIA, OUTROS INSTRUMENTOS E MATERIAL DE USO ESPECIFICO	2.041,95									2.041,95		2.041,95			
104	08	99	EQUIPAMENTO PARA INVESTIGAÇÃO, DE MEDIDA E DE UTILIZAÇÃO TEC, INSTRUMENTOS PARA MEDIDA DO TEMPO, OUTROS INSTRUMENTOS DE USO ESPECIFICO	6.074,95									6.074,95		6.074,95			
105	06	03	EQUIPAMENTO E MATERIAL PARA SERVIÇOS DE SAÚDE, EQUIPAMENTO E MATERIAL PARA SERVIÇOS DE HOTELEARIA, MÁQUINAS DE LAVAR LOIÇA															
106	01	14	EQUIPAMENTO E MATERIAL RECREATIVO, DESPORTIVO, EDUCACAO, CULTO, EQUIPAMENTO RECREATIVO, EDUCACAO FISICA E DESPORTO, MOBILIAR, MESAS (APTO, BILHAR, JOGO E PINGUE-PONQUE)	369,00	46,12							46,12	369,00	46,12	369,00			-46,12
106	01	99	EQUIPAMENTO E MATERIAL RECREATIVO, DESPORTIVO, EDUCACAO, CULTO, EQUIPAMENTO RECREATIVO, EDUCACAO FISICA E DESPORTO, MOBILIAR, OUTRO EQUIPAMENTO ESPECIFICO	4.616,19	2.216,91							577,08	2.976,36	577,08	4.616,19	1.639,83		-577,08
Total				1.196.451,00	96.414,36	42.852,35			42.852,35	166.758,27		44.096,50	977.874,12	210.854,77	1.072.545,08	94.670,96	-123.905,92	-1.743,40

Data de Emissão : 2021/03/31

CONTÁBILIDADE : 43.5.9 - Outros

Classificador Geral			Patrimônio Inicial		Acréscimos Patrimoniais				Diminuições Patrimoniais			Balanço Final		Variação Patrimonial			
Cl.	Tipo/Bem	Designação	Patrimônio Inicial		Aquisições	Reavaliações e outras alterações	Grandes reparações ou melhorias	Total	Abates	Reavaliações	Amortizações			Bruto	Líquido	Bruta	Líquida
			Bruto	Líquido							Do exercício	Acumuladas	Total				
(1)	(2)	(3)	(4)	(5)	(6)	(7)	(8=5+6+7)	(9)	(10)	(11)	(12)	(13=9+10+11)	(14=3+8-10)	(15=14-12)	(16=14-13)	(17=15-4)	
106	02	15	153,43	34,70						23,64	153,43	23,64	153,43	71,06		-23,64	
106	02	15	9.590,72	221,23						82,81	3.451,71	82,81	9.590,72	123,01		-82,81	
106	03	15	169,25								169,25		169,25				
106	03	16	35,40	12,30						12,30	98,40	12,30	98,40			-12,30	
106	03	16	29,34								29,34		29,34				
106	03	14	5.248,85					1.868,53			381,30	1.868,53	381,30			-1.368,53	
106	03	16	5.248,93	179,66				639,01		174,85	5.218,02	804,86	5.218,02		-639,01	-279,86	
106	03	15	12.031,95	1.842,58				176,00		1.788,11	12.322,95	1.964,11	12.922,95		-176,00	-1.642,58	
107	01	62	3.389,01	856,01				1.369,61		142,70	2.018,40	1.512,31	2.018,40		-1.369,61	-356,01	
107	01	62	326,92	81,72						40,80	806,00	40,80	926,92	43,32		-40,80	
107	01	64	1.762,62	386,74						186,02	1.473,10	186,02	1.753,82	280,72		-186,02	
107	01	23	60,00								80,00		60,00				
107	01	24	20,00								20,00		20,00				
107	01	15	1.267,36	459,79						122,16	911,32	122,16	1.267,36	336,63		-222,16	
Total			1.035.161,74	100.648,88	42.353,15		42.353,15	(70.882,42)		46.589,89	1.611.672,27	213.392,31	1.107.211,57	95.539,30	-127.950,07	-5.189,58	

119

Data de Emissão : 2021/03/31

CONTA DEBILIZADA : 43.5.9

- Outros

Classificador Geral			Patrimonio inicial		Acréscimos Patrimoniais				Diminuições Patrimoniais				Patrimonio Final		Variação Patrimonial			
Cl.	Tipo	Ben	Designação	Bruto	Líquido	Aquisições	Reavaliações e outras alterações	Grandes reparações ou melhorias	Total	Alates	Desvalorizações	Amortizações			Bruto	Líquido	Bruta	Líquida
												Do exercício	Acumuladas	Total				
(1)			(2)	(3)	(4)	(5)	(6)	(7)	(8=5+6+7)	(9)	(10)	(11)	(12)	(13=9+10+11)	(14=3+8-9-10)	(15=14-12)	(16=14-3)	(17=15-4)
107	01	16	EQUIPAMENTO DE CONFORTO, HIGIENE E DE UTILIZACAO COMUM, MOBILIARIO E EQUIPAMENTO COMUM(EXCLUI MOBILIARIO DE ESCOLA), BASTANTES															
107	01	19	EQUIPAMENTO DE CONFORTO, HIGIENE E DE UTILIZACAO COMUM, MOBILIARIO E EQUIPAMENTO COMUM(EXCLUI MOBILIARIO DE ESCOLA), MAPAS	5.621,10	2.521,51							702,57	3.002,16	702,57	5.621,10	1.818,94		-702,57
107	01	20	EQUIPAMENTO DE CONFORTO, HIGIENE E DE UTILIZACAO COMUM, MOBILIARIO E EQUIPAMENTO COMUM(EXCLUI MOBILIARIO DE ESCOLA), MORGAS	14.393,25	7.527,07					1.000,00		1.401,00	7.347,26	2.401,00	13.393,25	6.045,99	-1.000,00	-1.401,00
107	01	21	EQUIPAMENTO DE CONFORTO, HIGIENE E DE UTILIZACAO COMUM, MOBILIARIO E EQUIPAMENTO COMUM(EXCLUI MOBILIARIO DE ESCOLA), PAPELEIRAS	296,13	103,66					22,44		34,36	204,39	56,00	275,69	69,30	-22,44	-34,36
107	01	22	EQUIPAMENTO DE CONFORTO, HIGIENE E DE UTILIZACAO COMUM, MOBILIARIO E EQUIPAMENTO COMUM(EXCLUI MOBILIARIO DE ESCOLA), PRATELEIRAS	236,16	29,52							29,52	236,16	29,52	236,16			-29,52
107	01	26	EQUIPAMENTO DE CONFORTO, HIGIENE E DE UTILIZACAO COMUM, MOBILIARIO E EQUIPAMENTO COMUM(EXCLUI MOBILIARIO DE ESCOLA), VITRINAS	13.506,60	246,00					150,00		49,20	13.159,00	199,20	13.356,60	196,80	-150,00	-49,20
107	01	99	EQUIPAMENTO DE CONFORTO, HIGIENE E DE UTILIZACAO COMUM, MOBILIARIO E EQUIPAMENTO COMUM(EXCLUI MOBILIARIO DE ESCOLA), OUTRO MOBILIARIO E EQUIPAMENTO	2.117,70	640,65							264,54	1.741,59	264,54	2.117,70	376,11		-264,54
107	02	02	EQUIPAMENTO DE CONFORTO, HIGIENE E DE UTILIZACAO COMUM, ARTIGOS E UTENSILIOS DE DECORACAO E CONFORTO, BIBELOS	2.696,47	1.685,29							337,08	1.340,26	337,08	2.696,47	1.340,21		-337,08
107	03	03	EQUIPAMENTO DE CONFORTO, HIGIENE E DE UTILIZACAO COMUM, EQUIPAMENTO E DISPOSITIVOS DE ILUMINACAO(EXCLUIDOS DE ILUM), CANDIELOS, GLOBOS, LUSTRES, FRAPONTES	1.102,68	310,56							137,77	929,89	137,77	1.102,68	172,79		-137,77
107	04	02	EQUIPAMENTO DE CONFORTO, HIGIENE E DE UTILIZACAO COMUM, EQUIP. DE AR CONDICIONADO E DE CIRCULACAO DE AR, CLIMATIZADORES	0.427,65									0.427,65		0.427,65			
107	04	14	EQUIPAMENTO DE CONFORTO, HIGIENE E DE UTILIZACAO COMUM, EQUIP. DE AR CONDICIONADO E DE CIRCULACAO DE AR, VENTILADORES	55,27						26,00			29,27	26,00	29,27			-26,00
107	05	14	EQUIPAMENTO DE CONFORTO, HIGIENE E DE UTILIZACAO COMUM, EQUIP. DE AQUECIMENTO DE AMBIENTE E AQUECEDORES DE AGUA DOM., RADIADORES	45,01						45,01			45,01					-45,01
107	06	02	EQUIPAMENTO DE CONFORTO, HIGIENE E DE UTILIZACAO COMUM, EQUIPAMENTO DE COZINHA, EQUIPAMENTO PRONUTRICO E DE REFRIGERACAO	0.931,11	6.962,90							1.275,72	3.243,05	1.275,72	0.931,11	5.607,26		-1.275,72
Total				1.292.590,77	120.676,92	42.052,35			42.052,35	172.045,07		50.902,53	1.052.142,55	222.940,40	1.163.397,25	111.254,70	-120.103,52	-5.422,22

Data de Emissão : 2021/03/31

COSTA IMOBILIZADO : 43.5.9 - Outros

Classificador Geral			Patrimônio Inicial		Acréscimos Patrimoniais				Diminuições Patrimoniais			Patrimônio Final		Variação Patrimonial				
Cl.	Tipo	Ben	Designação	Bruto	Líquido	Aquisições	Reavaliações e outras alterações	Grandes reparações ou beneficiações	Total	Atas	Desvalorizações	Amortizações			Bruto	Líquido	Bruta	Líquida
												De exercício	Acumuladas	Total				
(1)			(2)	(3)	(4)	(5)	(6)	(7)	(8=5+6+7)	(9)	(10)	(11)	(12)	(13=9+10+11)	(14=3+8-9-10)	(15=14-12)	(16=14-3)	(17=15-4)
107	05	03	EQUIPAMENTO DE CONFORME, SIGIEN E DE UTILIZACAO COMUM , EQUIPAMENTO DE COZINHA , EQUIPAMENTO PARA PREPARACAO E FORNECIMENTO DE ALIMENTOS	4.074,99	3.492,04							582,15	1.164,30	582,15	4.074,99	2.910,69		-532,15
107	05	04	EQUIPAMENTO DE CONFORME, SIGIEN E DE UTILIZACAO COMUM , EQUIPAMENTO DE COZINHA , MAQUINAS E APARELHOS DE COZINHA	4.638,95	3.497,82							625,91	1.767,04	625,91	4.638,95	2.871,91		-625,91
107	05	05	EQUIPAMENTO DE CONFORME, SIGIEN E DE UTILIZACAO COMUM , EQUIPAMENTO DE COZINHA , MOBILIARIO DE COZINHA	11.919,31	9.447,73							1.643,83	4.115,41	1.643,83	11.919,31	7.803,90		-1.643,83
107	05	09	EQUIPAMENTO DE CONFORME, SIGIEN E DE UTILIZACAO COMUM , EQUIPAMENTO DE COZINHA , OUTRO MATERIAL, APARELHOS E INSTRUMENTOS DE USO ESPECIFICO	4.290,98	3.635,13							612,98	1.268,83	612,98	4.290,98	3.022,15		-612,98
107	07	09	EQUIPAMENTO DE CONFORME, SIGIEN E DE UTILIZACAO COMUM , EQUIPAMENTO DE TRAFEGO DE ROUPA , OUTRO MATERIAL E INSTRUMENTOS DE USO ESPECIFICO															
112	01	09	EQUIPAMENTO DE OFICINA, FERRAMENTAS E INSTRUMENTOS , MOBILIARIO DE OFICINA , OUTRO MOBILIARIO DE USO ESPECIFICO	60,35						60,35					60,35			-60,35
112	05	09	OUTROS BENS , EQUIPAMENTO FURNELICADO OUTRO EQUIPAMENTO DE USO ESPECIFICO	5.108,80	1.525,28							762,60	3.318,20	762,60	5.108,80	762,60		-762,60
112	07	09	OUTROS BENS , MAQUINAS, APARELHOS E FERRAMENTAS , MAQUINAS E APARELHOS SÃO ESPECIFICOS	112,95									112,95		112,95			
112	08	04	OUTROS BENS , ELEMENTOS DIFERENTES - PARA ESTABILIZANTES DE MADEIRA	5.306,22	2.122,55							1.051,40	4.245,27	1.061,40	5.306,22	1.561,15		-1.051,40
Total				1.329.085,32	144.398,19	43.052,35			42.852,35	173.106,33		66.191,40	1.070.154,35	228.297,62	1.199.841,45	139.687,10	-129.253,87	-14.711,09

Data de Emissão : 2021/03/31

COSTA IMOBILIZADO : 43.7.9.1 - Ferramentas e Utensílios

Classificador Geral			Patrimônio Inicial		Acréscimos Patrimoniais				Diminuições Patrimoniais			Patrimônio Final		Variação Patrimonial					
Cl.	Tipo	Ben	Designação	Bruto	Líquido	Aquisições	Reavaliações e outras alterações	Grandes reparações ou beneficiações	Total	Atas	Desvalorizações	Amortizações			Bruto	Líquido	Bruta	Líquida	
												De exercício	Acumuladas	Total					
(1)			(2)	(3)	(4)	(5)	(6)	(7)	(8=5+6+7)	(9)	(10)	(11)	(12)	(13=9+10+11)	(14=3+8-9-10)	(15=14-12)	(16=14-3)	(17=15-4)	
102	01	02	EQUIPAMENTO INFORMÁTICO , HARDWARE , PERIFERIOS	1.063,95		2.000,31			2.000,31		1.053,35			214,04	214,04	2.268,21	1.966,27	2.000,31	1.866,27
102	01	11	EQUIPAMENTO DE TELECOMUNICACAOES , EQUIP.TELECOM. E SISTEMAS INTERCOM. DE DEF. CIVIL - TELEFONES	164,06										164,06	164,06				
Total				1.248,01		2.000,31			2.000,31	1.063,95		214,04	398,20	1.077,99	2.268,27	1.966,27	1.916,36	1.866,27	

121

Classificador Geral			Patrimônio Inicial		Acréscimos Patrimoniais				Diminuições Patrimoniais				Patrimônio Final		Variação Patrimonial			
Cl.	Tipo	Dem.	Designação	Bruto	Líquido	Aquisições	Reavaliações e outras alterações	Grandes reparações ou melhorias	Total	Abates	Desvalorizações	Amortizações			Bruto	Líquido	Bruta	Líquida
												Do exercício	Acumuladas	Total				
(1)			(2)	(3)	(4)	(5)	(6)	(7)	(8=5+6+7)	(9)	(10)	(11)	(12)	(13=9+10+11)	(14=3+8-9-10)	(15=14-12)	(16=14-3)	(17=15-4)
102	01	14	EQUIPAMENTO DE TELECOMUNICADORES, EQUIP. TELEFON. E SISTEMAS INFORMÁTIC. DE DIF. SONDAG. TELEVISIVEL	1.842,44						740,79			1.101,65	740,79	1.101,65			-740,79
103	02	11	EQUIPAMENTO E MATERIAL DE ESCRITÓRIO E DE REPROGRAFIA, MÁQUINAS DE ESCRITÓRIO, OUTRAS MÁQUINAS E APARELHOS	764,08	611,26							152,80	385,62	152,80	764,08	458,46		-152,80
106	03	01	EQUIPAMENTO E MATERIAL RECREATIVO, ESPORTIVO, EDUCACAO, CULTU, EQUIPAMENTO E MATERIAL AUDO-VISUAL, AMPLIFICADORES	44,00						44,00				44,00				-44,00
107	01	13	EQUIPAMENTO DE CONFORO, HIGIENE E DE UTILIZACAO COMUM, MOBILIARIO E EQUIPAMENTO COMUM(EXCLUI MILITARIO DE ESCOLA), ESCADAS/ESCADOTES	39,74						39,74				39,74				-39,74
107	02	06	EQUIPAMENTO DE CONFORO, HIGIENE E DE UTILIZACAO COMUM, ARTIGOS E UTENSILIOS DE DECORACAO E CONFORO, CENITEIROS	1.023,98	895,99							127,92	235,91	127,92	1.023,98	768,07		-127,92
107	03	03	EQUIPAMENTO DE CONFORO, HIGIENE E DE UTILIZACAO COMUM, EQUIPAMENTO E DISPOSITIVOS DE ILUMINACAO(INDICADISP.DE ILUM), CANDIELOS, GLOBOS, LANTERNAS, PRAPORTER	23,36						23,36				23,36				-23,36
107	03	06	EQUIPAMENTO DE CONFORO, HIGIENE E DE UTILIZACAO COMUM, EQUIPAMENTO E DISPOSITIVOS DE ILUMINACAO(INDICADISP.DE ILUM), PROJETORES E LUMINARIOS	3.890,98	1.945,47							486,48	2.431,39	486,48	3.890,98	1.458,99		-486,48
107	05	02	EQUIPAMENTO DE CONFORO, HIGIENE E DE UTILIZACAO COMUM, EQUIP. DE AQUICIMENTO DE AMBIENTE E AQUECEDORES DE AGUA DOM., AQUECEDORES	119,80	59,88							14,88	74,80	14,88	119,80	45,00		-14,88
107	05	14	EQUIPAMENTO DE CONFORO, HIGIENE E DE UTILIZACAO COMUM, EQUIP. DE AQUICIMENTO DE AMBIENTE E AQUECEDORES DE AGUA DOM., RADIADORES	66,70	33,34							8,40	41,76	8,40	66,70	24,94		-8,40
107	06	02	EQUIPAMENTO DE CONFORO, HIGIENE E DE UTILIZACAO COMUM, EQUIPAMENTO DE COZINHA, EQUIPAMENTO FRIGORIFICO E DE REFRIGERACAO	199,00	85,28							28,44	142,16	28,44	199,00	56,84		-28,44
107	07	99	EQUIPAMENTO DE CONFORO, HIGIENE E DE UTILIZACAO COMUM, EQUIPAMENTO DE TRATAMENTO DE ROUPA, OUTRO MATERIAL E UTENSILIOS DE USO ESPECIFICO	690,00	517,58							86,28	258,78	86,28	690,00	431,22		-86,28
107	08	01	EQUIPAMENTO DE CONFORO, HIGIENE E DE UTILIZACAO COMUM, EQUIPAMENTO DE LEMPRA, ASPIRADORES	3.387,13	158,31					688,08		158,31	2.699,05	846,39	2.699,05			-688,08
108	01	99	EQUIPAMENTO DE TRANSPORTE (EXCLUI VEICULOS AUTOMOVEIS), MATERIAL MOLANTE OU DE TRANSPORTE, OUTRO MATERIAL E EQUIPAMENTO DE TRANSPORTES	90,00									90,00		90,00			
109	01	06	EQUIPAMENTO PARA AGRICULTURA E JARDINAGEM, MÁQUINAS E EQUIPAMENTOS PARA PREPARACAO DO SOLO E COLHEITAS, ENCRADAS	41,00									41,00		41,00			
Total				13.470,22	4.301,03	2.800,31			2.800,31	2.599,92		1.277,55	7.840,82	3.877,47	12.950,61	5.109,79	-519,61	802,76

Data de Emissão : 2021/03/31

Classificador Geral			Patrimônio Inicial		Acréscimos Patrimoniais				Diminuições Patrimoniais			Patrimônio Final		Variação Patrimonial					
Cl.	Tipo	Ben	Designação	Patrimônio Inicial		Aquisições	Reavaliações e outras alterações	Grandes reparações ou melhorias	Total	Anuladas	Desvalorizações	Exercícios		Bruto	Líquido	Bruta	Líquida		
				Bruto	Líquido							De exercício	Acumuladas						
(1)			(2)	(3)	(4)	(5)	(6)	(7)	(8=5+6+7)	(9)	(10)	(11)	(12)	(13=11+12)	(14=13-9)	(15=14-1)	(16=15-4)		
100	01	39	EQUIPAMENTO PARA AGRICULTURA E JARDINAGEM - MÁQUINAS E EQUIPAMENTOS PARA PREPARAÇÃO DO SOLO E COLHEITAS, OUTRAS MÁQUINAS E EQUIPAMENTO DE USO ESPECÍFICO	4.510,57	571,67							116,89	3.555,53	265,69	3.821,97	324,98		-146,89	
100	03	02	EQUIPAMENTO PARA AGRICULTURA E JARDINAGEM - UTENSÍLIOS E FERRAMENTAS PARA JARDINAGEM, ARRANQUEADOR DE RAÍZAS	1.359,55	1.014,68							273,62	547,27	273,62	1.368,25	329,98		-273,62	
100	03	02	EQUIPAMENTO PARA AGRICULTURA E JARDINAGEM - UTENSÍLIOS E FERRAMENTAS PARA JARDINAGEM - OUTRAS	2.191,55	710,30							270,82	2.741,51	270,82	3.181,59	453,36		-270,82	
100	03	03	EQUIPAMENTO PARA AGRICULTURA E JARDINAGEM - UTENSÍLIOS E FERRAMENTAS PARA JARDINAGEM - FERRAMENTAS DE USO ESPECÍFICO	33,30									33,00		33,00				
100	03	03	EQUIPAMENTO PARA AGRICULTURA E JARDINAGEM - UTENSÍLIOS E FERRAMENTAS PARA JARDINAGEM - OUTROS	30.322,27	63,74							63,74	30.322,27	63,74	30.322,27			-63,74	
100	03	05	EQUIPAMENTO PARA AGRICULTURA E JARDINAGEM - UTENSÍLIOS E FERRAMENTAS PARA JARDINAGEM - UTENSÍLIOS E FERRAMENTAS DE USO ESPECÍFICO	190,42									190,42		190,42				
110	03	02	EQUIPAMENTO E MATERIAL PARA A INDÚSTRIA - EQUIPAMENTO PARA PURIFICAÇÃO DE ÁGUA, APARELHOS DE MEDIÇÃO E CONTROLE	66,51	107,56							107,56	66,51	107,56	66,51			-107,56	
110	04	39	EQUIPAMENTO E MATERIAL PARA A INDÚSTRIA - COMPONENTES DE PRÉ-FABRICADOS E EQUIPAMENTO PARA CONST. CIVIL - OUTROS	5.116,69									5.116,69		5.116,69				
110	04	39	EQUIPAMENTO E MATERIAL PARA A INDÚSTRIA - EQUIPAMENTO E MATERIAIS UTILIZADOS EM CONSTRUÇÃO CIVIL																
110	05	01	EQUIPAMENTO E MATERIAL PARA A INDÚSTRIA - EQUIPAMENTO PARA TRABALHAR MADEIRA - FERRAMENTAS	1.011,26	316,20							63,24	786,32	63,24	1.011,94	353,04		-63,24	
110	05	05	EQUIPAMENTO E MATERIAL PARA A INDÚSTRIA - EQUIPAMENTO PARA TRABALHAR MADEIRA - SERRAQUELAS	193,53									193,53		193,53				
110	05	09	EQUIPAMENTO E MATERIAL PARA A INDÚSTRIA - EQUIPAMENTO PARA TRABALHAR MADEIRA - PLANAS	259,59									259,59		259,59				
110	05	09	EQUIPAMENTO E MATERIAL PARA A INDÚSTRIA - EQUIPAMENTO PARA TRABALHAR MADEIRA - SERRAQUELAS	3.301,24									3.301,24		3.301,24				
110	05	10	EQUIPAMENTO E MATERIAL PARA A INDÚSTRIA - EQUIPAMENTO PARA TRABALHAR MADEIRA - SERRAS E TORNAS MANUAIS	1.438,80									1.438,80		1.438,80				
110	05	59	EQUIPAMENTO E MATERIAL PARA A INDÚSTRIA - EQUIPAMENTO PARA TRABALHAR MADEIRA - OUTRAS MÁQUINAS E INSTRUMENTOS DE USO ESPECÍFICO	2.467,19	132,11							66,05	2.421,13	66,05	2.487,19	65,65		-66,05	
110	05	01	EQUIPAMENTO E MATERIAL PARA A INDÚSTRIA - EQUIPAMENTO PARA TRABALHAR METAIS - FERRAMENTAS DE FERRO	150,00									150,00		150,00				
110	05	03	EQUIPAMENTO E MATERIAL PARA A INDÚSTRIA - EQUIPAMENTO PARA TRABALHAR METAIS - EQUIPAMENTO DE SOLDADURA	1.459,25	719,55							239,68	579,58	239,68	1.459,25	479,67		-239,68	
Total				70.297,40	6.432,74	3.090,31			2.880,31	2.599,32		2.508,55	51.783,37	5.108,47	49.777,87	7.894,50		-119,51	-428,24

Data de Emissão : 2021/03/31

CONTA INVENTARIADO : 43.7.9.1

- Ferramentas e Utensílios

Classificador Geral				Patrimônio inicial		Acréscimos Patrimoniais				Diminuições Patrimoniais				Patrimônio Final		Variação Patrimonial		
Cl.	Tipo	Den.	Designação	Bruto	Líquido	Aquisições	Reavaliações e outras alterações	Grandes reparações ou melhorias	Total	Abates	Desvalorizações	Amortizações			Bruto	Líquido	Bruta	Líquida
												Do exercício	Acumuladas	Total				
(1)			(2)	(3)	(4)	(5)	(6)	(7)	(8=5+6+7)	(9)	(10)	(11)	(12)	(13=9+10+11)	(14=3+8-9-10)	(15=14-12)	(16=14-3)	(17=15-4)
110	16	04	EQUIPAMENTO E MATERIAL PARA A INDÚSTRIA	200,00									200,00		200,00			
			, EQUIPAMENTO PARA TRABALHAR METAIS ,															
110	16	06	EQUIPAMENTO E MATERIAL PARA A INDÚSTRIA	659,64									659,64		659,64			
			, EQUIPAMENTO PARA TRABALHAR METAIS ,															
			FERRAMENTAS E UTENSÍLIOS DE USO															
			ESPECÍFICO															
110	16	10	EQUIPAMENTO E MATERIAL PARA A INDÚSTRIA	10,00									10,00		10,00			
			, EQUIPAMENTO PARA TRABALHAR METAIS ,															
			MAQUINAS PARA MOLINAR E CORTAR METAIS															
110	16	11	EQUIPAMENTO E MATERIAL PARA A INDÚSTRIA	600,00									600,00		600,00			
			, EQUIPAMENTO PARA TRABALHAR METAIS ,															
			MAQUINAS FERRAMENTAS LIGEIRAS															
110	16	15	EQUIPAMENTO E MATERIAL PARA A INDÚSTRIA	10,00									10,00		10,00			
			, EQUIPAMENTO PARA TRABALHAR METAIS ,															
			TORNOS															
110	16	16	EQUIPAMENTO E MATERIAL PARA A INDÚSTRIA	1.920,00									1.920,00		1.920,00			
			, EQUIPAMENTO PARA TRABALHAR METAIS ,															
			RECTIFICADORAS															
110	16	99	EQUIPAMENTO E MATERIAL PARA A INDÚSTRIA	29,75									29,75		29,75			
			, EQUIPAMENTO PARA TRABALHAR METAIS ,															
			OUTRAS MAQUINAS E APARELHOS DE USO															
			ESPECÍFICO															
110	25	04	EQUIPAMENTO E MATERIAL PARA A INDÚSTRIA	3.603,90									3.603,90		3.603,90			
			, BOMBAS E COMPRESSORES , COMPRESSORES															
110	25	99	EQUIPAMENTO E MATERIAL PARA A INDÚSTRIA	2.768,43	1.224,55							388,62	1.932,50	300,62	2.768,43	835,93		-388,62
			, BOMBAS E COMPRESSORES , OUTRAS															
			MAQUINAS-FERRAMENTAS , FERRAMENTAS E															
			UTENSÍLIOS															
111	02	01	EQUIPAMENTO DE OFICINA, FERRAMENTAS E	451,61	60,44							60,44	451,61	60,44	451,61			-60,44
			UTENSÍLIOS , FERRAMENTAS E															
			MAQUINAS-FERRAMENTAS , FERRAMENTAS E															
			UTENSÍLIOS															
111	02	02	EQUIPAMENTO DE OFICINA, FERRAMENTAS E	2.079,60									2.079,60		2.079,60			
			UTENSÍLIOS , FERRAMENTAS E															
			MAQUINAS-FERRAMENTAS ,															
			MAQUINAS-FERRAMENTAS LIGEIRAS															
111	02	99	EQUIPAMENTO DE OFICINA, FERRAMENTAS E	1.524,95									1.524,95		1.524,95			
			UTENSÍLIOS , FERRAMENTAS E															
			MAQUINAS-FERRAMENTAS , OUTROS APARELHOS E															
			UTENSÍLIOS OFICINAIS															
111	04	04	EQUIPAMENTO DE OFICINA, FERRAMENTAS E	2.329,26									2.329,26		2.329,26			
			UTENSÍLIOS , EQUIPAMENTO PARA ESTACOES															
			DE SERVIÇO OU DE ABASTE. COMBUST. ,															
			MAQUINAS DE LAVAGEM DE VIATURAS															
111	04	05	EQUIPAMENTO DE OFICINA, FERRAMENTAS E	450,00									450,00		450,00			
			UTENSÍLIOS , EQUIPAMENTO PARA ESTACOES															
			DE SERVIÇO OU DE ABASTE. COMBUST. ,															
			MAQUINAS DE LUBRIFICACAO DE VIATURAS															
111	04	99	EQUIPAMENTO DE OFICINA, FERRAMENTAS E	1.919,30	621,25							121,92	1.419,97	121,92	1.919,30	499,33		-121,92
			UTENSÍLIOS , EQUIPAMENTO PARA ESTACOES															
			DE SERVIÇO OU DE ABASTE. COMBUST. ,															
			OUTRO EQUIPAMENTO DE USO ESPECÍFICO															
110	05	04	OUTROS BENS , EQUIPAMENTO PUBLICITARIO ,	209,10									209,10		209,10			
			PLACAS DE IDENTIFICACAO															
Total				89.063,02	10.328,98	2.080,31			2.080,31	2.599,92		3.079,53	79.213,65	5.679,45	88.543,41	9.329,76	-519,61	-999,22

CONTA IMOBILIZADO : 43.7.3.1 - Ferramentas e Utensílios

Data de Emissão : 2021/03/31

Classificador Geral			Patrimônio Inicial		Acréscimos Patrimoniais				Diminuições Patrimoniais				Patrimônio Final		Variação Patrimonial	
Cl.	Tipo/Bem	Designação	Patrimônio Inicial		Aquisições	Reavaliações e outras alterações	Grandes reparações ou melhorias	Total	Anotas	Desvalorizações	Amortizações		Bruto	Líquido	Bruta	Líquida
			Bruto	Líquido							Do exercício	Acumuladas				
(1)	(2)	(3)	(4)	(5)	(6)	(7)	(8=5+6+7)	(9)	(10)	(11)	(12)	(13=9-10+11)	(14=3-8-9-10)	(15=14-12)	(16=14-3)	(17=15-4)
113	07	01														
113	07	02	1.636,36								1.636,06		1.636,06			
113	07	03	45.916,97	4.242,43						1.547,75	44.820,39	3.547,85	45.916,97	1.094,59		-3.547,85
Total			136.576,95	14.971,41	2.000,31		2.000,31	2.599,92		6.627,30	125.732,90	9.227,30	136.257,24	16.424,34	-519,61	-4.547,07

CONTA IMOBILIZADO : 43.7.3.2 - Outras Imobilização Corporais

Data de Emissão : 2021/03/31

Classificador Geral			Patrimônio Inicial		Acréscimos Patrimoniais				Diminuições Patrimoniais				Patrimônio Final		Variação Patrimonial		
Cl.	Tipo/Bem	Designação	Patrimônio Inicial		Aquisições	Reavaliações e outras alterações	Grandes reparações ou melhorias	Total	Anotas	Desvalorizações	Amortizações		Bruto	Líquido	Bruta	Líquida	
			Bruto	Líquido							Do exercício	Acumuladas					Total
(1)	(2)	(3)	(4)	(5)	(6)	(7)	(8=5+6+7)	(9)	(10)	(11)	(12)	(13=9-10+11)	(14=3-8-9-10)	(15=14-12)	(16=14-3)	(17=15-4)	
103	01	03															
103	01	11	1.466,25	59,29				628,51			627,75	636,15	637,75		-628,50	-69,18	
104	05	27	286,26								285,50		286,26				
105	02	03	379,00					379,00				379,00				-379,00	
105	05	05	39.684,36	39.634,05								39.534,36	39.684,36				
105	05	09	7.363,58	2.426,00							4.728,33	7.363,58	2.625,00				
105	05	13															
Total			49.119,45	40.379,64				1.997,51			97,85	5.062,59	1.035,15	48.172,95	42.309,36	-1.007,50	-69,18

Data de Emissão : 2021/03/31

CURTA MOBILIZADO : 43.7.9.2

- Outras Imobilização Corporais

Classificador Geral			Patrimônio inicial		Acréscimos Patrimoniais				Diminuições Patrimoniais				Patrimônio Final		Variação Patrimonial			
Cl.	Tipo	Bem	Designação	Bruto	Líquido	Aquisições	Reavaliações e outras alterações	Grandes reparações ou beneficiações	Total	Abates	Desvalorizações	Amortizações		Bruto	Líquido	Bruta	Líquida	
												Do exercício	Acumuladas					Total
(1)			(2)	(3)	(4)	(5)	(6)	(7)	(8=5+6+7)	(9)	(10)	(11)	(12)	(13=9+10+11)	(14=3+8-9-10)	(15=4-12)	(16=14-3)	(17=15-4)
106	06	25	EQUIPAMENTO E MATERIAL RECREATIVO, DESPORTIVO, EDUCACAO, CULTO, OBRAS DE ARTE, NOVELS ANTIGOS, COLECÇÕES E ANTIGUIDADES, QUADROS	6.679,16	6.679,16					6.679,16				6.679,16			-6.679,16	-6.679,16
106	06	99	EQUIPAMENTO E MATERIAL RECREATIVO, DESPORTIVO, EDUCACAO, CULTO, OBRAS DE ARTE, NOVELS ANTIGOS, COLECÇÕES E ANTIGUIDADES, OUTROS	3.691,70	3.691,70					124,70				124,70	3.567,00	3.567,00	-124,70	-124,70
107	02	01	EQUIPAMENTO DE CONFORTO, HIGIENE E DE UTILIZACAO COMUM, ARTIGOS E UTENSILIOS DE DECORACAO E CONFORTO, ALÇOFANAS															
107	02	04	EQUIPAMENTO DE CONFORTO, HIGIENE E DE UTILIZACAO COMUM, ARTIGOS E UTENSILIOS DE DECORACAO E CONFORTO, CARPETES	1.415,00						1.415,00				1.415,00				-1.415,00
107	02	06	EQUIPAMENTO DE CONFORTO, HIGIENE E DE UTILIZACAO COMUM, ARTIGOS E UTENSILIOS DE DECORACAO E CONFORTO, CORTINAS										1.890,00		1.890,00			
107	02	15	EQUIPAMENTO DE CONFORTO, HIGIENE E DE UTILIZACAO COMUM, ARTIGOS E UTENSILIOS DE DECORACAO E CONFORTO, QUADROS E MOLDURAS	1.890,00														
107	02	21	EQUIPAMENTO DE CONFORTO, HIGIENE E DE UTILIZACAO COMUM, ARTIGOS E UTENSILIOS DE DECORACAO E CONFORTO, GLOBOS DE ILUMINACAO															
107	02	99	EQUIPAMENTO DE CONFORTO, HIGIENE E DE UTILIZACAO COMUM, ARTIGOS E UTENSILIOS DE DECORACAO E CONFORTO, OUTROS ARTIGOS E UTENSILIOS	75,92									75,92		75,92			
107	03	04	EQUIPAMENTO DE CONFORTO, HIGIENE E DE UTILIZACAO COMUM, EQUIPAMENTO E DISPOSITIVOS DE ILUMINACAO (INCLUIDISP. DE ILUM), BILÂMPOTES	1.331,40									1.331,40		1.331,40			
107	03	06	EQUIPAMENTO DE CONFORTO, HIGIENE E DE UTILIZACAO COMUM, EQUIPAMENTO E DISPOSITIVOS DE ILUMINACAO (INCLUIDISP. DE ILUM), PROJECTORES E ILUMINADORES	5.943,16									5.943,16		5.943,16			
107	03	99	EQUIPAMENTO DE CONFORTO, HIGIENE E DE UTILIZACAO COMUM, EQUIPAMENTO E DISPOSITIVOS DE ILUMINACAO (INCLUIDISP. DE ILUM), OUTRO EQUIPAMENTO E DISPOSITIVO DE ILUMINACAO	64.795,50									64.795,50		64.795,50			
107	08	05	EQUIPAMENTO DE CONFORTO, HIGIENE E DE UTILIZACAO COMUM, EQUIPAMENTO DE LIMPEZA, TOALHEIROS															
107	08	99	EQUIPAMENTO DE CONFORTO, HIGIENE E DE UTILIZACAO COMUM, EQUIPAMENTO DE LIMPEZA, OUTROS APARELHOS E INSTRUMENTOS DE USO ESPECÍFICO															
107	09	02	EQUIPAMENTO DE CONFORTO, HIGIENE E DE UTILIZACAO COMUM, EQUIPAMENTO SANITARIO, BALDES															
Total				135.001,29	52.749,40					9.226,36		57,65	79.898,57	9.284,01	125.774,93	45.876,36	-9.226,36	-6.873,04

Data de Emissão : 2021/03/31

Classificador Geral			Patrimônio Inicial		Acréscimos Patrimoniais				Diminuições Patrimoniais				Patrimônio Final		Variação Patrimonial			
Cl.	Tipo	Ben	Descrição	Bruto	Líquido	Aquisições	Reavaliações e outras alterações	Grandes reparações ou melhorias	Total	Ações	Desvalorizações	Amortizações			Bruto	Líquido	Bruta	Líquida
												Do exercício	Acumuladas	Total				
(1)			(2)	(3)	(4)	(5)	(6)	(7)	(8-5+6+7)	(9)	(10)	(11)	(12)	(10+9-10+11)	(13-3+8-9-10)	(14-14-12)	(16-14-3)	(17-15-4)
107	09	99	EQUIPAMENTO DE COMPUTO, IMPRESSOR E DE UTILIZAÇÃO GERAL, EQUIPAMENTO SANITÁRIO, OUTRO MATERIAL DE USO ESPECÍFICO	195,52						195,52				195,52				-195,52
108	05	99	EQUIPAMENTO DE TRANSPORTE (EXCETO VEÍCULOS AUTOMÓVEIS), EQUIPAMENTO, COMPONENTES E ACESSÓRIOS DE SUBSÍDIOS, OUTROS EQUIPAMENTOS DE USO ESPECÍFICO	40.151,24									40.151,24		40.151,24			
111	03	99	EQUIPAMENTO DE OFICINA, FERRAMENTAS E UTENSÍLIOS, FERRAMENTAS E UTENSÍLIOS (CALIBRADORES/TESTES, FURR./USP., PRECIS.), OUTRAS FERRAMENTAS E UTENSÍLIOS DE PRECISÃO	738,00									738,00		738,00			
112	01	01	EQUIPAMENTO SINALIZAÇÃO, ALARME, INCENDIOS E SEGURANÇA, EQUIPAMENTO DE SOBREVIVÊNCIA, ENTORNO															
112	01	99	EQUIPAMENTO SINALIZAÇÃO, ALARME, INCENDIOS E SEGURANÇA, EQUIPAMENTO DE SOBREVIVÊNCIA, OUTRO EQUIPAMENTO DE UTILIZAÇÃO ESPECÍFICA															
112	02	06	EQUIPAMENTO SINALIZAÇÃO, ALARME, INCENDIOS E SEGURANÇA, EQUIPAMENTO DE SEGURANÇA E SALVAMENTO (EXCETO EQUIP. MARÍTIMO), SALVA-VIDAS	159,54									159,54		159,54			
112	02	99	EQUIPAMENTO SINALIZAÇÃO, ALARME, INCENDIOS E SEGURANÇA, EQUIPAMENTO DE SEGURANÇA E SALVAMENTO (EXCETO EQUIP. MARÍTIMO), OUTRO EQUIPAMENTO DE UTILIZAÇÃO ESPECÍFICA															
112	03	99	EQUIPAMENTO SINALIZAÇÃO, ALARME, INCENDIOS E SEGURANÇA, SISTEMAS DE SINALIZAÇÃO DE ALARME, OUTRO EQUIPAMENTO DE USO ESPECÍFICO															
113	01	99	EQUIPAMENTO INDIVIDUAL (VESTUÁRIO, CALÇADOS) E/OU ESPECIAIS, EQUIPAMENTO ESPECIAL DE PROTEÇÃO INDIVIDUAL, OUTRO EQUIPAMENTO DE PROTEÇÃO INDIVIDUAL															
117	05	99	ABASTECIMENTO PÚBLICO E ÁGUAS RESIDUAIS, EQUIPAMENTO DE VALORIZAÇÃO ORÇAMENTÁRIA, OUTRO EQUIPAMENTO DE USO ESPECÍFICO	45.039,04									45.039,04		45.039,04			
118	04	01	OUTROS BENS, HERRAMENTA E INSTRUMENTAÇÃO, MÁQUINAS, MÁQUINAS E LÂMPADAS	150,00						150,00				150,00				-150,00
118	04	02	OUTROS BENS, HERRAMENTA E INSTRUMENTAÇÃO, MÁQUINAS, MÁQUINAS, MÁQUINAS, MÁQUINAS E ESTACIONAMENTOS															
118	04	99	OUTROS BENS, HERRAMENTA E INSTRUMENTAÇÃO, MÁQUINAS															
118	05	99	OUTROS BENS, EQUIPAMENTO PUBLICITÁRIO, OUTRO EQUIPAMENTO DE USO ESPECÍFICO	36.118,60									36.118,60		36.118,60			
118	06	02	OUTROS BENS, REPRODUTORES DIVERSOS, FILMES, DISCOS, CASSETTES															
Total				258.559,01	25.743,40					9.571,00		27,65	201.006,99	9.629,54	245.361,05	45.876,36	-9.571,00	-1.828,04

Data de Anulação : 2021/03/31

CONTA IMOBILIZADO : 44.3

- Programa de computador e sistemas de informação

Classificador Geral			Patrimônio inicial		Acréscimos Patrimoniais				Diminuições Patrimoniais				Patrimônio Final		Variação Patrimonial			
Cl.	Tipo	Bem	Designação	Bruto	Líquido	Aquisições	Reavaliações e outras alterações	Grandes reparações ou melhorias	Total	Abates	Desvalorizações	Amortizações		Bruto	Líquido	Bruta	Líquida	
												Do exercício	Acumuladas					Total
(1)			(2)	(3)	(4)	(5)	(6)	(7)	(8=5+6+7)	(9)	(10)	(11)	(12)	(13=9+10+11)	(14=3+8-9-10)	(15=14-12)	(16=14-3)	(17=15-4)
101	02	02	EQUIPAMENTO INFORMÁTICO, SOFTWARE, SISTEMAS OPERATIVOS	186,96									186,96		186,96			
101	02	03	EQUIPAMENTO INFORMÁTICO, SOFTWARE, SOFTWARE DE APLICAÇÃO	50.101,17									50.101,17		50.101,17			
101	02	04	EQUIPAMENTO INFORMÁTICO, SOFTWARE, SOFTWARE DE BASE	969,35	65,00							65,00	969,35	65,00	969,35			-65,00
101	02	06	EQUIPAMENTO INFORMÁTICO, SOFTWARE, SOFTWARE DE GESTÃO DE REDE	1.439,10									1.439,10		1.439,10			
101	02	99	EQUIPAMENTO INFORMÁTICO, SOFTWARE, OUTROS SOFTWARES	53.006,47	13.892,13							6.946,08	46.060,42	6.946,08	53.006,47	6.946,05		-6.946,06
Total				105.703,05	13.957,13							7.011,08	98.757,00	7.011,08	105.703,05	6.946,05		-7.011,08

Código da Conta : 33.1 - Matérias-primas

Ano : 2020

Arm.	Artigo		Localização			Quantidades			Valores		Natureza		
	Código	Designação	Unid	X	Y	Z	Data Inicial	Qtd. Inicial	Existente	Inv. Inicial	Existente	Natureza	Designação
1	010101001	Areia Areão	tn				2019/12/31					ELI	ARTIGOS A ELIMINAR / OCULTAR
1	010101002	Areia Fina	tn				2019/12/31					ELI	ARTIGOS A ELIMINAR / OCULTAR
1	010101003	Areia Lavada com Areão 0/14	tn				2019/12/31					ELI	ARTIGOS A ELIMINAR / OCULTAR
1	010101004	Areia (1") 0/4	tn				2019/12/31					ELI	ARTIGOS A ELIMINAR / OCULTAR
1	010101005	Areia Assento	tn				2019/12/31					ELI	ARTIGOS A ELIMINAR / OCULTAR
1	010102	Brita	tn				2019/12/31					ELI	ARTIGOS A ELIMINAR / OCULTAR
1	010104002	Cimento Saco 25 Kg	un				2019/12/31					ELI	ARTIGOS A ELIMINAR / OCULTAR
1	010105001	Granito Pedras Cinza Cerrado com 1700*350mm	tn				2019/12/31						
1	010105002	Granito Soleira em Granito amarelo, com as dimensões 3,83mx0,32m, com espessura de 2cm	tn				2019/12/31						
1	010105003	Granito Soleira em Granito amarelo, com as dimensões 2,04mx0,32m, com espessura de 2cm	tn				2019/12/31						
1	010106001	Gravilha 12,5/20	tn				2019/12/31					ELI	ARTIGOS A ELIMINAR / OCULTAR
1	010107001	Tout-Venant 0/40	tn				2019/12/31					ELI	ARTIGOS A ELIMINAR / OCULTAR
1	010109001	Mistura Betuminosa A Frio	tn				2019/12/31						
1	010110001	Emulsão ECR-1 - 200KG	tn				2019/12/31						
1	010110002	Emulsão betuminosa 5 Lts	tn				2019/12/31						
1	010111	Rachão	tn				2019/12/31					ELI	ARTIGOS A ELIMINAR / OCULTAR
1	010112001	Reboco Interior Branco	tn				2019/12/31						
1	010112002	Reboco Exterior Branco (saco)	tn				2019/12/31						
1	010113001	Varões ferro D 6mm	tn				2019/12/31						
1	010113002	Varões ferro D 12mm	tn				2019/12/31						
1	010113003	Varões ferro D16mm	tn				2019/12/31						
1	010114001	Vigotas pré-fabricadas de 6m	tn				2019/12/31						
1	010115001	Ripas metálicas de 6m	tn				2019/12/31						
1	010115002	Ripas de madeira 600mm	tn				2019/12/31						
1	010117001	Chapas Zincadas 2x1m	tn				2019/12/31						
1	010117002	Chapas Zincada 350mm	tn				2019/12/31						
1	010117003	Chapas Zincada	tn				2019/12/31						
1	010118001	Carvão de Forja	tn				2019/12/31						
1	010119001	Placas de betão (60x40)	tn				2019/12/31						
1	010120001	Macen Dry F (Conj. Saco23Kg e Liq. 9Lt)	tn				2019/12/31						
1	010121001	Tela de alumínio	tn				2019/12/31						
1	010122001	Cal hidráulica	tn				2019/12/31						
1	010123001	Argamassa Isolamento	un				2019/12/31						
1	011501001	Emulsão betuminosa	un				2019/12/31						
1	019901001	Sal Grosso	sc				2019/12/31	36.00	333.00	113,41	1.049,06	STK	ARTIGOS DE STOCK

Arm.	Artigo		Localização			Quantidades			Valores		Natureza		
	Código	Designação	Unid.	X	Y	Z	Data Inicial	Qtd. Inicial	Existente	Inv. Inicial	Existente	Natureza	Designação
1	019901002	Sai Gena - Embalagens Big-Bags de 1340Kg	emb				2019/12/31	6,00		875,69			
1	019902001	Tambor de 50 Kg Diclora CTX 200GR	un				2019/12/31					ELI	ARTIGOS A ELIMINAR / OCULTAR
1	019903001	Tambor de 25 kg de Incrementador PH líquido CTX 25	un				2019/12/31					ELI	ARTIGOS A ELIMINAR / OCULTAR
1	019904001	Pastilhas EPD1 Rapid 250 unidades	un				2019/12/31					ELI	ARTIGOS A ELIMINAR / OCULTAR
1	019904002	Pastilhas Phenol Red rapid 250 unidades	un				2019/12/31					ELI	ARTIGOS A ELIMINAR / OCULTAR
1	019905001	Verbitox 10 kg	un				2019/12/31					ELI	ARTIGOS A ELIMINAR / OCULTAR
1	190101004	Tintas Acetinada Noz Agua Extra 20 lts					2019/12/31					ELI	ARTIGOS A ELIMINAR / OCULTAR
1	190101010	Tintas Esmalte 4 lts	un				2019/12/31	7,00	7,00	330,05	330,05		
1	190101016	Tintas spray dourado	un				2019/12/31					ELI	ARTIGOS A ELIMINAR / OCULTAR
1	190101017	Tintas amareloat	un				2019/12/31	2,00	2,00	320,00	320,00		
1	190101018	Tintas Balde 25 Kg	un				2019/12/31					ELI	ARTIGOS A ELIMINAR / OCULTAR
1	190101019	Tintas Balde 15 lts	un				2019/12/31					ELI	ARTIGOS A ELIMINAR / OCULTAR
1	190102001	Primários Zarcão	un				2019/12/31					ELI	ARTIGOS A ELIMINAR / OCULTAR
1	190102002	Primários Aquoso Acrílico Branco 20l					2019/12/31					ELI	ARTIGOS A ELIMINAR / OCULTAR
1	190102004	Primários Primalite					2019/12/31	2,00	2,00	130,00	130,00		
1	190102005	Primários Paredes pintadas					2019/12/31	1,00	1,00	23,50	23,50		
1	190102006	Primários 20 Kg	un				2019/12/31					ELI	ARTIGOS A ELIMINAR / OCULTAR
1	190103004	Sub-capas Esmalte Vermelho					2019/12/31					ELI	ARTIGOS A ELIMINAR / OCULTAR
1	190103005	Sub-capas Esmalte Branco	lts				2019/12/31					ELI	ARTIGOS A ELIMINAR / OCULTAR
1	190103006	Sub-capas Esmalte Castanho					2019/12/31					ELI	ARTIGOS A ELIMINAR / OCULTAR
1	190104001	Pincéis de Cair	un				2019/12/31					ELI	ARTIGOS A ELIMINAR / OCULTAR
1	190105001	Trinchas Média					2019/12/31					ELI	ARTIGOS A ELIMINAR / OCULTAR
1	190105002	Trinchas Júnior de 2"					2019/12/31					ELI	ARTIGOS A ELIMINAR / OCULTAR
1	190105003	Trinchas Júnior de 1 1/2"					2019/12/31					ELI	ARTIGOS A ELIMINAR / OCULTAR
1	190105004	Trinchas Júnior de 1"					2019/12/31					ELI	ARTIGOS A ELIMINAR / OCULTAR
1	190105005	Trinchas Super 2"					2019/12/31					ELI	ARTIGOS A ELIMINAR / OCULTAR
1	190106001	Isolante Primário Acrílico Branco (20 litros)					2019/12/31					ELI	ARTIGOS A ELIMINAR / OCULTAR
1	190107001	Hidrofungante Solvente Incolor - Balde 20lts	un				2019/12/31					ELI	ARTIGOS A ELIMINAR / OCULTAR
1	190107002	Hidrofungante Base Solvente - 5 lts	un				2019/12/31					ELI	ARTIGOS A ELIMINAR / OCULTAR
1	190108001	Latas de Diluente Dyrup 1lts					2019/12/31					ELI	ARTIGOS A ELIMINAR / OCULTAR
1	190108002	Latas Esmalte Branco					2019/12/31					ELI	ARTIGOS A ELIMINAR / OCULTAR

Ann.	Artigo			Localização			Quantidades			Valores		Natureza	
	Código	Designacao	Unid	X	Y	Z	Data Inicial	Qtd. Inicial	Existente	Inv. Inicial	Existente	Natureza	Designação
1	190108003	Latas Sintético Moz Tua 5lts					2019/12/31					ELI	ARTIGOS A ELIMINAR / OCULTAR
1	190108004	Latas Diluente Sintético 5lts					2019/12/31					ELI	ARTIGOS A ELIMINAR / OCULTAR
1	199901001	Rede Sinalizadora	mt				2019/12/31					ELI	ARTIGOS A ELIMINAR / OCULTAR
99	010106002	Gravilha 37.5-75	tn				2019/12/31					ELI	ARTIGOS A ELIMINAR / OCULTAR
99	010107001	Tout-Venant 0/40	tn				2019/12/31					ELI	ARTIGOS A ELIMINAR / OCULTAR
99	010109001	Mistura Betuminosa A Frio	tn				2019/12/31						
99	010201001	Quadro embutir	un				2019/12/31					ELI	ARTIGOS A ELIMINAR / OCULTAR
99	010202001	Caixa derivação	un				2019/12/31					ELI	ARTIGOS A ELIMINAR / OCULTAR
99	010202002	Caixa medição terra	un				2019/12/31					ELI	ARTIGOS A ELIMINAR / OCULTAR
99	010202003	Caixa aparelhagem funda	un				2019/12/31					ELI	ARTIGOS A ELIMINAR / OCULTAR
99	010202004	Caixa aparelhagem simples	un				2019/12/31					ELI	ARTIGOS A ELIMINAR / OCULTAR
99	010202005	Caixa aplique	un				2019/12/31					ELI	ARTIGOS A ELIMINAR / OCULTAR
99	010202006	Caixa estanque	un				2019/12/31					ELI	ARTIGOS A ELIMINAR / OCULTAR
99	010202007	Caixa plexo	un				2019/12/31					ELI	ARTIGOS A ELIMINAR / OCULTAR
99	010203001	Calha Calha passagem	mt				2019/12/31					ELI	ARTIGOS A ELIMINAR / OCULTAR
99	010204001	Tubo corrogado	mt				2019/12/31					ELI	ARTIGOS A ELIMINAR / OCULTAR
99	010204002	Tubo anelado	mt				2019/12/31					ELI	ARTIGOS A ELIMINAR / OCULTAR
99	010205001	Dijuntor Trapular	un				2019/12/31					ELI	ARTIGOS A ELIMINAR / OCULTAR
99	010205002	Dijuntor 3x10A	un				2019/12/31					ELI	ARTIGOS A ELIMINAR / OCULTAR
99	010206001	Cabo XV	mt				2019/12/31					ELI	ARTIGOS A ELIMINAR / OCULTAR
99	010208001	Comutador escada	un				2019/12/31					ELI	ARTIGOS A ELIMINAR / OCULTAR
99	010209001	Diferencial 4x63A	un				2019/12/31					ELI	ARTIGOS A ELIMINAR / OCULTAR
99	010210001	Tampa Caixa aparelhagem	un				2019/12/31					ELI	ARTIGOS A ELIMINAR / OCULTAR
99	010301001	Tubo PVC Din 40	un				2019/12/31						
99	010301002	Tubo PVC Din 50	un				2019/12/31						
99	010302001	Curva PVC Din 40x45°	un				2019/12/31						
99	010302002	Curva PVC Din 40x87°	un				2019/12/31						
99	010302003	Curva PVC Din 50x45°	un				2019/12/31						
99	010302004	Curva PVC Din 50x87°	un				2019/12/31						
99	010303001	União PVC Din 40	un				2019/12/31						
99	010303002	União PVC Din 50	un				2019/12/31						
99	010304001	Forquilha PVC Din 40x45°	un				2019/12/31						
99	010305001	Aumento PVC Din 50x40°	un				2019/12/31						
99	010306001	Tubo PPR 20	mt				2019/12/31						
99	010307001	Joelho PPR fêmea 25x3/4	un				2019/12/31						
99	010307002	Joelho PPR simples 20	un				2019/12/31						
99	010308001	União PPR redução 25x20	un				2019/12/31						

Ann.	Artigo		Localização			Quantidades		Valores		Natureza			
	Código	Designação	Unid.	X	Y	Z	Data Inicial	Qtd. Inicial	Existente	Inv. Inicial	Existente	Natureza	Designação
99	010308002	União PPR fêmea 20x1/2	un				2019/12/31						
99	010308003	União PPR simples 20	un				2019/12/31						
99	010309001	Tê PPR simples 20	un				2019/12/31						
99	010310001	Tubo Polietileno 3/4 - 4Kg	mt				2019/12/31						
99	010311001	União PPFV macho 25x3/4	un				2019/12/31						
99	010312001	Tê PPFV simples 25	un				2019/12/31						
99	010313001	Válvula PPR corte 20x3/4	un				2019/12/31						
99	010314001	Casquilho latão duplo	un				2019/12/31						
99	010315001	União latão MF	un				2019/12/31						
99	011201001	Cantoneira ferro 45x5.	mt				2019/12/31					ELI	ARTIGOS A ELIMINAR / OCULTAR
99	011201002	Cantoneira ferro 35x40	un				2019/12/31					ELI	ARTIGOS A ELIMINAR / OCULTAR
99	011202001	Varão ferro 16mm	mt				2019/12/31					ELI	ARTIGOS A ELIMINAR / OCULTAR
99	011203001	Tubo ferro 60x40mm	mt				2019/12/31					ELI	ARTIGOS A ELIMINAR / OCULTAR
99	011203002	Tubo ferro 1 1/2" 3m	un				2019/12/31					ELI	ARTIGOS A ELIMINAR / OCULTAR
99	011204001	Chapa ferro 3x1.5x2mm	un				2019/12/31					ELI	ARTIGOS A ELIMINAR / OCULTAR
99	011204002	Chapa Zinco 2mm 2.5x1.25m	un				2019/12/31					ELI	ARTIGOS A ELIMINAR / OCULTAR
99	011205001	Eletrodos 3.25	un				2019/12/31					ELI	ARTIGOS A ELIMINAR / OCULTAR
99	011206001	Vareta solda cobre	Kg				2019/12/31					ELI	ARTIGOS A ELIMINAR / OCULTAR
99	011298001	Ferragens - Fechadura 720x14	un				2019/12/31					ELI	ARTIGOS A ELIMINAR / OCULTAR
99	011298002	Ferragens - Olhal 5/8	un				2019/12/31					ELI	ARTIGOS A ELIMINAR / OCULTAR
99	011298003	Ferragens - Fecho 5/8x3P	un				2019/12/31					ELI	ARTIGOS A ELIMINAR / OCULTAR
99	011298004	Ferragens - Olhal 4/8	un				2019/12/31					ELI	ARTIGOS A ELIMINAR / OCULTAR
99	011239999	Material de Serralharia Diverso	un				2019/12/31					ELI	ARTIGOS A ELIMINAR / OCULTAR
99	011501001	Emulsão betuminosa	un				2019/12/31						
99	011502001	Mistura Betuminosa a fric	un				2019/12/31						
99	011601001	Tela de alumínio	mt				2019/12/31						
99	011701001	Tinta para piscina 5 Lts	un				2019/12/31					ELI	ARTIGOS A ELIMINAR / OCULTAR
99	011701002	Tinta esmalte branca 0.75L	un				2019/12/31					ELI	ARTIGOS A ELIMINAR / OCULTAR
99	011701003	Tinta esmalte vermelha 0.75L	un				2019/12/31					ELI	ARTIGOS A ELIMINAR / OCULTAR
99	011799999	Tintas, Vernizes e Diluentes Diversos	un				2019/12/31					ELI	ARTIGOS A ELIMINAR / OCULTAR
99	012101001	Granito polido	mt				2019/12/31					ELI	ARTIGOS A ELIMINAR / OCULTAR
99	012201001	Manilha de betão 60cm	un				2019/12/31					ELI	ARTIGOS A ELIMINAR / OCULTAR
99	019803001	Parafuso ATR. 5x35	un				2019/12/31					ELI	ARTIGOS A ELIMINAR / OCULTAR
99	019810001	Amalha chapa Zn M2	un				2019/12/31					ELI	ARTIGOS A ELIMINAR / OCULTAR
99	019905001	Verbitox 10 kg	un				2019/12/31					ELI	ARTIGOS A ELIMINAR / OCULTAR

RELATÓRIO DAS EXISTÊNCIAS EM ARMAZEM POR CONTA

Data 2020/12/31

Município De Carrazada De Ansiães

2020

Pág. 5

Arm.	Artigo		Localização				Quantidades			Valores		Natureza	
	Código	Designacao	Unid	X	Y	Z	Data Inicial	Qtd. Inicial	Existente	Inv. Inicial	Existente	Natureza	Designação
99	019906001	Diversos - Água destilada 5L	un				2019/12/31					ELI	ARTIGOS A ELIMINAR / OCULTAR
99	019906002	Diversos - Soda cáustica 1L	un				2019/12/31					ELI	ARTIGOS A ELIMINAR / OCULTAR
99	019906003	Diversos - Glicerina	Kg				2019/12/31					ELI	ARTIGOS A ELIMINAR / OCULTAR
99	019906004	Diversos - Essência 10ml	un				2019/12/31					ELI	ARTIGOS A ELIMINAR / OCULTAR

TOTALS :

1.792,65

1.852,61

Código da Conta : 33.2 - Matérias subsidiárias

Ano : 2020

1	020101001	Barras de Ferro 8mm*6mts	un				2019/12/31					ELI	ARTIGOS A ELIMINAR / OCULTAR
1	020101002	Barras de Ferro 12mm	un				2019/12/31					ELI	ARTIGOS A ELIMINAR / OCULTAR
1	020101004	Barras de Ferro 6mm*6mts	un				2019/12/31					ELI	ARTIGOS A ELIMINAR / OCULTAR
1	020101005	Barras de Ferro 16mm*6mts	un				2019/12/31					ELI	ARTIGOS A ELIMINAR / OCULTAR
1	020101006	Barras de Ferro 10mm*6mts	un				2019/12/31					ELI	ARTIGOS A ELIMINAR / OCULTAR
1	020101007	Barras de Ferro 30X8mm	un				2019/12/31					ELI	ARTIGOS A ELIMINAR / OCULTAR
1	020101008	Barras de Ferro 40X8mm	un				2019/12/31					ELI	ARTIGOS A ELIMINAR / OCULTAR
1	020101009	Barras de Ferro 50x5mm	un				2019/12/31					ELI	ARTIGOS A ELIMINAR / OCULTAR
1	020101010	Barras de Ferro 16X5mm	un				2019/12/31					ELI	ARTIGOS A ELIMINAR / OCULTAR
1	020101011	Barras de Ferro 30X5mm	un				2019/12/31					ELI	ARTIGOS A ELIMINAR / OCULTAR
1	020102001	Arame Queimado	un				2019/12/31					ELI	ARTIGOS A ELIMINAR / OCULTAR
1	020102002	Arame Para vedação 50/70 g/mm2	un				2019/12/31					ELI	ARTIGOS A ELIMINAR / OCULTAR
1	020102003	Arame Plastificado verde Kg p/12/8	un				2019/12/31					ELI	ARTIGOS A ELIMINAR / OCULTAR
1	020106001	Aros Inox 200X1000	un				2019/12/31					ELI	ARTIGOS A ELIMINAR / OCULTAR
1	020106002	Aros Móvel alumínio 83mm cor ouro velho	un				2019/12/31					ELI	ARTIGOS A ELIMINAR / OCULTAR
1	020109001	Rolo Malha -Sol	un				2019/12/31					ELI	ARTIGOS A ELIMINAR / OCULTAR
1	020110001	Tubo de Ferro Preto, parede Normal, de 1 1/2 polegadas	un				2019/12/31					ELI	ARTIGOS A ELIMINAR / OCULTAR
1	020110002	Tubo de Ferro Corrugados em PE diâmetro 22x80m	un				2019/12/31					ELI	ARTIGOS A ELIMINAR / OCULTAR
1	020110003	Tubo de Ferro 11/4	un				2019/12/31					ELI	ARTIGOS A ELIMINAR / OCULTAR
1	020111001	Barras de Prancheta 30x8mm	un				2019/12/31					ELI	ARTIGOS A ELIMINAR / OCULTAR
1	020111002	Barras de Prancheta 40X8mm	un				2019/12/31					ELI	ARTIGOS A ELIMINAR / OCULTAR
1	020112001	Grelhas Em aço Inox 200X1000	un				2019/12/31					ELI	ARTIGOS A ELIMINAR / OCULTAR
1	020112002	Grelhas Transversal 24.5x245mm	un				2019/12/31					ELI	ARTIGOS A ELIMINAR / OCULTAR

Arm.	Artigo		Localização			Quantidades			Valores		Natureza		
	Código	Designação	Unid.	X	Y	Z	Data Inicial	Qtđ. Inicial	Existente	Inv. Inicial	Existente	Natureza	Designação
1	020112003	Grelhas Transversal 35x245mm, com união por acoplamento	un				2019/12/31					ELI	ARTIGOS A ELIMINAR / OCULTAR
1	020113001	Cantoneira de ferro 35x4mm	un				2019/12/31					ELI	ARTIGOS A ELIMINAR / OCULTAR
1	020113002	Cantoneira 45X5mm	un				2019/12/31					ELI	ARTIGOS A ELIMINAR / OCULTAR
1	020113003	Cantoneira 50x5mm	un				2019/12/31					ELI	ARTIGOS A ELIMINAR / OCULTAR
1	020114001	Vedação Uizimi madeira de pinho "pinus yellow pine", com tratamento autoclave, pintura e tinta exótico agua de grande resistência	un				2019/12/31					ELI	ARTIGOS A ELIMINAR / OCULTAR
1	020114002	Vedação Malha Hércules plastificada painel 1.50m	un				2019/12/31					ELI	ARTIGOS A ELIMINAR / OCULTAR
1	020115001	Tubo não tóxico espiral vern. 50mm	un				2019/12/31					ELI	ARTIGOS A ELIMINAR / OCULTAR
1	020115002	Tubo PVC - DIN 200MM	un				2019/12/31					ELI	ARTIGOS A ELIMINAR / OCULTAR
1	020115003	Tubo PP Corrugado SNS, de parede maciça, DN 200mm	un				2019/12/31					ELI	ARTIGOS A ELIMINAR / OCULTAR
1	020115004	Tubo PP Corrugado SNS, de parede maciça, DN 125mm	un				2019/12/31					ELI	ARTIGOS A ELIMINAR / OCULTAR
1	020116001	Rede Crivo	un				2019/12/31					ELI	ARTIGOS A ELIMINAR / OCULTAR
1	020116002	Rede Metálica galvanizada, malha 60 arame 14mm (105m x 3m de altura)	un				2019/12/31					ELI	ARTIGOS A ELIMINAR / OCULTAR
1	020116003	Rede Metálica Plastificada verde Plastimor 300x60x12/8	un				2019/12/31					ELI	ARTIGOS A ELIMINAR / OCULTAR
1	020117001	Canais e grelhas (galvanizadas) 20cm	un				2019/12/31					ELI	ARTIGOS A ELIMINAR / OCULTAR
1	020118001	Curvas PVC - DIN 200MM - 45°	un				2019/12/31					ELI	ARTIGOS A ELIMINAR / OCULTAR
1	020119001	Tampas em ferro fundido 50x50cm, B125, c/arc	un				2019/12/31					ELI	ARTIGOS A ELIMINAR / OCULTAR
1	020119002	Tampas em ferro fundido 50x50cm, C250, c/arc	un				2019/12/31					ELI	ARTIGOS A ELIMINAR / OCULTAR
1	020119003	Tampas em ferro fundido 50x50cm, D400, c/arc	un				2019/12/31					ELI	ARTIGOS A ELIMINAR / OCULTAR
1	020119004	Tampas de saneamento FFD com 0,60m de abertura útil, D400	un				2019/12/31					ELI	ARTIGOS A ELIMINAR / OCULTAR
1	020119005	Tampas de saneamento FFD com 0,50m de abertura útil, C250	un				2019/12/31					ELI	ARTIGOS A ELIMINAR / OCULTAR
1	020119006	Tampas de saneamento lisa 40x40	un				2019/12/31					ELI	ARTIGOS A ELIMINAR / OCULTAR
1	020120001	Forquilha 45.° Corrugados 200x125	un				2019/12/31					ELI	ARTIGOS A ELIMINAR / OCULTAR
1	020121001	Poste Galvanizado 1 1/2" com 3,5m de altura, com argolas para suporte do arame	un				2019/12/31					ELI	ARTIGOS A ELIMINAR / OCULTAR

Arm.	Artigo		Localização			Quantidades			Valores		Natureza		
	Código	Designação	Unid	X	Y	Z	Data Inicial	Qtd. Inicial	Existente	Inv. Inicial	Existente	Natureza	Designação
1	020122001	Travamento para poste redondo com acessórios	un				2019/12/31					ELI	ARTIGOS A ELIMINAR / OCULTAR
1	020123001	Esticadores Zincados para arame n.º2, reforçado	un				2019/12/31					ELI	ARTIGOS A ELIMINAR / OCULTAR
1	020124001	Racord Junção F1"	un				2019/12/31					ELI	ARTIGOS A ELIMINAR / OCULTAR
1	020124002	Racord junção tubo 3/4"	un				2019/12/31					ELI	ARTIGOS A ELIMINAR / OCULTAR
1	020124003	Racord Junção F 11/2	un				2019/12/31					ELI	ARTIGOS A ELIMINAR / OCULTAR
1	020124004	Racord Junção tubo 1"	un				2019/12/31					ELI	ARTIGOS A ELIMINAR / OCULTAR
1	020124005	Racord Junção M 11/2" Rain Bird	un				2019/12/31					ELI	ARTIGOS A ELIMINAR / OCULTAR
1	020125001	Enleia 4mm	un				2019/12/31					ELI	ARTIGOS A ELIMINAR / OCULTAR
1	020126001	Rodizio giratório 80mm	un				2019/12/31					ELI	ARTIGOS A ELIMINAR / OCULTAR
1	020126002	Rodizio fixo 3.8"	un				2019/12/31					ELI	ARTIGOS A ELIMINAR / OCULTAR
1	020127001	Caixas de visita com tampa	un				2019/12/31					ELI	ARTIGOS A ELIMINAR / OCULTAR
1	020128	Serra cabos	un				2019/12/31					ELI	ARTIGOS A ELIMINAR / OCULTAR
1	020201001	Abraçadeiras para poste topcom sapata	un				2019/12/31					ELI	ARTIGOS A ELIMINAR / OCULTAR
1	020201002	Abraçadeiras n°2	un				2019/12/31					ELI	ARTIGOS A ELIMINAR / OCULTAR
1	020201003	Abraçadeiras MRB 9 M 15	un				2019/12/31					ELI	ARTIGOS A ELIMINAR / OCULTAR
1	020201004	Abraçadeiras Veloxfort 23/26	un				2019/12/31					ELI	ARTIGOS A ELIMINAR / OCULTAR
1	020201005	Abraçadeiras Hércules 3/4	un				2019/12/31					ELI	ARTIGOS A ELIMINAR / OCULTAR
1	020201006	Abraçadeiras Hércules 2"	un				2019/12/31					ELI	ARTIGOS A ELIMINAR / OCULTAR
1	020201007	Abraçadeiras Hercules 11/2	un				2019/12/31					ELI	ARTIGOS A ELIMINAR / OCULTAR
1	020201008	Abraçadeiras 9X400 plast branca	un				2019/12/31					ELI	ARTIGOS A ELIMINAR / OCULTAR
1	020201009	Abraçadeiras Latão	un				2019/12/31					ELI	ARTIGOS A ELIMINAR / OCULTAR
1	020201010	Abraçadeiras Fivela	un				2019/12/31					ELI	ARTIGOS A ELIMINAR / OCULTAR
1	020201011	Abraçadeiras Fivela 280/4.5	un				2019/12/31					ELI	ARTIGOS A ELIMINAR / OCULTAR
1	020202001	Parafusos M16/100	un				2019/12/31					ELI	ARTIGOS A ELIMINAR / OCULTAR
1	020202002	Parafusos Pecol Agl.C.Emb. Pz PCL202 Aço Zn 3*16	un				2019/12/31	1900.00	1900.00	6,27	6,27		
1	020202003	Parafusos 6x40	un				2019/12/31					ELI	ARTIGOS A ELIMINAR / OCULTAR
1	020202004	Parafusos 10/65	un				2019/12/31					ELI	ARTIGOS A ELIMINAR / OCULTAR
1	020202005	Parafusos Pecol Agl.C.Emb. Pz PCL202 Aço Zn 3*20	un				2019/12/31	1980.00	1980.00	6,53	6,53		

Arm.	Artigo		Localização			Quantidades			Valores		Natureza		
	Código	Designação	Unid	X	Y	Z	Data Inicial	Qtd. Inicial	Existente	Inv. Inicial	Existente	Natureza	Designação
1	020202006	Parafusos Peco1 Agl.C.Emb. Pz PCL232 Aço Zn 2.6*25	un				2019/12/31	1960.00	1960.00	17,25	17,25		
1	020202007	Parafusos para discosaores	un				2019/12/31					ELI	ARTIGOS A ELIMINAR / OCULTAR
1	020202008	Parafusos Peco1 Agl.C.Cil. Pz PCL232 Aço Zn 4*35	un				2019/12/31	1000.00	1000.00	9,94	9,94		
1	020202009	Parafusos para sinais 7/20	un				2019/12/31	350.00	350.00	175,00	175,00		
1	020202010	Parafusos M5x50	un				2019/12/31	500.00	500.00	60,00	59,00		
1	020202011	Parafusos 6/45	un				2019/12/31					ELI	ARTIGOS A ELIMINAR / OCULTAR
1	020202012	Parafusos M8	un				2019/12/31	10.00		1.36			
1	020202013	Parafusos 7x120	un				2019/12/31					ELI	ARTIGOS A ELIMINAR / OCULTAR
1	020202014	Parafusos 5/35	un				2019/12/31	180.00	180.00	10,61	10,61		
1	020202016	Parafusos 5/45	un				2019/12/31	400.00	400.00	12,00	12,00		
1	020202017	Parafusos 4/35	un				2019/12/31					ELI	ARTIGOS A ELIMINAR / OCULTAR
1	020202018	Parafusos 5/60	un				2019/12/31	290.00	290.00	11,20	11,20		
1	020202019	Parafusos 5/60	un				2019/12/31					ELI	ARTIGOS A ELIMINAR / OCULTAR
1	020202020	Parafusos 5/70	un				2019/12/31					ELI	ARTIGOS A ELIMINAR / OCULTAR
1	020202021	Parafusos 5/30	un				2019/12/31	189.00	189.00	5,67	5,57		
1	020202022	Parafusos 4/60	un				2019/12/31	776.00	740.00	31,04	29,60		
1	020202023	Parafusos 5/50	un				2019/12/31					ELI	ARTIGOS A ELIMINAR / OCULTAR
1	020202024	Parafusos 4/30	un				2019/12/31	160.00	160.00	4,80	4,80		
1	020202025	Parafusos 3/30	un				2019/12/31	320.00	320.00	6,40	5,40		
1	020202026	Parafusos 3.5/25	un				2019/12/31	1680.00	1680.00	33,60	33,60		
1	020202027	Parafusos 3.5/20	un				2019/12/31	150.00	150.00	3.00	3.00		
1	020202028	Parafusos 3/25	un				2019/12/31					ELI	ARTIGOS A ELIMINAR / OCULTAR
1	020202029	Parafusos 3/16	un				2019/12/31					ELI	ARTIGOS A ELIMINAR / OCULTAR
1	020202030	Parafusos 3/20	un				2019/12/31	130.00	130.00	2,60	2,60		
1	020202031	Parafusos 2.4/16	un				2019/12/31	630.00	630.00	12,60	12,60		
1	020202032	Parafusos 7/140 com Buchas	un				2019/12/31					ELI	ARTIGOS A ELIMINAR / OCULTAR
1	020202033	Parafusos 7/10 com Buchas	un				2019/12/31					ELI	ARTIGOS A ELIMINAR / OCULTAR
1	020202034	Parafusos 5/60	un				2019/12/31					ELI	ARTIGOS A ELIMINAR / OCULTAR
1	020202035	Parafusos 7/140 sem buchas	un				2019/12/31					ELI	ARTIGOS A ELIMINAR / OCULTAR
1	020202036	Parafusos sem buchas	un				2019/12/31					ELI	ARTIGOS A ELIMINAR / OCULTAR
1	020202037	Parafusos Peco1 Agl.C.Cil. Pz PCL232 Aço Zn 4*40	un				2019/12/31	140.00	140.00	1,70	1,70		
1	020202038	Parafusos Peco1 Agl.C.Cil. Pz PCL232 Aço Zn 3.5*35	un				2019/12/31	900.00	900.00	7,92	7,92		
1	020202039	Parafusos Peco1 Agl.C.Cil. Pz PCL232 Aço PA 5*50	un				2019/12/31	280.00	280.00	6,16	6,16		
1	020202040	Parafusos WUREH Wupo Latonado Cab/Embeber 2.4/16	un				2019/12/31	1800.00	1800.00	25,90	25,62		

Arn.	Artigo		Localização				Quantidades			Valores		Natureza	
	Código	Designacao	Unid	X	Y	Z	Data Inicial	Qtd. Inicial	Existente	Inv. Inicial	Existente	Natureza	Designação
1	020202041	Parafusos WURTH Wupo Latonado Cab/Embeber 3*16	un				2019/12/31	1895.00	1890.00	18,95	18,90		
1	020202042	Parafusos WURTH Wupo Latonado Cab/Embeber 3*20	un				2019/12/31	1770.00	1750.00	24,78	24,50		
1	020202043	Parafusos WURTH Wupo Latonado Cab/Embeber 4*35	un				2019/12/31	900.00	900.00	25,20	25,20		
1	020202044	Parafusos WURTH Wupo Latonado Cab/Embeber 4*50	un				2019/12/31	950.00	950.00	45,60	45,60		
1	020202045	Parafusos WURTH Wupo Latonado Cab/Embeber 3.5*35	un				2019/12/31	215.00	200.00	6,24	5,80		
1	020202046	Parafusos WURTH Wupo Latonado Cab/Embeber 4*30	un				2019/12/31	360.00	360.00	9,00	9,00		
1	020202047	Parafusos WURTH Wupo Latonado Cab/Embeber 4*40	un				2019/12/31					ELI	ARTIGOS A ELIMINAR / OCULTAR
1	020202048	Parafusos WURTH Wupo Zincado Cab Embeber 5*35	un				2019/12/31	1670.00	1660.00	76,82	76,36		
1	020202049	Parafusos WURTH Wupo Zincado Cab Embeber 5*50	un				2019/12/31	600.00	600.00	39,00	39,00		
1	020202050	Parafusos Para Fixar Lâmina	un				2019/12/31					ELI	ARTIGOS A ELIMINAR / OCULTAR
1	020202051	Parafusos Para Chapa de Terra	un				2019/12/31					ELI	ARTIGOS A ELIMINAR / OCULTAR
1	020202052	Parafusos 4x30 PED Xata	un				2019/12/31					ELI	ARTIGOS A ELIMINAR / OCULTAR
1	020202053	Parafusos 5x50 PED Wurth	un				2019/12/31					ELI	ARTIGOS A ELIMINAR / OCULTAR
1	020202054	Parafusos 4x20 PED Wurth	un				2019/12/31					ELI	ARTIGOS A ELIMINAR / OCULTAR
1	020202055	Parafusos 6x55 c/oval M6 (100)	un				2019/12/31					ELI	ARTIGOS A ELIMINAR / OCULTAR
1	020202056	Parafusos Sext.Ext.14.50mm	un				2019/12/31					ELI	ARTIGOS A ELIMINAR / OCULTAR
1	020202057	Parafusos M4 X 50 C/Penda	un				2019/12/31					ELI	ARTIGOS A ELIMINAR / OCULTAR
1	020202058	Parafusos 4.0x40	un				2019/12/31					ELI	ARTIGOS A ELIMINAR / OCULTAR
1	020202059	Parafusos 6x30 c/ porca	un				2019/12/31					ELI	ARTIGOS A ELIMINAR / OCULTAR
1	020202060	Parafusos - Parafusos	un				2019/12/31					ELI	ARTIGOS A ELIMINAR / OCULTAR
1	020202061	Parafusos auto roscante M10x60mm	un				2019/12/31					ELI	ARTIGOS A ELIMINAR / OCULTAR
1	020203001	Porcas 5/16	un				2019/12/31	600.00	200.00	12,00	4,00		
1	020203002	Porcas 1/4	un				2019/12/31	330.00	250.00	6,60	5,00		
1	020203003	Porcas 3/16	un				2019/12/31	830.00	800.00	16,60	16,00		
1	020203004	Porcas M12 (sc de 500grs)	un				2019/12/31					ELI	ARTIGOS A ELIMINAR / OCULTAR
1	020203005	Porcas 3/4	un				2019/12/31					ELI	ARTIGOS A ELIMINAR / OCULTAR
1	020203006	Porcas Sextavada Din 934 M14	un				2019/12/31					ELI	ARTIGOS A ELIMINAR / OCULTAR

[Handwritten signatures and initials in blue ink]

Arq.	Artigo		Localização			Quantidades			Valores		Natureza		
	Código	Designação	Unid	X	Y	Z	Data Inicial	Qtd. Inicial	Existente	Inv. Inicial	Existente	Natureza	Designação
1	020203007	Porcas Sextavada Din 934 M10	un				2019/12/31					ELI	ARTIGOS A ELIMINAR / OCULTAR
1	020204001	Pregos meia galeotax1 - soalho sc 500gr	un				2019/12/31					ELI	ARTIGOS A ELIMINAR / OCULTAR
1	020204002	Pregos meia galeotax2 - soalho - sc 500gr	un				2019/12/31					ELI	ARTIGOS A ELIMINAR / OCULTAR
1	020204003	Pregos de ferro sc de 500grs	un				2019/12/31					ELI	ARTIGOS A ELIMINAR / OCULTAR
1	020204004	Pregos estriados zincados 3.5*65	un				2019/12/31					ELI	ARTIGOS A ELIMINAR / OCULTAR
1	020204005	Pregos (Várias Medidas)	un				2019/12/31					ELI	ARTIGOS A ELIMINAR / OCULTAR
1	020204006	Pregos (Várias Medidas)	un				2019/12/31					ELI	ARTIGOS A ELIMINAR / OCULTAR
1	020204007	Pregos Pregc	un				2019/12/31					ELI	ARTIGOS A ELIMINAR / OCULTAR
1	020205001	Caço Caço	un				2019/12/31					ELI	ARTIGOS A ELIMINAR / OCULTAR
1	020206001	Fita Métrica 3m ibertul	un				2019/12/31					ELI	ARTIGOS A ELIMINAR / OCULTAR
1	020206002	Fita Métrica 5m ibertul	un				2019/12/31					ELI	ARTIGOS A ELIMINAR / OCULTAR
1	020206003	Fita Pintura 50X25 1"	un				2019/12/31					ELI	ARTIGOS A ELIMINAR / OCULTAR
1	020206004	Fita Anti-Derrapante, de 150mm	un				2019/12/31					ELI	ARTIGOS A ELIMINAR / OCULTAR
1	020210001	Abobadilha 1	un				2019/12/31					ELI	ARTIGOS A ELIMINAR / OCULTAR
1	020211001	Blocos de Betão 50x20x20cm com encaixe	un				2019/12/31					ELI	ARTIGOS A ELIMINAR / OCULTAR
1	020211002	Blocos de Betão 50x20x20cm	un				2019/12/31					ELI	ARTIGOS A ELIMINAR / OCULTAR
1	020213001	Telhas Sol	un				2019/12/31					ELI	ARTIGOS A ELIMINAR / OCULTAR
1	020213002	Telhas Lusa	un				2019/12/31					ELI	ARTIGOS A ELIMINAR / OCULTAR
1	020213003	Telhas Lusa Vidro	un				2019/12/31					ELI	ARTIGOS A ELIMINAR / OCULTAR
1	020213004	Telhas Aba e Camudo	un				2019/12/31					ELI	ARTIGOS A ELIMINAR / OCULTAR
1	020213005	Telhas Aba e Camudo	un				2019/12/31					ELI	ARTIGOS A ELIMINAR / OCULTAR
1	020213011	Telhas Molho de Ripas em Madeira (12 cada)	un				2019/12/31					ELI	ARTIGOS A ELIMINAR / OCULTAR
1	020215014	Telhas camudo	un				2019/12/31					ELI	ARTIGOS A ELIMINAR / OCULTAR
1	020214001	Tijolos de 7	un				2019/12/31					ELI	ARTIGOS A ELIMINAR / OCULTAR
1	020214002	Tijolos de 11	un				2019/12/31					ELI	ARTIGOS A ELIMINAR / OCULTAR
1	020214003	Tijolos de 15	un				2019/12/31					ELI	ARTIGOS A ELIMINAR / OCULTAR
1	020214004	Tijolos Vazado 30x20x15cm	un				2019/12/31					ELI	ARTIGOS A ELIMINAR / OCULTAR
1	020214005	Tijolos Vazado 30x20x11cm	un				2019/12/31					ELI	ARTIGOS A ELIMINAR / OCULTAR
1	020217001	Tijoleira Cerâmica	un				2019/12/31					ELI	ARTIGOS A ELIMINAR / OCULTAR
1	020217002	Tijoleira Rustica 30x30cm	un				2019/12/31					ELI	ARTIGOS A ELIMINAR / OCULTAR

Arm.	Artigo		Localização			Quantidades			Valores		Natureza		
	Código	Designacao	Unid	X	Y	Z	Data Inicial	Qtd. Inicial	Existente	Inv. Inicial	Existente	Natureza	Designação
1	020217003	Tijoleira Betão 40x15cm	un				2019/12/31					ELI	ARTIGOS A ELIMINAR / OCULTAR
1	020218001	Cumes Lusa	un				2019/12/31					ELI	ARTIGOS A ELIMINAR / OCULTAR
1	020218002	Cumes Terminal	un				2019/12/31					ELI	ARTIGOS A ELIMINAR / OCULTAR
1	020218003	Cumes Cumes	un				2019/12/31					ELI	ARTIGOS A ELIMINAR / OCULTAR
1	020219001	Vidro ARAMADO INCOLOR 1,500*0,470	un				2019/12/31					ELI	ARTIGOS A ELIMINAR / OCULTAR
1	020219002	Vidro Montra Temp.10mm,fixos c/peças acab.Crom.Mat	un				2019/12/31					ELI	ARTIGOS A ELIMINAR / OCULTAR
1	020219003	Vidro Instalação vidro Securit 10 2 portas + 1 ilharga	un				2019/12/31					ELI	ARTIGOS A ELIMINAR / OCULTAR
1	020219004	Vidro Liso 4mm - 74X122.5cm	un				2019/12/31					ELI	ARTIGOS A ELIMINAR / OCULTAR
1	020219005	Vidro Liso 4mm - 115.5X74.5cm	un				2019/12/31					ELI	ARTIGOS A ELIMINAR / OCULTAR
1	020219006	Vidro Liso 4mm - 112X72cm	un				2019/12/31					ELI	ARTIGOS A ELIMINAR / OCULTAR
1	020219007	Vidro Liso 4mm - 75X115.5cm	un				2019/12/31					ELI	ARTIGOS A ELIMINAR / OCULTAR
1	020219008	Vidro Liso 4mm - 114.5X76cm	un				2019/12/31					ELI	ARTIGOS A ELIMINAR / OCULTAR
1	020220001	Madeira Cofragem	un				2019/12/31					ELI	ARTIGOS A ELIMINAR / OCULTAR
1	020220002	Madeira 15 Metros	un				2019/12/31					ELI	ARTIGOS A ELIMINAR / OCULTAR
1	020220003	Madeira Caibros de 3,0 Metros	un				2019/12/31					ELI	ARTIGOS A ELIMINAR / OCULTAR
1	020220004	Madeira Tabua	un				2019/12/31					ELI	ARTIGOS A ELIMINAR / OCULTAR
1	020220005	Madeira de Soalho	un				2019/12/31					ELI	ARTIGOS A ELIMINAR / OCULTAR
1	020220006	Madeira Postes 8mt	un				2019/12/31					ELI	ARTIGOS A ELIMINAR / OCULTAR
1	020220007	Madeira Postes 6,25mt	un				2019/12/31					ELI	ARTIGOS A ELIMINAR / OCULTAR
1	020220008	Madeira Troncos de Pinho	un				2019/12/31					ELI	ARTIGOS A ELIMINAR / OCULTAR
1	020220009	Madeira de forro	un				2019/12/31					ELI	ARTIGOS A ELIMINAR / OCULTAR
1	020220010	Madeira tutores de pinho 1.5mts-2.5/4	un				2019/12/31					ELI	ARTIGOS A ELIMINAR / OCULTAR
1	020221001	Cruzetas (3 astes)	un				2019/12/31					ELI	ARTIGOS A ELIMINAR / OCULTAR
1	020222001	Caibro Eucalipto (7x7cm)	un				2019/12/31					ELI	ARTIGOS A ELIMINAR / OCULTAR
1	020222002	Caibro 7x7cm, em Chopo, com 2,50m	un				2019/12/31					ELI	ARTIGOS A ELIMINAR / OCULTAR
1	020222003	Caibro 7x7cm, em Chopo, com 3,50m	un				2019/12/31					ELI	ARTIGOS A ELIMINAR / OCULTAR
1	020222004	Caibro 11x7,5cm, em pinho abeto, com 2,50m	un				2019/12/31					ELI	ARTIGOS A ELIMINAR / OCULTAR
1	020222005	Caibro 11x7,5cm, em pinho abeto com 3,50m	un				2019/12/31					ELI	ARTIGOS A ELIMINAR / OCULTAR
1	020222012	Caibro Viga em Madeira Laminada com 7,50m	un				2019/12/31					ELI	ARTIGOS A ELIMINAR / OCULTAR

Arm.	Artigo		Localização			Quantidades		Valores		Natureza			
	Código	Designaçac	Unid	X	Y	Z	Data Inicial	Qtd. Inicial	Existente	Inv. Inicial	Existente	Natureza	Designação
1	020222013	Caibro de madeira de pinho	un				2019/12/31					ELI	ARTIGOS A ELIMINAR / OCULTAR
1	020222014	Caibro Viga madeira de chopo (20x8cm) de 6m	un				2019/12/31					ELI	ARTIGOS A ELIMINAR / OCULTAR
1	020222015	Caibro de castanho - 3,50 mts	un				2019/12/31					ELI	ARTIGOS A ELIMINAR / OCULTAR
1	020222016	Caibro de castanho - 2,50 mts	un				2019/12/31					ELI	ARTIGOS A ELIMINAR / OCULTAR
1	020222017	Caibro de pinho - 2,5 mts	un				2019/12/31					ELI	ARTIGOS A ELIMINAR / OCULTAR
1	020223001	Rolos de Fita Asfáltica auto adesiva ondulas de medidas 10x0,20m	un				2019/12/31					ELI	ARTIGOS A ELIMINAR / OCULTAR
1	020223002	Rolos de Fita Metálica auto adesiva metálica de medidas 0,4x5m	un				2019/12/31					ELI	ARTIGOS A ELIMINAR / OCULTAR
1	020223003	Rolos de Fita alta temperatura	un				2019/12/31					ELI	ARTIGOS A ELIMINAR / OCULTAR
1	020224001	Betume Branco	un				2019/12/31					ELI	ARTIGOS A ELIMINAR / OCULTAR
1	020260001	Azulejo Piscina	un				2019/12/31					ELI	ARTIGOS A ELIMINAR / OCULTAR
1	020261001	Cone 1000 Excêntrico 70cm	un				2019/12/31					ELI	ARTIGOS A ELIMINAR / OCULTAR
1	020262001	Anéis betão 1000, 500 altura	un				2019/12/31					ELI	ARTIGOS A ELIMINAR / OCULTAR
1	020262002	Anéis betão 1000, 300 altura	un				2019/12/31					ELI	ARTIGOS A ELIMINAR / OCULTAR
1	020263001	Caixa de visita domic DN 500	un				2019/12/31					ELI	ARTIGOS A ELIMINAR / OCULTAR
1	020264001	caixilhos aluminio basculante c/vidro	un				2019/12/31					ELI	ARTIGOS A ELIMINAR / OCULTAR
1	020266001	Viga Pré-esforçadas de 4.50mts	un				2019/12/31					ELI	ARTIGOS A ELIMINAR / OCULTAR
1	020266002	Viga Pré-esforçadas de 3.50mts	un				2019/12/31					ELI	ARTIGOS A ELIMINAR / OCULTAR
1	020266004	Viga de castanho - 6,00 mts	un				2019/12/31					ELI	ARTIGOS A ELIMINAR / OCULTAR
1	020266005	Viga de castanho - 5,50 mts	un				2019/12/31					ELI	ARTIGOS A ELIMINAR / OCULTAR
1	020299001	Outros Agueiros	un				2019/12/31					ELI	ARTIGOS A ELIMINAR / OCULTAR
1	020299002	Outros Beiral Especial	un				2019/12/31					ELI	ARTIGOS A ELIMINAR / OCULTAR
1	020299003	Outros Canto Beiral	un				2019/12/31					ELI	ARTIGOS A ELIMINAR / OCULTAR
1	020299004	Outros Isolamento em Placas de Poliestireno extrudido (Tipo Roofmate) de 4cm	un				2019/12/31					ELI	ARTIGOS A ELIMINAR / OCULTAR
1	020299005	Outros Placas subtelha onduline ref. 50 de medidas 2,02x1,05m	un				2019/12/31					ELI	ARTIGOS A ELIMINAR / OCULTAR
1	020299006	Outros Ripas de PVC onduline de medidas 2,0x0,03x0,0022m	un				2019/12/31					ELI	ARTIGOS A ELIMINAR / OCULTAR
1	020299007	Outros Sacos de 200 parafusos standart para madeira (fixação de subtelha às placas OSB) de medidas 6x140mm	un				2019/12/31					ELI	ARTIGOS A ELIMINAR / OCULTAR

Arn.	Artigo		Localização				Quantidades			Valores		Natureza	
	Código	Designação	Unid	X	Y	Z	Data Inicial	Qtd. Inicial	Existente	Inv. Inicial	Existente	Natureza	Designação
1	020299008	Outros Sacos de 200 anilhas PVC Onduline	un				2019/12/31					ELI	ARTIGOS A ELIMINAR / OCULTAR
1	020299009	Outros Placas de OSB (Classe 3) de medidas 2,500x1,25x0,012m	un				2019/12/31					ELI	ARTIGOS A ELIMINAR / OCULTAR
1	020299010	Outros Peça em granito (0.70mX0.35mX0.032m)	un				2019/12/31					ELI	ARTIGOS A ELIMINAR / OCULTAR
1	020299011	Outros Viga em Madeira Laminada, com 8,25m	un				2019/12/31					ELI	ARTIGOS A ELIMINAR / OCULTAR
1	020299012	Outros Molho de Ripas em Madeira (12 cada)	un				2019/12/31					ELI	ARTIGOS A ELIMINAR / OCULTAR
1	020299013	Outros Poliestireno extruído de 3cm	un				2019/12/31					ELI	ARTIGOS A ELIMINAR / OCULTAR
1	020299014	Outros Garrafa de espuma HILTI	un				2019/12/31					ELI	ARTIGOS A ELIMINAR / OCULTAR
1	020299015	Outros Dierafix	un				2019/12/31					ELI	ARTIGOS A ELIMINAR / OCULTAR
1	020299016	Outros Pavimento S.Paulo Liso (15x20)	un				2019/12/31					ELI	ARTIGOS A ELIMINAR / OCULTAR
1	020299017	Outros Petróleo (5lt)	un				2019/12/31					ELI	ARTIGOS A ELIMINAR / OCULTAR
1	020299018	Outros Isokote 1 kg	un				2019/12/31					ELI	ARTIGOS A ELIMINAR / OCULTAR
1	020299019	Outros Lajeado em granito	un				2019/12/31					ELI	ARTIGOS A ELIMINAR / OCULTAR
1	020299020	Outros -Espuma de Poliuretano	un				2019/12/31					ELI	ARTIGOS A ELIMINAR / OCULTAR
1	020301001	Betocryl Incolor 0,75L	un				2019/12/31					ELI	ARTIGOS A ELIMINAR / OCULTAR
1	020302001	Material Diverso Edifícios das Caldas de S.Lourenço	un				2019/12/31					ELI	ARTIGOS A ELIMINAR / OCULTAR
1	020303	Saco	un				2019/12/31					ELI	ARTIGOS A ELIMINAR / OCULTAR
1	020304001	Saco Ráfia 1.0X0.6	un				2019/12/31					ELI	ARTIGOS A ELIMINAR / OCULTAR
1	020305001	Rodilha c/ 56m Nylon	un				2019/12/31					ELI	ARTIGOS A ELIMINAR / OCULTAR
1	020306001	Ligação Reparadora	un				2019/12/31					ELI	ARTIGOS A ELIMINAR / OCULTAR
1	020306002	Ligação Mangueira	un				2019/12/31					ELI	ARTIGOS A ELIMINAR / OCULTAR
1	020306003	Ligação Universal Uno 621060	un				2019/12/31					ELI	ARTIGOS A ELIMINAR / OCULTAR
1	020307001	Lâmpada Dulux D26W2P	un				2019/12/31					ELI	ARTIGOS A ELIMINAR / OCULTAR
1	020308001	Solução Limpeza pavimento 1L	un				2019/12/31					ELI	ARTIGOS A ELIMINAR / OCULTAR
1	020308002	Solução Xilomad (tratamento e proteção madeira)	un				2019/12/31					ELI	ARTIGOS A ELIMINAR / OCULTAR
1	020309001	Adubo Nitro	un				2019/12/31					ELI	ARTIGOS A ELIMINAR / OCULTAR
1	020309002	Adubo NITROFOSKA SPECIAL	un				2019/12/31					ELI	ARTIGOS A ELIMINAR / OCULTAR
1	020309003	Adubo Adubo Tecamin Algae 5 Lt	un				2019/12/31					ELI	ARTIGOS A ELIMINAR / OCULTAR
1	020309004	Adubo Adubo Tecamin Algae 20Lt	un				2019/12/31					ELI	ARTIGOS A ELIMINAR / OCULTAR
1	020401001	Eléctrodo 3.25	un				2019/12/31					ELI	ARTIGOS A ELIMINAR / OCULTAR

[Handwritten signatures and initials in blue ink]

Linha	Artigo		Localização			Quantidades			Valores		Natureza		
	Código	Designação	Unid	X	Y	Z	Data Inicial	Qtd. Inicial	Existente	Inv. Inicial	Existente	Natureza	Designação
1	020402001	Disco corte 230 - ferro	un				2019/12/31					ELI	ARTIGOS A ELIMINAR / OCULTAR
1	020402002	Disco corte 230 - inox	un				2019/12/31					ELI	ARTIGOS A ELIMINAR / OCULTAR
1	020402003	Disco corte 115 - inox	un				2019/12/31					ELI	ARTIGOS A ELIMINAR / OCULTAR
1	029901001	Rolo de fita adesiva dupla face 12mm	un				2019/12/31					ELI	ARTIGOS A ELIMINAR / OCULTAR
1	029901002	Rolo de fita adesiva dupla face 15mm	un				2019/12/31					ELI	ARTIGOS A ELIMINAR / OCULTAR
1	029901003	Rolo de fita adesiva dupla face 19mm	un				2019/12/31					ELI	ARTIGOS A ELIMINAR / OCULTAR
1	110101001	Abraçadeiras Espiga 3/4	un				2019/12/31						
1	110101002	Abraçadeiras Espigão 1 1/4	un				2019/12/31						
1	110101003	Abraçadeiras Espiga 32mm	un				2019/12/31						
1	110102001	Anilhas 5/16 reforçadas	un				2019/12/31					ELI	ARTIGOS A ELIMINAR / OCULTAR
1	110102002	Anilhas 3/8	un				2019/12/31					ELI	ARTIGOS A ELIMINAR / OCULTAR
1	110102005	Anilhas 3/16	un				2019/12/31					ELI	ARTIGOS A ELIMINAR / OCULTAR
1	110102006	Anilhas M14	un				2019/12/31					ELI	ARTIGOS A ELIMINAR / OCULTAR
1	110102007	Anilhas de nola	un				2019/12/31					ELI	ARTIGOS A ELIMINAR / OCULTAR
1	110103001	Anti-Congelantes 30% rosa emb 5 lts	un				2019/12/31						
1	110104001	Bichas Malha de aço de 40 1/2"x1/2"	un				2019/12/31					ELI	ARTIGOS A ELIMINAR / OCULTAR
1	110106001	Bobines ME - 659	un				2019/12/31						
1	110106002	Bobines 400V Danfoss	un				2019/12/31						
1	110106003	Bobines Fio nylon 4mm 10 Kg	un				2019/12/31						
1	110108001	Casquilhos Latão MF 2x11/2	un				2019/12/31						
1	110108002	Casquilhos Latão 11/2	un				2019/12/31						
1	110108003	Casquilhos Latão Duplo 11/2	un				2019/12/31						
1	110108004	Casquilhos Latão MF 11/4X3/4	un				2019/12/31						
1	110108005	Casquilhos Duplo 1/2 Latão MF -359	un				2019/12/31						
1	110108006	Casquilhos Duplo MF Galv. 3x11/2	un				2019/12/31						
1	110108007	Casquilhos Latão MF 2X1	un				2019/12/31						
1	110108008	Casquilhos Latão Duplo 2	un				2019/12/31						
1	110108009	Casquilhos Latão Duplo 1	un				2019/12/31						
1	110108010	Casquilhos Latão Duplo 3/4	un				2019/12/31						
1	110108011	Casquilhos latão MF 3/4x1/2	un				2019/12/31						
1	110108012	Casquilhos latão MF 1x3/4	un				2019/12/31						
1	110108013	Casquilhos latão duplo 1x3/4	un				2019/12/31						
1	110110001	Curvas Latão MF 11/2	un				2019/12/31						
1	110110002	Curvas PVC 50 MP - 206	un				2019/12/31						

Arn.	Artigo		Localização			Quantidades			Valores		Natureza		
	Código	Designacao	Unid	X	Y	Z	Data Inicial	Qtd. Inicial	Existente	Inv. Inicial	Existente	Natureza	Designação
1	110110003	Curvas Latão MF 2	un				2019/12/31						
1	110110004	Curvas Latão 45 MF 2	un				2019/12/31						
1	110111001	Discos de Corte de Ferro 230	un				2019/12/31						
1	110111002	Discos de Corte de Ferro Corny 300*3,5mm	un				2019/12/31						
1	110111003	Discos de Corte de Ferro Wurth Zebra 115*1,0*22,23mm	un				2019/12/31						
1	110111004	Discos de Corte Diamante de Pedra Wurth Zebra 230mm	un				2019/12/31						
1	110111006	Discos de Rebarbar Ferro Wurth 180*6,8*22,2	un				2019/12/31						
1	110112004	Eléctrodos Wurth Inox 2*300mm	un				2019/12/31					ELI	ARTIGOS A ELIMINAR / OCULTAR
1	110113001	Fechaduras Ref 101A 8D	un				2019/12/31					ELI	ARTIGOS A ELIMINAR / OCULTAR
1	110113002	Fechaduras Ref 101A 8E	un				2019/12/31					ELI	ARTIGOS A ELIMINAR / OCULTAR
1	110113006	Fechaduras Com Chave	un				2019/12/31					ELI	ARTIGOS A ELIMINAR / OCULTAR
1	110114001	Joelhos F. Preto 11/2 1006113	un				2019/12/31						
1	110114002	Joelhos Latão FF 3/4	un				2019/12/31						
1	110114003	Joelhos Latão MF 3/4	un				2019/12/31						
1	110114004	Joelhos Latão c/Pater 3/4	un				2019/12/31						
1	110114005	Joelhos Multicamadas 16x1/2F	un				2019/12/31						
1	110114006	Joelhos latão MF 1	un				2019/12/31						
1	110115001	Junções Motor 11/2	un				2019/12/31						
1	110115002	Junções Latão s/c 11/2	un				2019/12/31						
1	110115003	Junções de 16mm	un				2019/12/31						
1	110115004	Junções Latão s/c MF 2"	un				2019/12/31						
1	110115005	Junções Latão S/C MF 3/4	un				2019/12/31						
1	110115006	Junções Latão S/C MF 1	un				2019/12/31						
1	110116001	Juntas Fêmea AK 63x1 1/2	un				2019/12/31						
1	110117001	Lâmpadas Farol Rotativo	un				2019/12/31						
1	110118001	Massas Vedox - Latas	un				2019/12/31						
1	110118002	Massas Lava mãos	un				2019/12/31						
1	110119001	Jogo de Parafusos	un				2019/12/31						
1	110120001	Porcas Red 3/4 x 1/2 MF-681	un				2019/12/31						
1	110120002	Porcas M8	un				2019/12/31						
1	110121001	Rebites 4/10	cx				2019/12/31						
1	110121002	Rebites 5x10	cx				2019/12/31						
1	110121003	Rebites c/ Aba Larga	un				2019/12/31						
1	110121004	Rebites 48x17	cx				2019/12/31						
1	110121005	Rebites 3X10	un				2019/12/31						
1	110122001	Tês Latão 11/2	un				2019/12/31						
1	110122002	Tês Latão 11/2x3/4	un				2019/12/31						
1	110122003	Tês Fêmea PPFV	un				2019/12/31						
1	110122004	Tês Multicamadas 16x1/2x16	un				2019/12/31						
1	110122005	Tês Latão 1	un				2019/12/31						
1	110122006	Tês Latão 1x3/4	un				2019/12/31						
1	110122007	Tês Latão 2	un				2019/12/31						

[Handwritten signatures and initials in blue ink]

Arq.	Artigo		Localização			Quantidades		Valores		Natureza			
	Código	Designacao	Unid	X	Y	Z	Data Inicial	Qtd. Inicial	Existente	Inv. Inicial	Existente	Natureza	Designação
1	110122008	Tês simples PPFV	un				2019/12/31						
1	110123003	Forneiras de Jardim 3/4	un				2019/12/31					ELI	ARTIGOS A ELIMINAR / OCULTAR
1	110124001	Tubos 30*30*2mm	un				2019/12/31						
1	110124002	Tubos 40*40*2mm	un				2019/12/31						
1	110124003	Tubos 50*30*2mm	un				2019/12/31						
1	110124004	Tubos Corrugado 40 Electrojoral	un				2019/12/31						
1	110124005	Tubos Hidronil 1 1/2 EC	un				2019/12/31						
1	110124006	Tubos Hidronil 3/4 EC	un				2019/12/31						
1	110124007	Tubos Wrisboflex 20	un				2019/12/31						
1	110124008	Tubos Hidronil 1 1/2 EC	un				2019/12/31						
1	110124009	Tubos Hidronil 1 1/4	un				2019/12/31						
1	110124010	Tubos VD Cinzento 16 Me-1394	un				2019/12/31						
1	110124011	Tubos Hidronil 2*EC	un				2019/12/31						
1	110124012	Tubos Hidronil 1 1/4 EC	un				2019/12/31						
1	110125004	Unições Polietileno 32	un				2019/12/31					ELI	ARTIGOS A ELIMINAR / OCULTAR
1	110125005	Unições Polietileno 25	un				2019/12/31					ELI	ARTIGOS A ELIMINAR / OCULTAR
1	110125006	Unições Polietileno Macho 32 e 1"	un				2019/12/31					ELI	ARTIGOS A ELIMINAR / OCULTAR
1	110125007	Unições Polietileno Macho 25x3/4 1"	un				2019/12/31	5,00	5,00	6,74	6,74		
1	110125013	Unições VD 40	un				2019/12/31					ELI	ARTIGOS A ELIMINAR / OCULTAR
1	110125015	Unições Latão MFI	un				2019/12/31					ELI	ARTIGOS A ELIMINAR / OCULTAR
1	110125017	Unições PPR Macho 32x1	un				2019/12/31					ELI	ARTIGOS A ELIMINAR / OCULTAR
1	110125018	Unições cravar G2 F/ Pita Inox	un				2019/12/31					ELI	ARTIGOS A ELIMINAR / OCULTAR
1	110126001	Válvulas Esfera 1 1/2	un				2019/12/31						
1	110126002	Válvulas Retenção	un				2019/12/31						
1	110126003	Válvulas Esfera W/F 1	un				2019/12/31						
1	110126004	Válvulas Esfera W/F 3/4	un				2019/12/31						
1	110126005	Válvulas esfera 3/4	un				2019/12/31						
1	110127001	Vedantes Cola Fixit Würth	un				2019/12/31					ELI	ARTIGOS A ELIMINAR / OCULTAR
1	110127003	Vedantes Polimetano Materflex	un				2019/12/31					ELI	ARTIGOS A ELIMINAR / OCULTAR
1	110128001	Espunjas - Trolhas Espunjas	un				2019/12/31						
1	110129001	Cola Veda	un				2019/12/31						
1	110129002	Cola de Contacto	un				2019/12/31						
1	110129003	Cola e Veda Branco	un				2019/12/31						
1	110130001	Outras Peças Lâmpada Helia 12V 21/5W BA15D	un				2019/12/31						
1	110130002	Outras Peças Lâmpada Helia 24V 22W BA15S	un				2019/12/31						
1	110130003	Outras Peças Lâmpada Helia 24v 5W BA15S	un				2019/12/31						
1	110131001	Escovas Jogo de Escovas	un				2019/12/31						
1	110131003	Escovas Lamina escova limpa vidros 8,5mm 75cm	un				2019/12/31						
1	110132001	Terminal 25 mm	un				2019/12/31						
1	110132002	Terminal borne bateria positivo	un				2019/12/31						
1	110132003	Terminal borne bateria negativo	un				2019/12/31						

Arq.	Artigo		Localização			Quantidades			Valores		Natureza		
	Código	Designação	Unid	X	Y	Z	Data Inicial	Qtd. Inicial	Existente	Inv. Inicial	Existente	Natureza	Designação
1	110133001	Passadores de Esfera 3/4"	un				2019/12/31					ELI	ARTIGOS A ELIMINAR / OCULTAR
1	110133002	Passadores de Esfera 1/2"	un				2019/12/31					ELI	ARTIGOS A ELIMINAR / OCULTAR
1	110134001	Tranças de Linho	un				2019/12/31					ELI	ARTIGOS A ELIMINAR / OCULTAR
1	110136001	Extremidade 4x10	un				2019/12/31						
1	110137001	Castelo Cerâmico	un				2019/12/31						
1	110138001	S - 382	un				2019/12/31						
1	110139001	PVC Oringue 32	un				2019/12/31						
1	110139002	PVC Oringue 40	un				2019/12/31						
1	110140001	Adaptador de Torneira 1 Uniflex	un				2019/12/31						
1	110141001	Tomada rápida UNO Uniflex	un				2019/12/31						
1	110142001	Agulheta Aspersão Profissional Uniflex	un				2019/12/31						
1	110142002	Agulheta Regulável Latão	un				2019/12/31						
1	110143001	Sifão Banca 2 pias MP-735	un				2019/12/31						
1	110143002	Sifão de 1 Pia MP - 916	un				2019/12/31						
1	110143003	Sifão Banca 1 Pia	un				2019/12/31						
1	110144001	Extensivos 50x40 MP-280	un				2019/12/31						
1	110145001	Caixas Danfoss p/contactor ME - 1589	un				2019/12/31						
1	110145002	Caixas Estanque ME - 069	un				2019/12/31						
1	110146001	Térmicos 2 4 A-ME - 065	un				2019/12/31						
1	110147001	Contactores e 9 Danfoss ME - 078	un				2019/12/31						
1	110147002	Contactores Danfoss CI12	un				2019/12/31						
1	110147003	Contactores CI16	un				2019/12/31						
1	110148001	Tomadas Estanque Legrand ME-1051	un				2019/12/31						
1	110148002	Tomadas Estanque Me-1852	un				2019/12/31						
1	110149001	Contactos Auxiliares	un				2019/12/31						
1	110150001	Kit parafusos sanita completa	un				2019/12/31						
1	110151001	Emboque Infantil	un				2019/12/31						
1	110151002	Emboque Sanita Exterior	un				2019/12/31						
1	110151003	Emboque Sanita Vulgar	un				2019/12/31						
1	110151004	Emboque Miro BR	un				2019/12/31						
1	110152001	Calção Borracha Excêntrico Br	un				2019/12/31						
1	110153002	Cabo aço com capa PVC 6x7x4+2.5	mt				2019/12/31					ELI	ARTIGOS A ELIMINAR / OCULTAR
1	110154001	Serra cabo M5	un				2019/12/31						
1	110155001	Esticador M5 Zincado	un				2019/12/31						
1	110156001	Puxador 20/60 Rotativo latonado	un				2019/12/31						
1	110157001	Símbolo para manipulo POP/S-6A/A	un				2019/12/31						
1	110201	Tubo alta densidade 1 1/2" 8kg	un				2019/12/31					ELI	ARTIGOS A ELIMINAR / OCULTAR
1	110202	Curva polipropileno simples 50	un				2019/12/31					ELI	ARTIGOS A ELIMINAR / OCULTAR
1	110203	União polipropileno simples 50	un				2019/12/31					ELI	ARTIGOS A ELIMINAR / OCULTAR

Arm.	Artigo			Localização			Quantidades			Valores		Natureza	
	Código	Designação	Unid.	X	Y	Z	Data Inicial	Qtd. Inicial	Existente	Inv. Inicial	Existente	Natureza	Designação
1	110204	União redução PVC Roscar 2*11/2	un				2019/12/31					ELI	ARTIGOS A ELIMINAR / OCULTAR
1	110205	União polipropileno MM 50*11/2	un				2019/12/31					ELI	ARTIGOS A ELIMINAR / OCULTAR
1	110206001	Canal Com Grelha Baixa Altura	un				2019/12/31						
1	110207001	Conjunto Tapa-Saída Baixa Altura	un				2019/12/31						
1	110208001	Aquisição de material diverso para a ligação do furo do Centro Escolar aos vários sistemas existentes	un				2019/12/31						
1	110209001	Caixa contador de água CCR 60X40	un				2019/12/31						
1	110210001	Tubo Pvc 125	mt				2019/12/31						
1	110210002	Tubo corrugado 63	mt				2019/12/31						
1	110210003	Tubo polietileno 16kg	mt				2019/12/31						
1	110211001	Manilhas de Betão 50cm	un				2019/12/31						
1	110211002	Manilhas de Betão 30 cm	un				2019/12/31						
1	110211003	Manilhas de Betão 60 cm	un				2019/12/31						
1	110211004	Manilhas de Betão 80 cm	un				2019/12/31						
1	110212001	Tampas em ferro com aro	un				2019/12/31						
1	110301001	Vergalhões diâmetro 16	un				2019/12/31						
1	110302001	Olhais 3/8	un				2019/12/31						
1	110302002	Olhais Serralharia a Nova	un				2019/12/31						
1	110303001	Chapas Pretas 200*100*2mm	un				2019/12/31						
1	110303002	Chapas Pretas 250*1.25*1.5mm	un				2019/12/31						
1	110303003	Chapas Gota	un				2019/12/31						
1	110303004	Chapas Lisa 2x1x0.4mm	un				2019/12/31						
1	110304001	Barras de Ferro 16*5	un				2019/12/31					ELI	ARTIGOS A ELIMINAR / OCULTAR
1	110305001	Prumo ferro galvanizado diâmetro 60mm 2.5mm espessura, c/3,30m	un				2019/12/31						
1	110305002	Prumo Galvanizado 1m altura e acessórios de fixação	un				2019/12/31						
1	119901001	Aloquetes 40mm	un				2019/12/31						
1	119901002	Aloquetes 40 Wurtb	un				2019/12/31						
1	119901003	Aloquetes 50mm JNF	un				2019/12/31						
1	119901004	Aloquetes para Portão	un				2019/12/31						
1	119901005	Aloquetes pequeno	un				2019/12/31						
1	119901006	Aloquetes médio	un				2019/12/31						
1	119902001	Extremidades Termoretrátil 4X56	un				2019/12/31						
1	119902002	Extremidades Termoretrátil 2X4-50	un				2019/12/31						
1	119903001	Relé Térmico até 16A	un				2019/12/31						
1	119903002	Relé CPR.31?	un				2019/12/31						
1	119903003	Relé nível	un				2019/12/31						
1	119904001	B- 24VDC40518024 finder	un				2019/12/31						
1	119905001	Base de 11 pinos	un				2019/12/31						
1	119906001	Varão Roscado ferro M12	un				2019/12/31						
1	119906002	Varão Roscado Ferro M8 DE	un				2019/12/31						
1	119906003	Varão Roscado M8 BT	un				2019/12/31						

Arn.	Artigo		Localização			Quantidades			Valores		Natureza		
	Código	Designacao	Unid	X	Y	Z	Data Inicial	Qtd. Inicial	Existente	Inv. Inicial	Existente	Natureza	Designação
1	119906004	Varão Roscado Din 975 mt M14	1	un			2019/12/31						
1	119906005	Varão Roscado Din 975 mt M10	1	un			2019/12/31						
1	119907001	Jogo Parafusos lavatório		un			2019/12/31						
1	130101001	Abraçadeiras Obo - Quick 20 creme		un			2019/12/31					ELI	ARTIGOS A ELIMINAR / OCULTAR
1	130101002	Abraçadeiras Obo - Quick 16 creme		un			2019/12/31					ELI	ARTIGOS A ELIMINAR / OCULTAR
1	130101003	Abraçadeiras Fivela 365/7,8		un			2019/12/31					ELI	ARTIGOS A ELIMINAR / OCULTAR
1	130101004	Abraçadeiras Metálica N*2 1/2		un			2019/12/31					ELI	ARTIGOS A ELIMINAR / OCULTAR
1	130101005	Abraçadeiras Fivela 360/7.5		un			2019/12/31					ELI	ARTIGOS A ELIMINAR / OCULTAR
1	130101006	Abraçadeiras Fivela media 290/4.8		un			2019/12/31					ELI	ARTIGOS A ELIMINAR / OCULTAR
1	130101007	Abraçadeiras Fivela 360/4.8		un			2019/12/31					ELI	ARTIGOS A ELIMINAR / OCULTAR
1	130101008	Abraçadeiras Terra Me-016		un			2019/12/31					ELI	ARTIGOS A ELIMINAR / OCULTAR
1	130101009	Abraçadeiras Espigão 1 1/4 Mp-199		un			2019/12/31					ELI	ARTIGOS A ELIMINAR / OCULTAR
1	130101010	Abraçadeiras Espigão 1 1/2 Mp-383		un			2019/12/31					ELI	ARTIGOS A ELIMINAR / OCULTAR
1	130101011	Abraçadeiras VD 16 ME - 1689		un			2019/12/31					ELI	ARTIGOS A ELIMINAR / OCULTAR
1	130101012	Abraçadeiras Clip 518 VD 25 JSL		un			2019/12/31					ELI	ARTIGOS A ELIMINAR / OCULTAR
1	130101013	Abraçadeiras com bucha metálica		un			2019/12/31					ELI	ARTIGOS A ELIMINAR / OCULTAR
1	130101014	Abraçadeiras 210318 VD 16		un			2019/12/31					ELI	ARTIGOS A ELIMINAR / OCULTAR
1	130101015	Abraçadeiras Espiga 35mm		un			2019/12/31					ELI	ARTIGOS A ELIMINAR / OCULTAR
1	130101016	Abraçadeiras Fivela 280/4.5		un			2019/12/31					ELI	ARTIGOS A ELIMINAR / OCULTAR
1	130101017	Abraçadeiras Fivela 360/4.5		un			2019/12/31					ELI	ARTIGOS A ELIMINAR / OCULTAR
1	130101018	Abraçadeiras JSL 103		un			2019/12/31					ELI	ARTIGOS A ELIMINAR / OCULTAR
1	130101019	Abraçadeiras Fivela 200/3.5		un			2019/12/31					ELI	ARTIGOS A ELIMINAR / OCULTAR
1	130101020	Abraçadeiras pressão 202		un			2019/12/31					ELI	ARTIGOS A ELIMINAR / OCULTAR
1	130101021	Abraçadeiras fivela 540/7.5		un			2019/12/31					ELI	ARTIGOS A ELIMINAR / OCULTAR
1	130102001	Unições VD 20		un			2019/12/31					ELI	ARTIGOS A ELIMINAR / OCULTAR
1	130102002	Unições VD 40		un			2019/12/31					ELI	ARTIGOS A ELIMINAR / OCULTAR
1	130102003	Unições Macho PPFV 50*11/2		un			2019/12/31					ELI	ARTIGOS A ELIMINAR / OCULTAR
1	130102004	Unições PVC Din 110		un			2019/12/31					ELI	ARTIGOS A ELIMINAR / OCULTAR
1	130102005	Unições Simples PPFV 40		un			2019/12/31					ELI	ARTIGOS A ELIMINAR / OCULTAR
1	130102006	Unições Com Porca 25x3/4 Flex		un			2019/12/31					ELI	ARTIGOS A ELIMINAR / OCULTAR

Arn.	Artigo			Localização			Quantidades			Valores		Natureza	
	Código	Designacao	Unid	X	Y	Z	Data Inicial	Qtd. Inicial	Existente	Inv. Inicial	Existente	Natureza	Designação
1	130102007	Unições PVC Din 56	un				2019/12/31					ELI	ARTIGOS A ELIMINAR / OCULTAR
1	130102008	Unições Fêmea 20x3/4 Flex	un				2019/12/31					ELI	ARTIGOS A ELIMINAR / OCULTAR
1	130102009	Unições Macho PPFV 32x1	un				2019/12/31					ELI	ARTIGOS A ELIMINAR / OCULTAR
1	130102010	Unições Fêmea PPFV 32X1"	un				2019/12/31					ELI	ARTIGOS A ELIMINAR / OCULTAR
1	130102011	Unições Macho PPFV 50X1 1/2	un				2019/12/31					ELI	ARTIGOS A ELIMINAR / OCULTAR
1	130102012	Unições 16 VD Me-392	un				2019/12/31					ELI	ARTIGOS A ELIMINAR / OCULTAR
1	130102013	Unições C/Porca 25x1" Flex	un				2019/12/31					ELI	ARTIGOS A ELIMINAR / OCULTAR
1	130102014	Unições Latão FF1	un				2019/12/31					ELI	ARTIGOS A ELIMINAR / OCULTAR
1	130102015	Unições Macho 20X3/4 Flex	un				2019/12/31					ELI	ARTIGOS A ELIMINAR / OCULTAR
1	130102016	Unições Macho 25x1" Flex	un				2019/12/31					ELI	ARTIGOS A ELIMINAR / OCULTAR
1	130102017	Unições Macho 16x1/2 Flex	un				2019/12/31					ELI	ARTIGOS A ELIMINAR / OCULTAR
1	130102018	Unições Fêmea 25x1" Flex	un				2019/12/31					ELI	ARTIGOS A ELIMINAR / OCULTAR
1	130102019	Unições PVC Din 4C	un				2019/12/31					ELI	ARTIGOS A ELIMINAR / OCULTAR
1	130102020	Unições 16x15 Flex	un				2019/12/31					ELI	ARTIGOS A ELIMINAR / OCULTAR
1	130102021	Unições VD 25	un				2019/12/31					ELI	ARTIGOS A ELIMINAR / OCULTAR
1	130102022	Unições VD 63	un				2019/12/31					ELI	ARTIGOS A ELIMINAR / OCULTAR
1	130102023	Unições Latão MF 1X3/4	un				2019/12/31					ELI	ARTIGOS A ELIMINAR / OCULTAR
1	130102024	Unições VD 16	un				2019/12/31					ELI	ARTIGOS A ELIMINAR / OCULTAR
1	130102025	Unições Latão MF 3/4	un				2019/12/31					ELI	ARTIGOS A ELIMINAR / OCULTAR
1	130102026	Unições macho PPFV 25X3/4	un				2019/12/31					ELI	ARTIGOS A ELIMINAR / OCULTAR
1	130102027	Unições latão FF 11/4	un				2019/12/31					ELI	ARTIGOS A ELIMINAR / OCULTAR
1	130103001	Anilhas Vedação 1/2	un				2019/12/31					ELI	ARTIGOS A ELIMINAR / OCULTAR
1	130103002	Anilhas Vedação Cônica 1 1/2x40	un				2019/12/31					ELI	ARTIGOS A ELIMINAR / OCULTAR
1	130103003	Anilhas Vedação 3/4	un				2019/12/31					ELI	ARTIGOS A ELIMINAR / OCULTAR
1	130103004	Anilhas Chapa DIN125 M6	un				2019/12/31					ELI	ARTIGOS A ELIMINAR / OCULTAR
1	130103005	Anilhas M5	un				2019/12/31					ELI	ARTIGOS A ELIMINAR / OCULTAR
1	130104001	Tês Latão 11/6	un				2019/12/31					ELI	ARTIGOS A ELIMINAR / OCULTAR
1	130104002	Tês 20X16X16 Wirshoflex	un				2019/12/31					ELI	ARTIGOS A ELIMINAR / OCULTAR
1	130104003	Tês 20x15x20 Wirshoflex	un				2019/12/31					ELI	ARTIGOS A ELIMINAR / OCULTAR
1	130104004	Tês 25x20x20 Wirshoflex	un				2019/12/31					ELI	ARTIGOS A ELIMINAR / OCULTAR

Arn.	Artigo		Localização			Quantidades			Valores		Natureza		
	Código	Designacao	Unid	X	Y	Z	Data Inicial	Qtd. Inicial	Existente	Inv. Inicial	Existente	Natureza	Designação
1	130104005	Tês Fêmea PPFV 32X1"	un				2019/12/31					ELI	ARTIGOS A ELIMINAR / OCULTAR
1	130104006	Tês 25X25X25 Wirsboflex	un				2019/12/31					ELI	ARTIGOS A ELIMINAR / OCULTAR
1	130104007	Tês Latão 3/4	un				2019/12/31					ELI	ARTIGOS A ELIMINAR / OCULTAR
1	130105001	Forquilha PVC Din 40x87	un				2019/12/31					ELI	ARTIGOS A ELIMINAR / OCULTAR
1	130106001	Valvula Esfera M/F 1	un				2019/12/31					ELI	ARTIGOS A ELIMINAR / OCULTAR
1	130106002	Valvula Retenção 1 1/2	un				2019/12/31					ELI	ARTIGOS A ELIMINAR / OCULTAR
1	130106003	Valvula Esfera 3/4	un				2019/12/31					ELI	ARTIGOS A ELIMINAR / OCULTAR
1	130106004	Valvula Esfera M/F 3/4	un				2019/12/31					ELI	ARTIGOS A ELIMINAR / OCULTAR
1	130106005	Valvula Retenção Europa 2	un				2019/12/31					ELI	ARTIGOS A ELIMINAR / OCULTAR
1	130106006	Valvula Esfera 1	un				2019/12/31					ELI	ARTIGOS A ELIMINAR / OCULTAR
1	130107001	Arrancadores 4X60	un				2019/12/31					ELI	ARTIGOS A ELIMINAR / OCULTAR
1	130107002	Arrancadores 4X80	un				2019/12/31					ELI	ARTIGOS A ELIMINAR / OCULTAR
1	130107003	Arrancadores S10	un				2019/12/31					ELI	ARTIGOS A ELIMINAR / OCULTAR
1	130108001	Taco Latão M 3/8	un				2019/12/31					ELI	ARTIGOS A ELIMINAR / OCULTAR
1	130108002	Taco Fêmea metal 1/2"	un				2019/12/31					ELI	ARTIGOS A ELIMINAR / OCULTAR
1	130109001	Balastros 36w EC36 LC501K 230/50	un				2019/12/31					ELI	ARTIGOS A ELIMINAR / OCULTAR
1	130109002	Balastros 20	un				2019/12/31					ELI	ARTIGOS A ELIMINAR / OCULTAR
1	130109003	Balastros 65 chI004	un				2019/12/31					ELI	ARTIGOS A ELIMINAR / OCULTAR
1	130110001	Detector de Movimentos Letek 210°	un				2019/12/31					ELI	ARTIGOS A ELIMINAR / OCULTAR
1	130110002	Detector de Movimentos de teto	un				2019/12/31					ELI	ARTIGOS A ELIMINAR / OCULTAR
1	130111001	Barras de Junção 6mm	un				2019/12/31	10,00	10,00	6,33	6,33		
1	130111002	Barras de Junção 10mm	un				2019/12/31	10,00	10,00	5,48	5,48		
1	130111003	Barras de Junção 4m	un				2019/12/31	5,00	5,00	3,63	3,63		
1	130112001	Junção Automática 3/4	un				2019/12/31					ELI	ARTIGOS A ELIMINAR / OCULTAR
1	130112002	Junção para Torneira	un				2019/12/31					ELI	ARTIGOS A ELIMINAR / OCULTAR
1	130112003	Junção Latão S/C2"	un				2019/12/31					ELI	ARTIGOS A ELIMINAR / OCULTAR
1	130112004	Junção Latão s/c MF 3/4	un				2019/12/31					ELI	ARTIGOS A ELIMINAR / OCULTAR
1	130112005	Junção Latão s/c 11/2	un				2019/12/31					ELI	ARTIGOS A ELIMINAR / OCULTAR
1	130114001	Peça DDE	un				2019/12/31					ELI	ARTIGOS A ELIMINAR / OCULTAR
1	130114002	Peça Latão 3/4	un				2019/12/31					ELI	ARTIGOS A ELIMINAR / OCULTAR
1	130115001	Bichas para Banca	un				2019/12/31					ELI	ARTIGOS A ELIMINAR / OCULTAR
1	130115002	Bichas de Cobre 25mm	un				2019/12/31					ELI	ARTIGOS A ELIMINAR / OCULTAR

Arm.	Artigo			Localização			Quantidades		Valores		Natureza		
	Código	Designacao	Unid	X	Y	Z	Data Inicial	Qtd. Inicial	Existente	Inv. Inicial	Existente	Natureza:	Designação
1	130115003	Bichas 3coniflex 16	mt				2019/12/31					ELI	ARTIGOS A ELIMINAR / OCULTAR
1	130116001	Rabo de Porco	un				2019/12/31					ELI	ARTIGOS A ELIMINAR / OCULTAR
1	130117001	Ponteira 4mm Legrand	un				2019/12/31					ELI	ARTIGOS A ELIMINAR / OCULTAR
1	130118001	Teclas simples sirius marfin	un				2019/12/31					ELI	ARTIGOS A ELIMINAR / OCULTAR
1	130121001	Bombas Circuladora trifasica 400V,WILG,modelo TOP S 30/10	un				2019/12/31					ELI	ARTIGOS A ELIMINAR / OCULTAR
1	130121002	Bombas Circuladora TOP-S 30/10 180mm	un				2019/12/31					ELI	ARTIGOS A ELIMINAR / OCULTAR
1	130121304	Bombas Aquabig 4/200 Monof.	un				2019/12/31					ELI	ARTIGOS A ELIMINAR / OCULTAR
1	130122001	Botão Pressão Luminoso	un				2019/12/31					ELI	ARTIGOS A ELIMINAR / OCULTAR
1	130123001	Comutador de lustre	un				2019/12/31					ELI	ARTIGOS A ELIMINAR / OCULTAR
1	130123002	Comutador Estanque Me-1452	un				2019/12/31					ELI	ARTIGOS A ELIMINAR / OCULTAR
1	130124001	Ângulo PI Variav. 20x12.5	un				2019/12/31					ELI	ARTIGOS A ELIMINAR / OCULTAR
1	130124002	Ângulo Plano para calha 20x12,5 Efa 10033	un				2019/12/31					ELI	ARTIGOS A ELIMINAR / OCULTAR
1	130124003	Ângulo Exterior para calha 20x12.5 Efa 10035	un				2019/12/31					ELI	ARTIGOS A ELIMINAR / OCULTAR
1	130124004	Ângulo Interior p/ calha 20x12.5 Efa 100	un				2019/12/31					ELI	ARTIGOS A ELIMINAR / OCULTAR
1	130124005	Ângulo Interior 32x16	un				2019/12/31					ELI	ARTIGOS A ELIMINAR / OCULTAR
1	130124006	Ângulo Plano 32x16	un				2019/12/31					ELI	ARTIGOS A ELIMINAR / OCULTAR
1	130124007	Ângulo Exterior 32x16	un				2019/12/31					ELI	ARTIGOS A ELIMINAR / OCULTAR
1	130124008	Ângulo Plano 75x50	un				2019/12/31					ELI	ARTIGOS A ELIMINAR / OCULTAR
1	130124009	Ângulo Exterior 75x50	un				2019/12/31					ELI	ARTIGOS A ELIMINAR / OCULTAR
1	130124010	Ângulo Interior 75x50	un				2019/12/31					ELI	ARTIGOS A ELIMINAR / OCULTAR
1	130125001	Armadura Estanque IP65 Berna 2x36W	un				2019/12/31					ELI	ARTIGOS A ELIMINAR / OCULTAR
1	130125002	Armadura Estanque MR - 1365	un				2019/12/31					ELI	ARTIGOS A ELIMINAR / OCULTAR
1	130125003	Armadura Estanque Lx36	un				2019/12/31					ELI	ARTIGOS A ELIMINAR / OCULTAR
1	130126001	Buchas (Taco) nylon 6mm	un				2019/12/31					ELI	ARTIGOS A ELIMINAR / OCULTAR
1	130127018	Cabos XV 3X1.5	un				2019/12/31	3.00	3.00	2.16	2.16	ELI	ARTIGOS A ELIMINAR / OCULTAR
1	130128001	Caixa Flexo 105*105*55 92022	un				2019/12/31					ELI	ARTIGOS A ELIMINAR / OCULTAR
1	130128002	Caixa Flexo 80*80*45 920112	un				2019/12/31					ELI	ARTIGOS A ELIMINAR / OCULTAR
1	130128003	Caixa Flexo 92012	un				2019/12/31					ELI	ARTIGOS A ELIMINAR / OCULTAR
1	130128004	Caixa Esgot sem tampa ou Greiha 40x40	un				2019/12/31					ELI	ARTIGOS A ELIMINAR / OCULTAR
1	130128005	Caixa CEMU	un				2019/12/31					ELI	ARTIGOS A ELIMINAR / OCULTAR

Arn.	Artigo		Localização			Quantidades			Valores		Natureza		
	Código	Designacao	Unid	X	Y	Z	Data Inicial	Qtd. Inicial	Existente	Inv. Inicial	Existente	Natureza	Designação
1	130128006	Caixa Quadro QN	un				2019/12/31					ELI	ARTIGOS A ELIMINAR / OCULTAR
1	130128007	Caixa Quitério +302 Me-2000	un				2019/12/31					ELI	ARTIGOS A ELIMINAR / OCULTAR
1	130128008	Caixa F100 Quitério +324 Me-2001	un				2019/12/31					ELI	ARTIGOS A ELIMINAR / OCULTAR
1	130128009	Caixa Terra Quiterio 2886 Me-785	un				2019/12/31					ELI	ARTIGOS A ELIMINAR / OCULTAR
1	130128010	Caixa Estanque Me -278	un				2019/12/31					ELI	ARTIGOS A ELIMINAR / OCULTAR
1	130128011	Caixa Contador	un				2019/12/31					ELI	ARTIGOS A ELIMINAR / OCULTAR
1	130128012	Caixa Medição Terra	un				2019/12/31					ELI	ARTIGOS A ELIMINAR / OCULTAR
1	130128013	Caixa Plexo 50*50*45 92012	un				2019/12/31					ELI	ARTIGOS A ELIMINAR / OCULTAR
1	130128014	Caixa Estanque	un				2019/12/31					ELI	ARTIGOS A ELIMINAR / OCULTAR
1	130128015	Caixa Abraçadeiras fivela obo 4.8x368	un				2019/12/31					ELI	ARTIGOS A ELIMINAR / OCULTAR
1	130128016	Caixa CCA	un				2019/12/31					ELI	ARTIGOS A ELIMINAR / OCULTAR
1	130128017	Caixa P100 Equipada	un				2019/12/31					ELI	ARTIGOS A ELIMINAR / OCULTAR
1	130128018	Caixa CCTP	un				2019/12/31					ELI	ARTIGOS A ELIMINAR / OCULTAR
1	130128019	Caixa Aparel. funda pladur	un				2019/12/31					ELI	ARTIGOS A ELIMINAR / OCULTAR
1	130128020	Caixa Terra 0286	un				2019/12/31					ELI	ARTIGOS A ELIMINAR / OCULTAR
1	130128021	Caixa 92012 LG	un				2019/12/31					ELI	ARTIGOS A ELIMINAR / OCULTAR
1	130128022	Caixa Brés 325	un				2019/12/31					ELI	ARTIGOS A ELIMINAR / OCULTAR
1	130128023	Caixa Brés 83	un				2019/12/31					ELI	ARTIGOS A ELIMINAR / OCULTAR
1	130128024	Caixa Brés 86	un				2019/12/31					ELI	ARTIGOS A ELIMINAR / OCULTAR
1	130129001	Terminal 16mm	un				2019/12/31					ELI	ARTIGOS A ELIMINAR / OCULTAR
1	130129002	Terminal 25mm	un				2019/12/31					ELI	ARTIGOS A ELIMINAR / OCULTAR
1	130129003	Terminal 25 Me-392	un				2019/12/31					ELI	ARTIGOS A ELIMINAR / OCULTAR
1	130129013	Terminal VD 50 Me -1703	un				2019/12/31					ELI	ARTIGOS A ELIMINAR / OCULTAR
1	130129014	Terminal c/ fêmea 10x20:150	un				2019/12/31					ELI	ARTIGOS A ELIMINAR / OCULTAR
2	130130001	Varões Roscado M 8 Bt	un				2019/12/31					ELI	ARTIGOS A ELIMINAR / OCULTAR
1	130131001	Vidros normal liso de 4mm (93x53mm)	un				2019/12/31					ELI	ARTIGOS A ELIMINAR / OCULTAR
1	130131002	Vidros normal liso de 4mm (125.5x53mm)	un				2019/12/31					ELI	ARTIGOS A ELIMINAR / OCULTAR
1	130131003	Vidros normal liso de 4mm (101.5x46.5mm)	un				2019/12/31					ELI	ARTIGOS A ELIMINAR / OCULTAR
1	130131004	Vidros normal liso de 4mm (101.0x46.5mm)	un				2019/12/31					ELI	ARTIGOS A ELIMINAR / OCULTAR
1	130131005	Vidros normal liso de 4mm (115x54mm)	un				2019/12/31					ELI	ARTIGOS A ELIMINAR / OCULTAR

Arm.	Artigo		Localização			Quantidades					Valores		Natureza	
	Código	Designação	Unid.	X	Y	Z	Data Inicial	Qtd. Inicial	Existente	Inv. Inicial	Existente	Natureza	Designação	
1	130131006	Vidros normal liso de 4mm (232x53mm)	un				2019/12/31					ELI	ARTIGOS A ELIMINAR / OCULTAR	
1	130131007	Vidros normal liso de 4mm (155x46.5mm)	un				2019/12/31					ELI	ARTIGOS A ELIMINAR / OCULTAR	
1	130131008	Vidros Acrílico Cristal 5mm (1.925x1.200m)	un				2019/12/31					ELI	ARTIGOS A ELIMINAR / OCULTAR	
1	130131009	Vidros Acrílico Cristal 5mm (1.925x0.940m)	un				2019/12/31					ELI	ARTIGOS A ELIMINAR / OCULTAR	
1	130131010	Vidros liso de 4mm 66*71,5	un				2019/12/31					ELI	ARTIGOS A ELIMINAR / OCULTAR	
1	130131011	Vidros liso de 4mm 82*120	un				2019/12/31					ELI	ARTIGOS A ELIMINAR / OCULTAR	
1	130131012	Vidros liso de 4mm 75*106,5	un				2019/12/31					ELI	ARTIGOS A ELIMINAR / OCULTAR	
1	130131013	Vidros liso de 4mm 82,7*120	un				2019/12/31					ELI	ARTIGOS A ELIMINAR / OCULTAR	
1	130131014	Vidros liso de 4mm 77*143	un				2019/12/31					ELI	ARTIGOS A ELIMINAR / OCULTAR	
1	130131015	Vidros Redondo Diametro 109,5	un				2019/12/31					ELI	ARTIGOS A ELIMINAR / OCULTAR	
1	130131016	Vidros liso de 4mm c/arestas Boleadas	un				2019/12/31					ELI	ARTIGOS A ELIMINAR / OCULTAR	
1	130131017	Vidros máscara	un				2019/12/31					ELI	ARTIGOS A ELIMINAR / OCULTAR	
1	130134001	Pressostato 220V PM12	un				2019/12/31					ELI	ARTIGOS A ELIMINAR / OCULTAR	
1	130135001	Chapas Terra 100x50	un				2019/12/31					ELI	ARTIGOS A ELIMINAR / OCULTAR	
1	130135002	Chapas Terra Me-856	un				2019/12/31					ELI	ARTIGOS A ELIMINAR / OCULTAR	
1	130138001	Casquilhos Latão MF 11/2X11/4	un				2019/12/31					ELI	ARTIGOS A ELIMINAR / OCULTAR	
1	130138002	Casquilhos Latão MF 11/4X1	un				2019/12/31					ELI	ARTIGOS A ELIMINAR / OCULTAR	
1	130138003	Casquilhos Latão duplo 1 1/2	un				2019/12/31					ELI	ARTIGOS A ELIMINAR / OCULTAR	
1	130138004	Casquilhos Latão duplo 1x3/4	un				2019/12/31					ELI	ARTIGOS A ELIMINAR / OCULTAR	
1	130138005	Casquilhos Latão duplo 3/4	un				2019/12/31					ELI	ARTIGOS A ELIMINAR / OCULTAR	
1	130138006	Casquilhos Latão	un				2019/12/31					ELI	ARTIGOS A ELIMINAR / OCULTAR	
1	130138007	Casquilhos Latão MF 1X3X4	un				2019/12/31					ELI	ARTIGOS A ELIMINAR / OCULTAR	
1	130139001	Sacc uniões Cx t	un				2019/12/31					ELI	ARTIGOS A ELIMINAR / OCULTAR	
1	130146001	Colas Extra Forte 125ml	un				2019/12/31					ELI	ARTIGOS A ELIMINAR / OCULTAR	
1	130150001	Olho de Boi redondo	un				2019/12/31					ELI	ARTIGOS A ELIMINAR / OCULTAR	
1	130153001	Extensões c/ Terra Tripl. 3m	un				2019/12/31					ELI	ARTIGOS A ELIMINAR / OCULTAR	
1	130153002	Extensões Sext. c/Terra 3m c/interruptor	un				2019/12/31					ELI	ARTIGOS A ELIMINAR / OCULTAR	
1	130153003	Extensões C/Interruptor	un				2019/12/31					ELI	ARTIGOS A ELIMINAR / OCULTAR	
1	130153004	Extensões c/ Terra Tripl. 5m	un				2019/12/31					ELI	ARTIGOS A ELIMINAR / OCULTAR	
1	130153005	Extensões Tomada Múltipla	un				2019/12/31					ELI	ARTIGOS A ELIMINAR / OCULTAR	

[Handwritten signatures and initials in blue ink]

Arm.	Artigo			Localização			Quantidades			Valores		Natureza	
	Código	Designacao	Unid	X	Y	Z	Data Inicial	Qtd. Inicial	Existente	Inv. Inicial	Existente	Natureza	Designação
1	130153006	Extensões Sext. c/terra 1,5m c/interr.	un				2019/12/31					ELI	ARTIGOS A ELIMINAR / OCULTAR
1	130155005	Fichas Macho Borracha 2000M	un				2019/12/31					ELI	ARTIGOS A ELIMINAR / OCULTAR
1	130155006	Fichas Femea Borracha 2000F	un				2019/12/31					ELI	ARTIGOS A ELIMINAR / OCULTAR
1	130158001	Porca 8M	un				2019/12/31					ELI	ARTIGOS A ELIMINAR / OCULTAR
1	130158003	Porca M8	un				2019/12/31					ELI	ARTIGOS A ELIMINAR / OCULTAR
1	130159001	Curvas PVC Din 110x45	un				2019/12/31					ELI	ARTIGOS A ELIMINAR / OCULTAR
1	130159002	Curvas PVC Din 50x45	un				2019/12/31					ELI	ARTIGOS A ELIMINAR / OCULTAR
1	130159003	Curvas Simples PPFV 50	un				2019/12/31					ELI	ARTIGOS A ELIMINAR / OCULTAR
1	130159004	Curvas PVC Din 125x45	un				2019/12/31					ELI	ARTIGOS A ELIMINAR / OCULTAR
1	130159005	Curvas PVC Din 40x87	un				2019/12/31					ELI	ARTIGOS A ELIMINAR / OCULTAR
1	130159006	Curvas PVC Din 75x87	un				2019/12/31					ELI	ARTIGOS A ELIMINAR / OCULTAR
1	130159007	Curvas PVC DIN/KA 45-40 M/M	un				2019/12/31					ELI	ARTIGOS A ELIMINAR / OCULTAR
1	130160001	Taco Latão M 1/2	un				2019/12/31					ELI	ARTIGOS A ELIMINAR / OCULTAR
1	130161001	Calha 40x12.5	un				2019/12/31					ELI	ARTIGOS A ELIMINAR / OCULTAR
1	130161002	Calha DLP Br 40x20	un				2019/12/31					ELI	ARTIGOS A ELIMINAR / OCULTAR
1	130161003	Calha DLP Passagem Chão	un				2019/12/31					ELI	ARTIGOS A ELIMINAR / OCULTAR
1	130161004	Calha DLP Br 20x12.5	un				2019/12/31					ELI	ARTIGOS A ELIMINAR / OCULTAR
1	130161005	Calha Mini calha 20x12,5 Br Adesiva	un				2019/12/31					ELI	ARTIGOS A ELIMINAR / OCULTAR
1	130161006	Calha 110x50 Branca Efapel	un				2019/12/31					ELI	ARTIGOS A ELIMINAR / OCULTAR
1	130161007	Calha Adesiva 12x7	un				2019/12/31					ELI	ARTIGOS A ELIMINAR / OCULTAR
1	130161008	Calha Adesiva 20x12.5	un				2019/12/31					ELI	ARTIGOS A ELIMINAR / OCULTAR
1	130161009	Calha Efapel 75x50	un				2019/12/31					ELI	ARTIGOS A ELIMINAR / OCULTAR
1	130161010	Calha Efapel 32x16	un				2019/12/31					ELI	ARTIGOS A ELIMINAR / OCULTAR
1	130161011	Calha Efapel 20x12.5	un				2019/12/31					ELI	ARTIGOS A ELIMINAR / OCULTAR
1	130161012	Calha Efapel 20*12,5	un				2019/12/31					ELI	ARTIGOS A ELIMINAR / OCULTAR
1	130161013	Calha Passagem chão 75x17	un				2019/12/31					ELI	ARTIGOS A ELIMINAR / OCULTAR
1	130161014	Calha Din para disjuntores	mt				2019/12/31					ELI	ARTIGOS A ELIMINAR / OCULTAR
1	130162001	Espelho duplo vertical classic	un				2019/12/31					ELI	ARTIGOS A ELIMINAR / OCULTAR
1	130162002	Espelho Simples	un				2019/12/31					ELI	ARTIGOS A ELIMINAR / OCULTAR
1	130162003	Espelho Duplo	un				2019/12/31					ELI	ARTIGOS A ELIMINAR / OCULTAR

Arms	Artigo			Localização			Quantidades				Valores		Natureza	
	Código	Designação	Unid	X	Y	Z	Data Inicial	Qtd. Inicial	Existente	Inv. Inicial	Existente	Natureza	Designação	
1	130165001	Tampa PP C/Arc reforçado 40x40cm	un				2019/12/31					ELI	ARTIGOS A ELIMINAR / OCULTAR	
1	130165002	Tampa Latão F 1/2	un				2019/12/31					ELI	ARTIGOS A ELIMINAR / OCULTAR	
1	130165003	Tampa de ferro fundido 1210x807mm	un				2019/12/31					ELI	ARTIGOS A ELIMINAR / OCULTAR	
1	130165004	Tampa 50x50 Mosaico Ferro Fundido	un				2019/12/31					ELI	ARTIGOS A ELIMINAR / OCULTAR	
1	130167001	Disjuntores 3*16A ABB	un				2019/12/31					ELI	ARTIGOS A ELIMINAR / OCULTAR	
1	130167002	Disjuntores 16A ABB	un				2019/12/31					ELI	ARTIGOS A ELIMINAR / OCULTAR	
1	130167003	Disjuntores 4X32A ABB S204 C32	un				2019/12/31					ELI	ARTIGOS A ELIMINAR / OCULTAR	
1	130167004	Disjuntores 10A ABB	un				2019/12/31					ELI	ARTIGOS A ELIMINAR / OCULTAR	
1	130167005	Disjuntores 20A ABB	un				2019/12/31					ELI	ARTIGOS A ELIMINAR / OCULTAR	
1	130167006	Disjuntores 6A ABB	un				2019/12/31					ELI	ARTIGOS A ELIMINAR / OCULTAR	
1	130167007	Disjuntores 2P Corte F/M 10* 20A	un				2019/12/31					ELI	ARTIGOS A ELIMINAR / OCULTAR	
1	130167008	Disjuntores S201N 16A Bipolar	un				2019/12/31					ELI	ARTIGOS A ELIMINAR / OCULTAR	
1	130167009	Disjuntores 16A	un				2019/12/31					ELI	ARTIGOS A ELIMINAR / OCULTAR	
1	130167010	Disjuntores Bipolar	un				2019/12/31					ELI	ARTIGOS A ELIMINAR / OCULTAR	
1	130167011	Disjuntores 4 x 25A Tetrapolar	un				2019/12/31					ELI	ARTIGOS A ELIMINAR / OCULTAR	
1	130167012	Disjuntores S541N 10A BIPOLAR	un				2019/12/31					ELI	ARTIGOS A ELIMINAR / OCULTAR	
1	130167013	Disjuntores NBS 2,5/4	un				2019/12/31					ELI	ARTIGOS A ELIMINAR / OCULTAR	
1	130173001	Joelho Com Pater 16x1/2 Flex	un				2019/12/31					ELI	ARTIGOS A ELIMINAR / OCULTAR	
1	130173002	Joelho Latão FF 2	un				2019/12/31					ELI	ARTIGOS A ELIMINAR / OCULTAR	
1	130173003	Joelho Latão FF 1"	un				2019/12/31					ELI	ARTIGOS A ELIMINAR / OCULTAR	
1	130173004	Joelho Latão MF 1"	un				2019/12/31					ELI	ARTIGOS A ELIMINAR / OCULTAR	
1	130173005	Joelho C/Pater 20x3/4 Flex	un				2019/12/31					ELI	ARTIGOS A ELIMINAR / OCULTAR	
1	130173006	Joelho Latão FF 3/4	un				2019/12/31					ELI	ARTIGOS A ELIMINAR / OCULTAR	
1	130173007	Joelho Latão MF 11/2	un				2019/12/31					ELI	ARTIGOS A ELIMINAR / OCULTAR	
1	130173008	Joelho Latão FF 11/2	un				2019/12/31					ELI	ARTIGOS A ELIMINAR / OCULTAR	
1	130173009	Joelho fêmea PPFV	un				2019/12/31					ELI	ARTIGOS A ELIMINAR / OCULTAR	
1	130175001	Fechaduras Quadro Electrico	un				2019/12/31					ELI	ARTIGOS A ELIMINAR / OCULTAR	
1	130176001	Fitas Auto-adesiva 50x3x15	un				2019/12/31					ELI	ARTIGOS A ELIMINAR / OCULTAR	
1	130178002	Lâmpadas Halogeno Dicon. 220v 50w GU10	un				2019/12/31					ELI	ARTIGOS A ELIMINAR / OCULTAR	
1	130178003	Lâmpadas Fluorescente F18W/84	un				2019/12/31					ELI	ARTIGOS A ELIMINAR / OCULTAR	
1	130178004	Lâmpadas 3w T5	un				2019/12/31	3,00	3,00	21,60	21,60	ELI	ARTIGOS A ELIMINAR / OCULTAR	

Arm.	Artigo			Localização			Quantidades			Valores		Natureza	
	Código	Designacao	Unid	X	Y	Z	Data Inicial	Qtd. Inicial	Existente	Inv. Inicial	Existente	Natureza	Designação
1	130179001	Boia Vedação Completa Mira	un				2019/12/31					ELI	ARTIGOS A ELIMINAR / OCULTAR
1	130179002	Boia para Torneira Boia Mira	un				2019/12/31					ELI	ARTIGOS A ELIMINAR / OCULTAR
1	130182001	Diferencial 4*40A 0.03	un				2019/12/31					ELI	ARTIGOS A ELIMINAR / OCULTAR
1	130182002	Diferencial 4x63A 0,3	un				2019/12/31					ELI	ARTIGOS A ELIMINAR / OCULTAR
1	130182003	Diferencial 2X63 0.03ABB	un				2019/12/31					ELI	ARTIGOS A ELIMINAR / OCULTAR
1	130183001	Régua Barrete 2*16mm 34002 legrand	un				2019/12/31					ELI	ARTIGOS A ELIMINAR / OCULTAR
1	130183002	Régua Junção 10mm 34225	un				2019/12/31					ELI	ARTIGOS A ELIMINAR / OCULTAR
1	130183005	Régua Junção 16mm 34227	un				2019/12/31					ELI	ARTIGOS A ELIMINAR / OCULTAR
1	130183006	Régua junção 6mm 34223	un				2019/12/31					ELI	ARTIGOS A ELIMINAR / OCULTAR
1	130184001	Projector Iodetos Met 400W	un				2019/12/31					ELI	ARTIGOS A ELIMINAR / OCULTAR
1	130184002	Projector Iodetos	un				2019/12/31					ELI	ARTIGOS A ELIMINAR / OCULTAR
1	130184003	Projector Basc Dourado	un				2019/12/31					ELI	ARTIGOS A ELIMINAR / OCULTAR
1	130184004	Projector Transf.Halogeneo 12v 50va	un				2019/12/31					ELI	ARTIGOS A ELIMINAR / OCULTAR
1	130184005	Projector E27	un				2019/12/31					ELI	ARTIGOS A ELIMINAR / OCULTAR
1	130184006	Projector Lago exterior "Aqua"	un				2019/12/31					ELI	ARTIGOS A ELIMINAR / OCULTAR
1	130184007	Projector Lago submersível "Aqua"	un				2019/12/31					ELI	ARTIGOS A ELIMINAR / OCULTAR
1	130184008	Projector 120 W	un				2019/12/31					ELI	ARTIGOS A ELIMINAR / OCULTAR
1	130184009	Projector 180 W	un				2019/12/31					ELI	ARTIGOS A ELIMINAR / OCULTAR
1	130184010	Projector 10W - 1 Led	un				2019/12/31					ELI	ARTIGOS A ELIMINAR / OCULTAR
1	130184011	Projector 20W - 1 Led	un				2019/12/31					ELI	ARTIGOS A ELIMINAR / OCULTAR
1	130184012	Projector 18 W	un				2019/12/31					ELI	ARTIGOS A ELIMINAR / OCULTAR
1	130185001	Interruptor Horário 16A Diar. c/Res03740	un				2019/12/31					ELI	ARTIGOS A ELIMINAR / OCULTAR
1	130185002	Interruptor Horário	un				2019/12/31					ELI	ARTIGOS A ELIMINAR / OCULTAR
1	130185003	Interruptor Boia Key 5 mts	un				2019/12/31					ELI	ARTIGOS A ELIMINAR / OCULTAR
1	130185004	Interruptor Sumo	un				2019/12/31					ELI	ARTIGOS A ELIMINAR / OCULTAR
1	130185005	Interruptor Dif 4P 80* 0.3 08714	un				2019/12/31					ELI	ARTIGOS A ELIMINAR / OCULTAR
1	130185006	Interruptor Ext. 37011 Efa	un				2019/12/31					ELI	ARTIGOS A ELIMINAR / OCULTAR
1	130185007	Interruptor horário ME-2126	un				2019/12/31					ELI	ARTIGOS A ELIMINAR / OCULTAR
1	130185008	Interruptor est.ext. Legrand	un				2019/12/31					ELI	ARTIGOS A ELIMINAR / OCULTAR
1	130186001	Tubo Corrugado 40	mt				2019/12/31					ELI	ARTIGOS A ELIMINAR / OCULTAR

Arq.	Artigo			Localização			Quantidades		Valores		Natureza		
	Código	Descrição	Unid.	1	2	3	Data Inicial	Qtd. Inicial	Existente	Inv. Inicial	Existente	Natureza	Designação
1	130186002	Tubo PVC Din 110	un				2019/12/31					ELI	ARTIGOS A ELIMINAR / OCULTAR
1	130186003	Tubo Polietileno 8 Kg	un				2019/12/31					ELI	ARTIGOS A ELIMINAR / OCULTAR
1	130186004	Tubo Anelado 32	un				2019/12/31					ELI	ARTIGOS A ELIMINAR / OCULTAR
1	130186005	Tubo Anelado 25	un				2019/12/31					ELI	ARTIGOS A ELIMINAR / OCULTAR
1	130186006	Tubo Wrisboflex 16	un				2019/12/31					ELI	ARTIGOS A ELIMINAR / OCULTAR
1	130186007	Tubo Wrisboflex 20	un				2019/12/31					ELI	ARTIGOS A ELIMINAR / OCULTAR
1	130186008	Tubo Wrisboflex 25	un				2019/12/31					ELI	ARTIGOS A ELIMINAR / OCULTAR
1	130186009	Tubo Wirsbo 12x 1.70	un				2019/12/31					ELI	ARTIGOS A ELIMINAR / OCULTAR
1	130186010	Tubo Anelado 20	un				2019/12/31					ELI	ARTIGOS A ELIMINAR / OCULTAR
1	130186011	Tubo Flex 40/50x40/50	un				2019/12/31					ELI	ARTIGOS A ELIMINAR / OCULTAR
1	130186012	Tubo Flexível 32/40	un				2019/12/31					ELI	ARTIGOS A ELIMINAR / OCULTAR
1	130186013	Tubo Mangueira	kl				2019/12/31					ELI	ARTIGOS A ELIMINAR / OCULTAR
1	130186014	Tubo de Banca	un				2019/12/31					ELI	ARTIGOS A ELIMINAR / OCULTAR
1	130186015	Tubo Corrugado 63	un				2019/12/31					ELI	ARTIGOS A ELIMINAR / OCULTAR
1	130186016	Tubo 80x40x2mm	un				2019/12/31					ELI	ARTIGOS A ELIMINAR / OCULTAR
1	130186017	Tubo Hidronil 3/4 EC	un				2019/12/31					ELI	ARTIGOS A ELIMINAR / OCULTAR
1	130186018	Tubo Flex simples 32/40 A-111 Jinten	un				2019/12/31					ELI	ARTIGOS A ELIMINAR / OCULTAR
1	130186019	Tubo Anelado 16 89850	un				2019/12/31					ELI	ARTIGOS A ELIMINAR / OCULTAR
1	130186020	Tubo Corrugado 50	un				2019/12/31					ELI	ARTIGOS A ELIMINAR / OCULTAR
1	130186021	Tubo VD 20	un				2019/12/31					ELI	ARTIGOS A ELIMINAR / OCULTAR
1	130186022	Tubo extensível A-104	un				2019/12/31					ELI	ARTIGOS A ELIMINAR / OCULTAR
1	130186023	Tubo polietileno 16kg*3/4	un				2019/12/31					ELI	ARTIGOS A ELIMINAR / OCULTAR
1	130187001	Quadros Tey saliente 8 Mod. S108	un				2019/12/31					ELI	ARTIGOS A ELIMINAR / OCULTAR
1	130187002	Quadros TEVKV	un				2019/12/31					ELI	ARTIGOS A ELIMINAR / OCULTAR
1	130187003	Quadros Coman 330v Trifásico	un				2019/12/31					ELI	ARTIGOS A ELIMINAR / OCULTAR
1	130187004	Quadros Comand. NTE Digital 12 A	un				2019/12/31					ELI	ARTIGOS A ELIMINAR / OCULTAR
1	130187005	Quadros Estanque IP65 Dif EDP + INT 2X(2X20)	un				2019/12/31					ELI	ARTIGOS A ELIMINAR / OCULTAR
1	130187006	Quadros Electrificado Me 1995	un				2019/12/31					ELI	ARTIGOS A ELIMINAR / OCULTAR
1	130187007	Quadros Hager FL 22SB	un				2019/12/31					ELI	ARTIGOS A ELIMINAR / OCULTAR
1	130187008	Quadros QUIT+412	un				2019/12/31					ELI	ARTIGOS A ELIMINAR / OCULTAR

Arm.	Artigo		Localização			Quantidades			Valores		Natureza		
	Código	Designacao	Unid	X	Y	Z	Data Inicial	Qtd. Inicial	Existente	Inv. Inicial	Existente	Natureza	Designação
1	130187009	Quadros Fusível AM	un				2019/12/31					ELI	ARTIGOS A ELIMINAR / OCULTAR
1	130187010	Quadros Electrico	un				2019/12/31					ELI	ARTIGOS A ELIMINAR / OCULTAR
1	130187011	Quadros Adaptador	un				2019/12/31					ELI	ARTIGOS A ELIMINAR / OCULTAR
1	130188	Tomada dupla c/terra c/alveolos protegidos "suno"	un				2019/12/31					ELI	ARTIGOS A ELIMINAR / OCULTAR
1	130189	Tomada telefone ext. Rita "Rfapel"	un				2019/12/31					ELI	ARTIGOS A ELIMINAR / OCULTAR
1	130190001	Suporte P/Projector Halogeneo GUL0	un				2019/12/31					ELI	ARTIGOS A ELIMINAR / OCULTAR
1	130190002	Suporte E 27 (Pendural)	un				2019/12/31					ELI	ARTIGOS A ELIMINAR / OCULTAR
1	130190003	Suporte DDE	un				2019/12/31					ELI	ARTIGOS A ELIMINAR / OCULTAR
1	130190004	Suporte E 27 Rfapel 81201	un				2019/12/31					ELI	ARTIGOS A ELIMINAR / OCULTAR
1	130190005	Suporte cerâmica	un				2019/12/31					ELI	ARTIGOS A ELIMINAR / OCULTAR
1	130191002	Tomadas de Embutir com terra e alvelos protegidos	un				2019/12/31					ELI	ARTIGOS A ELIMINAR / OCULTAR
1	130191003	Tomadas de Embutir dupla com Terra	un				2019/12/31					ELI	ARTIGOS A ELIMINAR / OCULTAR
1	130192001	Reactancias BSM 150L	un				2019/12/31					ELI	ARTIGOS A ELIMINAR / OCULTAR
1	130193001	Pente Ligação 3P 04942	un				2019/12/31					ELI	ARTIGOS A ELIMINAR / OCULTAR
1	130194001	Ligadores Terra Isol. 8x1 04832	un				2019/12/31					ELI	ARTIGOS A ELIMINAR / OCULTAR
1	130194002	Ligadores Neutro Isol. 8 04842	un				2019/12/31					ELI	ARTIGOS A ELIMINAR / OCULTAR
1	130194003	Ligadores Wago 5x2,5	un				2019/12/31					ELI	ARTIGOS A ELIMINAR / OCULTAR
1	130194004	Ligadores Wago 222-415 flex 5	un				2019/12/31					ELI	ARTIGOS A ELIMINAR / OCULTAR
1	130194005	Ligadores Neutro 12 04844	un				2019/12/31					ELI	ARTIGOS A ELIMINAR / OCULTAR
1	130194006	Ligadores Wago 3	un				2019/12/31					ELI	ARTIGOS A ELIMINAR / OCULTAR
1	130194007	Ligadores Wago 9	un				2019/12/31					ELI	ARTIGOS A ELIMINAR / OCULTAR
1	130194008	Ligadores Torix T6	un				2019/12/31					ELI	ARTIGOS A ELIMINAR / OCULTAR
1	130194009	Ligadores Terra Isol. 12X16 04834	un				2019/12/31					ELI	ARTIGOS A ELIMINAR / OCULTAR
1	130194010	Ligadores cabo torçada	un				2019/12/31					ELI	ARTIGOS A ELIMINAR / OCULTAR
1	130195001	Tampa PP com Aro Reforçado 40x40	un				2019/12/31					ELI	ARTIGOS A ELIMINAR / OCULTAR
1	130195002	Tampa Reforçada sem Aro 40x40	un				2019/12/31					ELI	ARTIGOS A ELIMINAR / OCULTAR
1	130195003	Tampa PVC 40	un				2019/12/31					ELI	ARTIGOS A ELIMINAR / OCULTAR
1	130195004	Tampa para caixa aplique 402 JSL	un				2019/12/31					ELI	ARTIGOS A ELIMINAR / OCULTAR
1	130195005	Tampa Cromada	un				2019/12/31					ELI	ARTIGOS A ELIMINAR / OCULTAR

Am.	Artigo		Localização			Quantidades			Valores		Natureza		
	Código	Designação	Unid	X	Y	Z	Data Inicial	Qtd. Inicial	Existente	Inv. Inicial	Existente	Natureza	Designação
1	130196001	Placa para Sifão	un				2019/12/31					ELI	ARTIGOS A ELIMINAR / OCULTAR
1	130197001	Aumento PVC Din 50X40	un				2019/12/31					ELI	ARTIGOS A ELIMINAR / OCULTAR
1	130197002	Aumento Cromado 1.5 cm	un				2019/12/31					ELI	ARTIGOS A ELIMINAR / OCULTAR
1	130198001	Passador Esfera 3/4	un				2019/12/31					ELI	ARTIGOS A ELIMINAR / OCULTAR
1	130199001	Canhão Dep. 3/4x1"	un				2019/12/31					ELI	ARTIGOS A ELIMINAR / OCULTAR
1	130199002	Canhão Macho 3/4	un				2019/12/31					ELI	ARTIGOS A ELIMINAR / OCULTAR
1	130199003	Canhão Fêmea 1 1/2	un				2019/12/31					ELI	ARTIGOS A ELIMINAR / OCULTAR
1	132001001	Manga Flexível 25 Wirsbo	un				2019/12/31						
1	132001002	Manga Manga Plástica	un				2019/12/31						
1	132003	Manga isolamento	un				2019/12/31						
1	132004	Manga termoretrátil 55/16	un				2019/12/31						
1	132005	Manga termoretrátil 22/6	un				2019/12/31						
1	139901001	Baterias 12V 40AH pos.dir.	un				2019/12/31						
1	139901002	Baterias TB 12V 100H dir + eco valor	un				2019/12/31						
1	139901003	Baterias 70AH para Parômetros	un				2019/12/31						
1	139901004	Baterias Portes	un				2019/12/31						
1	139902001	Equipamentos Fios Elétricos p; SM4260/SM4270	un				2019/12/31						
1	139905001	Extensão Tripla 5	un				2019/12/31						
1	139905002	Extensão Sext. c/terra c/interruptor	un				2019/12/31						
1	139905003	Extensão seis elementos	un				2019/12/31						
1	139905004	Extensão quadrupla	un				2019/12/31						
1	139906001	Cabo Jack/Jack 6	un				2019/12/31						
1	139907001	Iluminação Cênica	un				2019/12/31						
1	139908001	Ferrôscato para cilindro	un				2019/12/31						
1	139909001	Fios De Ligação	un				2019/12/31						
1	139909002	Fios V 1,5	un				2019/12/31						
1	139909003	Fios Coluna	un				2019/12/31						
1	139909004	Fios FV 16	un				2019/12/31						
1	139910001	Castelo para Passador	un				2019/12/31						
1	139910002	Castelo 1/2 Curto	un				2019/12/31						
1	139911001	Manipulo Tricórnio	un				2019/12/31						
1	139911002	Manipulo Série Popular	un				2019/12/31						
1	139911003	Manipulo Para Torneira	un				2019/12/31						
1	139913001	Armadura Emerg.Lumilite 2X3W	un				2019/12/31						
1	139913002	Armadura Estanque 1x36	un				2019/12/31						
1	139913003	Armadura Emergencia	un				2019/12/31						
1	139913004	Armadura Fluorescente 16W	un				2019/12/31						
1	139914001	Detector Astira OS - 465A	un				2019/12/31						
1	139915001	Sensor ZM-12010	un				2019/12/31						
1	139915002	Sensor inox	un				2019/12/31						
1	139916001	Lâmpada NLT - T8 400W	un				2019/12/31						

Arm.	Artigo			Localização			Quantidades			Valores		Natureza	
	Código	Designacao	Unid	X	Y	Z	Data Inicial	Qtd. Inicial	Existente	Inv. Inicial	Existente	Natureza	Designação
1	139917001	Tampão PVC 50	un				2019/12/31						
1	139918001	Bucim c/sede porca PG 13.5	un				2019/12/31						
1	139919001	Parafuso p/chapa de terra	un				2019/12/31					ELI	ARTIGOS A ELIMINAR / OCULTAR
1	139920001	Terminações e ligações para cabo LSVAV 4X16MM2	un				2019/12/31						
1	139921001	Fusíveis APC NH 0063A	un				2019/12/31						
1	139922001	Auto de Entrega e Termo de Responsabilidade	un				2019/12/31						
1	139925001	Chicote Telefone RJ11	un				2019/12/31						
1	139926001	Resistencia 7 elementos	un				2019/12/31						
1	139926002	Resistencia Kaneta - 1000w	un				2019/12/31						
1	139961001	Topos Calha 75x50	un				2019/12/31						
1	139961002	Topos Calha 32x16	un				2019/12/31						
1	139962001	Eletrobomba EFALU E-EM200 2CV 400V INOX	un				2019/12/31						
1	139963001	Abertura Alcapões -acabamento	un				2019/12/31						
1	139964001	Focos de encastrar quadrados	un				2019/12/31						
1	139965001	Transformador 230v 12v	un				2019/12/31						
1	139966001	Camp. com transformador incorporado	un				2019/12/31						
1	139967001	Latão acoplamento rápido swift fêmea 1"	un				2019/12/31						
1	139967002	Latão acoplamento mangueira swift 3/4	un				2019/12/31						
1	139968001	Base corte neutro TCO	un				2019/12/31						
1	139968002	Base Contador 220	un				2019/12/31						
1	139969001	Corta Circuito Tripolar 22x58	un				2019/12/31						
1	139971001	kit Parafusos + Porcas + Anilhas para Rack	un				2019/12/31						
1	139972001	Kit Eléctrico p/ SM4440/SM4260	un				2019/12/31						
1	139973001	Lustre est.ext. legrand	un				2019/12/31						
1	190109001	Balde De pintura 12L					2019/12/31					ELI	ARTIGOS A ELIMINAR / OCULTAR
1	190109002	Balde Tinta (Branco Sujo) Dyrup 15 Litros					2019/12/31					ELI	ARTIGOS A ELIMINAR / OCULTAR
1	190109003	Balde Primário Branco 15 Litros					2019/12/31					ELI	ARTIGOS A ELIMINAR / OCULTAR
1	190109004	Balde 4 Lts Esmalte Branco					2019/12/31					ELI	ARTIGOS A ELIMINAR / OCULTAR
1	190109005	Balde 4 Lts Esmalte Amarelo					2019/12/31					ELI	ARTIGOS A ELIMINAR / OCULTAR
1	190109006	Balde 4 Lts Esmalte Vermelho					2019/12/31					ELI	ARTIGOS A ELIMINAR / OCULTAR
1	190109007	Balde 4 Lts Esmalte Azul					2019/12/31					ELI	ARTIGOS A ELIMINAR / OCULTAR
1	190109008	Balde 4 Lts Esmalte Verde					2019/12/31					ELI	ARTIGOS A ELIMINAR / OCULTAR
1	190109009	Balde 15 Lts Xylophève					2019/12/31					ELI	ARTIGOS A ELIMINAR / OCULTAR
1	190110001	Rolo de pintura	un				2019/12/31					ELI	ARTIGOS A ELIMINAR / OCULTAR
1	2820	Manga	un				2019/12/31						

Arm.	Artigo		Localização			Quantidades			Valores		Natureza		
	Código	Designação	Unid	X	Y	Z	Data Inicial	Qtd. Inicial	Existente	Inv. Inicial	Existente	Natureza	Designação
1	830801001	Momox. Lavatório Prado Cro.	un				2019/12/31						
99	020113004	Cantoneira 30*30 br	un				2019/12/31					ELI	ARTIGOS A ELIMINAR / OCULTAR
99	020201010	Abraçadeiras Fivela	un				2019/12/31					ELI	ARTIGOS A ELIMINAR / OCULTAR
99	020265001	Tecto falso em gesso cartonado	un				2019/12/31					ELI	ARTIGOS A ELIMINAR / OCULTAR
99	020561001	Espuma poliuretano	un				2019/12/31					ELI	ARTIGOS A ELIMINAR / OCULTAR
99	021061001	Desinfetante - Divosan forte VTS - 20 Lts	un				2019/12/31					ELI	ARTIGOS A ELIMINAR / OCULTAR
99	023901006	Rolo de fita sinalizadora	un				2019/12/31					ELI	ARTIGOS A ELIMINAR / OCULTAR
99	023901007	Rolo de fita adesiva para tecido	un				2019/12/31					ELI	ARTIGOS A ELIMINAR / OCULTAR
99	023901008	Rolo de fita adesiva térmica	un				2019/12/31					ELI	ARTIGOS A ELIMINAR / OCULTAR
99	023903001	Diluente 4L	un				2019/12/31					ELI	ARTIGOS A ELIMINAR / OCULTAR
99	023903002	Diluente 1L	un				2019/12/31					ELI	ARTIGOS A ELIMINAR / OCULTAR
99	110135001	Automatismo para portão de correr	un				2019/12/31					ELI	ARTIGOS A ELIMINAR / OCULTAR
99	130121003	Bombas Circuladora Monofásica TypTop S 39/7	un				2019/12/31					ELI	ARTIGOS A ELIMINAR / OCULTAR
99	130121005	Bombas Circuladora 25/1/80-220V	un				2019/12/31					ELI	ARTIGOS A ELIMINAR / OCULTAR
99	130121006	Bombas Circuladora 30/1/80-380v	un				2019/12/31					ELI	ARTIGOS A ELIMINAR / OCULTAR
99	130121007	Bombas de Aguas Fluviais	un				2019/12/31					ELI	ARTIGOS A ELIMINAR / OCULTAR
99	139902002	Equipamentos Reparação ar condicionado	un				2019/12/31						
99	139902003	Equipamentos Aquecedor	un				2019/12/31						
99	139902004	Equipamentos Sistema de Segurança contra a Intrusão e Videovigilância	un				2019/12/31						
99	139902005	Equipamentos Reparação e Transporte de marmitta "Pacor"	un				2019/12/31						
99	139907002	Iluminação Luminária F200 150 W DA SONERES	un				2019/12/31						
99	139907003	Iluminação Substituição de Coluna de Iluminação	un				2019/12/31						
99	139912001	Mudança de Aparelhos de Ar Condicionado	un				2019/12/31						
99	139962002	Eletrobomba 2CP32/2000 4CV T	un				2019/12/31						
99	139970001	Reparação Quadro elétrico	un				2019/12/31						

TOTALS :

736,35

764,77

Código da Conta : 33.7 - Matérias de consumo clínico

Anc : 2020

1	060201	Água Oxigenada 250 ml	un				2019/12/31					ELI	ARTIGOS A ELIMINAR / OCULTAR
---	--------	-----------------------	----	--	--	--	------------	--	--	--	--	-----	------------------------------

Arm.	Artigo		Localização			Quantidades			Valores		Natureza		
	Código	Designacao	Unid	X	Y	Z	Data Inicial	Qtd. Inicial	Existente	Inv. Inicial	Existente	Natureza	Designação
1	060202	Água Oxigenada	un				2019/12/31					ELI	ARTIGOS A ELIMINAR / OCULTAR
1	060203001	Água Oxigenada Alvita 10 V 250 ML	un				2019/12/31					ELI	ARTIGOS A ELIMINAR / OCULTAR
1	060301	Algodão Hidrofilo 70 G Britos	un				2019/12/31					ELI	ARTIGOS A ELIMINAR / OCULTAR
1	060302001	Algodão Algodão	un				2019/12/31					ELI	ARTIGOS A ELIMINAR / OCULTAR
1	060302002	Algodão Hidrofilo 50 g Britos	un				2019/12/31					ELI	ARTIGOS A ELIMINAR / OCULTAR
1	060402	Penso	un				2019/12/31	1.00		3,59			
1	060402001	Penso Rápido	cx				2019/12/31					ELI	ARTIGOS A ELIMINAR / OCULTAR
1	060501	Compressas	un				2019/12/31					ELI	ARTIGOS A ELIMINAR / OCULTAR
1	060502001	Compressa Est Bv Cps 7,5x7,5ee 1X12 473/	un				2019/12/31					ELI	ARTIGOS A ELIMINAR / OCULTAR
1	060502002	Compressa Est Bv Cpsa 10X10ee 1X12 473/5	un				2019/12/31					ELI	ARTIGOS A ELIMINAR / OCULTAR
1	060502003	Compressa Esterilizadas 10x10	un				2019/12/31					ELI	ARTIGOS A ELIMINAR / OCULTAR
1	060502004	Compressa Esterilizadas 15x15	un				2019/12/31					ELI	ARTIGOS A ELIMINAR / OCULTAR
1	060502005	Compressa Esterilizadas 20x20	un				2019/12/31					ELI	ARTIGOS A ELIMINAR / OCULTAR
1	060502006	Compressa P/Queimadas	un				2019/12/31					ELI	ARTIGOS A ELIMINAR / OCULTAR
1	060601	Adesivos	un				2019/12/31					ELI	ARTIGOS A ELIMINAR / OCULTAR
1	060701	Betadine Solução Cutânea 100mg/ml	un				2019/12/31					ELI	ARTIGOS A ELIMINAR / OCULTAR
1	060702	Betadine Dérmico 250ml	un				2019/12/31					ELI	ARTIGOS A ELIMINAR / OCULTAR
1	060801	Luvas Latex M. Cx 100 un	un				2019/12/31					ELI	ARTIGOS A ELIMINAR / OCULTAR
1	060802	Luvas Latex L. Cx 100 un	un				2019/12/31					ELI	ARTIGOS A ELIMINAR / OCULTAR
1	060901	Alcool	un				2019/12/31					ELI	ARTIGOS A ELIMINAR / OCULTAR
1	060902001	Garrafas álcool a 70° (250ml)	un				2019/12/31					ELI	ARTIGOS A ELIMINAR / OCULTAR
1	061001	Fenistil Gel 1mg/g*30 Bisc	un				2019/12/31					ELI	ARTIGOS A ELIMINAR / OCULTAR
1	061002001	Fenistil Gel	un				2019/12/31					ELI	ARTIGOS A ELIMINAR / OCULTAR
2	061101001	Corpo Cicalfate CR 40 mL	un				2019/12/31					ELI	ARTIGOS A ELIMINAR / OCULTAR
1	061201	Hansaplast Med	un				2019/12/31					ELI	ARTIGOS A ELIMINAR / OCULTAR
1	061201001	Hansaplast Med Banda	un				2019/12/31					ELI	ARTIGOS A ELIMINAR / OCULTAR
1	061201002	Hansaplast Med Penso	un				2019/12/31					ELI	ARTIGOS A ELIMINAR / OCULTAR
1	061201003	Hansaplast Med Penso Univ 47789X20	un				2019/12/31					ELI	ARTIGOS A ELIMINAR / OCULTAR
1	061301001	Nix 10 MG/Gx60 Creme frasco	un				2019/12/31					ELI	ARTIGOS A ELIMINAR / OCULTAR
1	061401001	Soro Fisiológico	un				2019/12/31					ELI	ARTIGOS A ELIMINAR / OCULTAR
1	061401002	Soro Fisiologico GTS Nasal	un				2019/12/31					ELI	ARTIGOS A ELIMINAR / OCULTAR

Arm.	Artigo		Localização			Quantidades			Valores		Natureza		
	Código	Designação	Unid	X	Y	Z	Data Inicial	Qtd. Inicial	Existente	Inv. Inicial	Existente	Natureza:	Designação
1	061401003	Soro Fisiológico Unidoses- Physiodose	un				2019/12/31					ELI	ARTIGOS A ELIMINAR / OCULTAR
1	061501001	Ligadura elástica 4mx10cm	un				2019/12/31					ELI	ARTIGOS A ELIMINAR / OCULTAR
1	061601001	Bepanthene Plus 5/50 mg/3	un				2019/12/31					ELI	ARTIGOS A ELIMINAR / OCULTAR
1	061601002	Bepanthene	un				2019/12/31					ELI	ARTIGOS A ELIMINAR / OCULTAR
1	061601003	Bepanthene	un				2019/12/31					ELI	ARTIGOS A ELIMINAR / OCULTAR
1	061601004	Bepanthene	un				2019/12/31					ELI	ARTIGOS A ELIMINAR / OCULTAR
1	061701001	Rolos TNT 20gr/m2 - 0.60x500mt - picotado 60/60cm	un				2019/12/31					ELI	ARTIGOS A ELIMINAR / OCULTAR
1	061701002	Rolos TNT 20gr/m2 - 0.85x200mt - picotado 60/60cm	un				2019/12/31					ELI	ARTIGOS A ELIMINAR / OCULTAR
1	061701003	Rolos Vedação portas 15M Brinco	un				2019/12/31					ELI	ARTIGOS A ELIMINAR / OCULTAR
1	061701004	Rolos Antigota 250mm	un				2019/12/31					ELI	ARTIGOS A ELIMINAR / OCULTAR
1	061701005	Rolos Adesivo 5x2,5cm	un				2019/12/31					ELI	ARTIGOS A ELIMINAR / OCULTAR
1	061801001	Bidão 5 Lts Oleo Asfêntico Dezes AC	un				2019/12/31					ELI	ARTIGOS A ELIMINAR / OCULTAR
1	061901001	Oleo Johnson	un				2019/12/31					ELI	ARTIGOS A ELIMINAR / OCULTAR
1	061901002	Oleo Aloé Vera	un				2019/12/31					ELI	ARTIGOS A ELIMINAR / OCULTAR
1	062001001	Fita Adesiva	un				2019/12/31					ELI	ARTIGOS A ELIMINAR / OCULTAR
1	062101001	Parafina Líquida Medicinal	un				2019/12/31					ELI	ARTIGOS A ELIMINAR / OCULTAR
1	062201001	sapatos em plástico azul 40u (Caixa 2.000)	un				2019/12/31					ELI	ARTIGOS A ELIMINAR / OCULTAR
1	062301001	Fatos Banho 100% lycra preto (S, M E 1L)	un				2019/12/31					ELI	ARTIGOS A ELIMINAR / OCULTAR
1	062401001	Apóio Cabeça para Banheiras	un				2019/12/31					ELI	ARTIGOS A ELIMINAR / OCULTAR
1	062501001	Soca Esterilizável Branca (4l)	un				2019/12/31					ELI	ARTIGOS A ELIMINAR / OCULTAR
1	062601001	Calça Bonem Branca L	un				2019/12/31					ELI	ARTIGOS A ELIMINAR / OCULTAR
1	062602001	Calça Mulher Branca (S e 2M)	un				2019/12/31					ELI	ARTIGOS A ELIMINAR / OCULTAR
1	062701	Kit 1º Socorros	un				2019/12/31					ELI	ARTIGOS A ELIMINAR / OCULTAR
1	062801	Pinça	un				2019/12/31					ELI	ARTIGOS A ELIMINAR / OCULTAR
1	062901001	Alvica Opsa 10x10cmx10	un				2019/12/31					ELI	ARTIGOS A ELIMINAR / OCULTAR
1	063001	Parafinadas	un				2019/12/31					ELI	ARTIGOS A ELIMINAR / OCULTAR
99	060402001	Penso Rápido	cx				2019/12/31					ELI	ARTIGOS A ELIMINAR / OCULTAR
99	060402007	Penso Nexcare Ativ 360x10	cx				2019/12/31					ELI	ARTIGOS A ELIMINAR / OCULTAR
99	060402008	Penso Nexcare Aqua 360x14	cx				2019/12/31					ELI	ARTIGOS A ELIMINAR / OCULTAR

[Handwritten signatures and initials in blue ink]

Arn.	Artigo			Localização			Quantidades			Valores		Natureza	
	Código	Designacao	Unid	X	Y	Z	Data Inicial	Qtđ. Inicial	Existente	Inv. Inicial	Existente	Natureza	Designação
99	060402009	Penso plástico Salvelox	cx				2019/12/31					ELI	ARTIGOS A ELIMINAR / OCULTAR
99	060402010	Penso spray 40ml	un				2019/12/31					ELI	ARTIGOS A ELIMINAR / OCULTAR
99	060402011	Penso absorvent 20x25	cx				2019/12/31					ELI	ARTIGOS A ELIMINAR / OCULTAR
99	060402012	Penso absorvent 10x10	cx				2019/12/31					ELI	ARTIGOS A ELIMINAR / OCULTAR
99	060402013	Penso Urgo waterproof	cx				2019/12/31					ELI	ARTIGOS A ELIMINAR / OCULTAR
99	061501001	Ligadura elástica 4x10cm	un				2019/12/31					ELI	ARTIGOS A ELIMINAR / OCULTAR
99	061501002	Ligadura elástica 6x4,5cm	un				2019/12/31					ELI	ARTIGOS A ELIMINAR / OCULTAR
99	061502001	Ligadura pano 5x7	un				2019/12/31					ELI	ARTIGOS A ELIMINAR / OCULTAR
99	061502002	Ligadura pano 5x10	un				2019/12/31					ELI	ARTIGOS A ELIMINAR / OCULTAR
99	061601001	Bepanthene Plus 5/50 mg/g	un				2019/12/31					ELI	ARTIGOS A ELIMINAR / OCULTAR
99	061602001	Fenistil 100mg/g	un				2019/12/31					ELI	ARTIGOS A ELIMINAR / OCULTAR
99	063101001	Álcool etílico 70° 250ml	un				2019/12/31					ELI	ARTIGOS A ELIMINAR / OCULTAR
99	063101002	Álcool etílico- garrafa	un				2019/12/31					ELI	ARTIGOS A ELIMINAR / OCULTAR
99	063101003	Álcool 150ml	un				2019/12/31					ELI	ARTIGOS A ELIMINAR / OCULTAR
99	063102001	Betadine líquido 500ml	un				2019/12/31					ELI	ARTIGOS A ELIMINAR / OCULTAR
99	063102002	Betadine líquido 125ml	un				2019/12/31					ELI	ARTIGOS A ELIMINAR / OCULTAR
99	063103001	Água oxigenada 250 ml	un				2019/12/31					ELI	ARTIGOS A ELIMINAR / OCULTAR
99	063104001	Desinfetante de mãos em gel 300ml	un				2019/12/31					ELI	ARTIGOS A ELIMINAR / OCULTAR
99	063201001	Compressas 5x5	cx				2019/12/31					ELI	ARTIGOS A ELIMINAR / OCULTAR
99	063201002	Compressas 10x10	cx				2019/12/31					ELI	ARTIGOS A ELIMINAR / OCULTAR
99	063201003	Compressas 15x15	cx				2019/12/31					ELI	ARTIGOS A ELIMINAR / OCULTAR
99	063201004	Compressas 20x20	cx				2019/12/31					ELI	ARTIGOS A ELIMINAR / OCULTAR
99	063201005	Compressas 15x20	cx				2019/12/31					ELI	ARTIGOS A ELIMINAR / OCULTAR
99	063201006	Compressas 20x25	cx				2019/12/31					ELI	ARTIGOS A ELIMINAR / OCULTAR
99	063301001	Material clinico - Primeiros Socorros	un				2019/12/31					ELI	ARTIGOS A ELIMINAR / OCULTAR
99	063301002	Material clinico - Primeiros Socorros	un				2019/12/31					ELI	ARTIGOS A ELIMINAR / OCULTAR
99	063401001	Algodão hidrófilo	sc				2019/12/31					ELI	ARTIGOS A ELIMINAR / OCULTAR
99	063501001	Fita adesiva branca	un				2019/12/31					ELI	ARTIGOS A ELIMINAR / OCULTAR
99	063502001	Sutura adesiva 3x75 (2x5)	un				2019/12/31					ELI	ARTIGOS A ELIMINAR / OCULTAR
99	063503001	Adesivo Leukosilk 2,5cmx5m	un				2019/12/31					ELI	ARTIGOS A ELIMINAR / OCULTAR

[Handwritten signatures and initials in blue ink]

Art.	Artigo		Localização			Quantidades			Valores		Natureza		
	Código	Designação	Unid.	X	Y	Z	Data Inicial	Qt. Inicial	Existente	Inv. Inicial	Existente	Natureza	Designação
99	063601001	Luvax Látex tamanho médio	cx				2019/12/31					ELI	ARTIGOS A ELIMINAR / OCULTAR
99	063701001	Analgésico em spray chlorodex 100ml	un				2019/12/31					ELI	ARTIGOS A ELIMINAR / OCULTAR
99	063801001	Soro fisiológico 500ml	un				2019/12/31					ELI	ARTIGOS A ELIMINAR / OCULTAR
99	069999999	Material de Consumo Clínico Diverso	un				2019/12/31					RIA	ARTIGOS ARMAZÉM 99
99	069999999	Material de Consumo Clínico Diverso	un				2019/12/31					RIA	ARTIGOS ARMAZÉM 99

TOTAIS : 3.59

Código da Conta : 33.8.1.1 - Gasóleo Ano : 2020

99	086601001	Gasóleo de aquecimento	un				2019/12/31						
----	-----------	------------------------	----	--	--	--	------------	--	--	--	--	--	--

TOTAIS :

Código da Conta : 33.8.1.3 - Óleos e Lubrificantes Ano : 2020

1	090201001	Spray Penetrating Oil	un				2019/12/31					ELI	ARTIGOS A ELIMINAR / OCULTAR
1	090202	Spray Anti-Ferrugem 250ml DR	un				2019/12/31					ELI	ARTIGOS A ELIMINAR / OCULTAR
1	090203	Spray para manutenção do relógio 200ml	un				2019/12/31					ELI	ARTIGOS A ELIMINAR / OCULTAR
1	090301001	Óleo HP 90 Gear 20 L	un				2019/12/31					ELI	ARTIGOS A ELIMINAR / OCULTAR
1	090401003	Óleo Mobil 5w30	lts				2019/12/31	100,00			150,00	STX	ARTIGOS DE STOCK
1	090401004	Óleo transmissão	lts				2019/12/31					STX	ARTIGOS DE STOCK
1	090401007	Óleo 15W40	un				2019/12/31	145,00	70,00	432,60	209,84	STX	ARTIGOS DE STOCK
1	090401008	Óleo Helix HX7 diesel 10W40	lts				2019/12/31	24,00	30,00	84,75	105,94	STX	ARTIGOS DE STOCK
1	090401009	Óleo Mobil 5w30	lts				2019/12/31	27,00	53,00	107,67	343,67	STX	ARTIGOS DE STOCK
1	090401012	Óleo Rimula R4 15W40	lts				2020/05/06		131,00		385,58	STX	ARTIGOS DE STOCK
1	090401013	Óleo Rimula R3 10W	lts				2020/05/06		209,00		639,86	STX	ARTIGOS DE STOCK
1	090401014	Óleo Spirax S2 ATF	lts				2020/05/06		20,00		139,61	STX	ARTIGOS DE STOCK
1	090402001	Massa Lubrificante Retinax EP2	Kg				2020/05/15					STX	ARTIGOS DE STOCK
1	100101001	Óleo Mistura 2T 20Litros	un				2019/12/31					ELI	ARTIGOS A ELIMINAR / OCULTAR
1	100102001	Óleo de Travões Emb. 1 Lts	un				2019/12/31					ELI	ARTIGOS A ELIMINAR / OCULTAR
1	100103001	Bidão de Óleo 15W40	un				2019/12/31					ELI	ARTIGOS A ELIMINAR / OCULTAR
1	100103002	Bidão de Óleo 10W30	un				2019/12/31					ELI	ARTIGOS A ELIMINAR / OCULTAR
1	100103003	Bidão de Óleo Hidraulico HP46 emb.20L	un				2019/12/31					ELI	ARTIGOS A ELIMINAR / OCULTAR
1	100104001	Óleo Spirax 80W 90	un				2019/12/31						
1	100105001	Óleo Rimula 10 200 Lts	un				2019/12/31						
1	100106	Óleo 2 Tempos Mineral 20L	un				2019/12/31					ELI	ARTIGOS A ELIMINAR / OCULTAR
1	100107001	Óleo para o Relógio	un				2019/12/31						
1	100107002	Óleo 5W30 EMB. 5 LTS	un				2019/12/31						
1	100107003	Óleo Agip Motra 3D-F TE55 10w30 80w - 20 Lts	un				2019/12/31						
1	100107004	Óleo Tipo Rimula X 15W40 emb. 209L	un				2019/12/31						

RELATÓRIO DAS EXISTÊNCIAS EM ARMAZEM POR CONTA

Data 2020/12/31

Município De Carrazada De Ansiões

2020

Pág. 37

Arn.	Artigo		Localização			Quantidades			Valores		Natureza		
	Código	Designacao	Unid	X	Y	Z	Data Inicial	Qtd. Inicial	Existente	Inv. Inicial	Existente	Natureza	Designação
1	100107005	Óleo Tipo Rimula R3 10W emb. 209L	un				2019/12/31						
1	100107006	Óleo Tipo Donax TA emb. 20L	un				2019/12/31						
1	100107007	Óleo Agip 5W30 5L	un				2019/12/31						
1	100107008	Óleo Agip 10W30 80W 20L	un				2019/12/31						
1	100107009	Óleo 10W40	un				2019/12/31						
99	090401001	Óleo AGIP I-Sint 5W30 5L	un				2019/12/31					ELI	ARTIGOS A ELIMINAR / OCULTAR
99	090401002	Óleo mistura 2T	lts				2019/12/31					ELI	ARTIGOS A ELIMINAR / OCULTAR
99	090401003	Óleo AdBlue	lts				2019/12/31	182,50		273,86		STK	ARTIGOS DE STOCK
99	090401004	Óleo transmissão	lts				2019/12/31					STK	ARTIGOS DE STOCK
99	090401005	Óleo tipo helix EX7 10W40 20L	un				2019/12/31					ELI	ARTIGOS A ELIMINAR / OCULTAR
99	090401006	Óleo - Kit 1000 H	un				2019/12/31					ELI	ARTIGOS A ELIMINAR / OCULTAR
99	090401007	Óleo 15W40	un				2019/12/31					STK	ARTIGOS DE STOCK
99	090401010	Óleo de travões	lts				2019/12/31					ELI	ARTIGOS A ELIMINAR / OCULTAR
99	090401011	Óleo diferencial	lts				2019/12/31					ELI	ARTIGOS A ELIMINAR / OCULTAR
99	090403001	Aditivo gasoleo	lts				2019/12/31					ELI	ARTIGOS A ELIMINAR / OCULTAR
99	090499999	Óleos / Lubrificantes diversos	un				2019/12/31					RIA	ARTIGOS ARMAZÉM 99
99	100107002	Óleo 5W30 EMB. 5 LTS	un				2019/12/31						
TOTALS :										898,88	1.972,18		

Código da Conta : 33.8.1.4 - Gás

Ano : 2020

1	080301	Bilhas 13 KG					2019/12/31					ELI	ARTIGOS A ELIMINAR / OCULTAR
1	080302	Garrafa média					2019/12/31					ELI	ARTIGOS A ELIMINAR / OCULTAR
1	080303	Garrafa de 11 Kg					2019/12/31					ELI	ARTIGOS A ELIMINAR / OCULTAR
99	080501001	Gás Propano 45 Kg	un				2019/12/31					ELI	ARTIGOS A ELIMINAR / OCULTAR
99	080501002	Gás Propano 11 KG	un				2019/12/31					ELI	ARTIGOS A ELIMINAR / OCULTAR
99	080502001	Gás Butano 13 kg	un				2019/12/31					ELI	ARTIGOS A ELIMINAR / OCULTAR
TOTALS :													

Código da Conta : 33.8.1.9 - Outros

Ano : 2020

1	080401	Pellets	tn				2019/12/31					ELI	ARTIGOS A ELIMINAR / OCULTAR
99	080801001	Carvão para forja	Kg				2019/12/31					ELI	ARTIGOS A ELIMINAR / OCULTAR
99	080901001	Pellets 15 kg	un				2019/12/31						
99	080902001	Outros Combustíveis Diversos	un				2020/02/27					RIA	ARTIGOS ARMAZÉM 99
TOTALS :													

Ann.	Artigo		Localização			Quantidades			Valores		Natureza		
	Código	Designação	Unid.	X	Y	Z	Data Inicial	Qt.d. Inicial	Existente	Inv. Inicial	Existente	Natureza	Designação
Código da Conta : 33.8.2 - Ferramentas e Utensílios												Ano : 2020	
1	030101001	Alicates de Molas travões 210 1470	un				2019/12/31						
1	030101002	Alicates Corte 200mm 1084	un				2019/12/31						
1	030101003	Alicates Universal 200 1159	un				2019/12/31						
1	030101004	Alicates Bomba de água 240 1048	un				2019/12/31						
1	030101005	Alicates de Pontas 200 1166LN	un				2019/12/31						
1	030101006	Alicates Para Cravar Tubo Multicamada	un				2019/12/31						
1	030101007	Alicates de Pontas c/curvas Isolado PV068	un				2019/12/31						
1	030101008	Alicates Extensivel Isolado 3807250	un				2019/12/31						
1	030101009	Alicates Pontas Curvas Knipex KMG1-26220	un				2019/12/31						
1	030101010	Alicates P. Dir.193.16cpe Facon	un				2019/12/31						
1	030101011	Alicates P. Curvas 195.16cpe Facon	un				2019/12/31						
1	030101012	Alicates de Freios Curvo Abrir 197a.13 Facon	un				2019/12/31						
1	030101013	Alicates de Freios Curvo Fechar 199a.13	un				2019/12/31						
1	030101014	Alicates de Abraçadeiras	un				2019/12/31						
1	030101015	Alicates de Rebites	un				2019/12/31						
1	030109001	Chaves Jogo de Chaves Tubo 930/8 peças 6-22	un				2019/12/31						
1	030109002	Chaves Jogo 9 Ch. Caixa 1/2" ponta torx	un				2019/12/31						
1	030109003	Chaves Umbark sextavada 6 96N	un				2019/12/31						
1	030109004	Chaves Portas	un				2019/12/31						
1	030109005	Chaves Jogo de Chaves de Caixa 1/4+1/2	un				2019/12/31						
1	030109006	Chaves Jogo 17 Chaves de boca/luneta	un				2019/12/31						
1	030109007	Chaves Caixa Isoladas 1/2 10 ATE 19	un				2019/12/31						
1	030109008	Chaves Portão Parque Automovel	un				2019/12/31						
1	030109010	Chaves Estrias	un				2019/12/31						
1	030109011	Chaves Boca 22	un				2019/12/31						
1	030109012	Chaves Boca 16	un				2019/12/31						
1	030109013	Chaves Estrias 10/11	un				2019/12/31						
1	030109014	Chaves de caixa redução 3/4F - 1/2M	un				2019/12/31						
1	030109015	Chaves de impacto n.º 17	un				2019/12/31						
1	030109015	Chaves de impacto n.º 18	un				2019/12/31						
1	030109017	Chaves de impacto n.º 20	un				2019/12/31						
1	030109018	Chaves de impacto n.º 21	un				2019/12/31						
1	030109019	Chaves Conjunto de chaves torque	un				2019/12/31						
1	030109020	Chaves de caixa 1/4" B	un				2019/12/31						

[Handwritten signature and initials]

Arm.	Artigo		Localização			Quantidades			Valores		Natureza		
	Código	Designacao	Unid	X	Y	Z	Data Inicial	Qtd. Inicial	Existente	Inv. Inicial	Existente	Natureza	Designação
1	030109021	Chaves conjunto sextavado c/roquete	un				2019/12/31						
1	030109022	Chaves torx est.1/4" 5	un				2019/12/31						
1	030109023	Chaves torx est.1/4" 6	un				2019/12/31						
1	030109024	Chaves torx est.1/4" 7	un				2019/12/31						
1	030109025	Chaves torx est.1/4" 8	un				2019/12/31						
1	030109026	Chaves torx est.1/4" 10	un				2019/12/31						
1	030109027	Chaves torx est.1/2" 11	un				2019/12/31						
1	030109028	Chaves torx est.1/2" 15	un				2019/12/31						
1	030109029	Chaves torx est.1/2" 20	un				2019/12/31						
1	030109030	Chaves torx est.1/2" 25	un				2019/12/31						
1	030109031	Chaves Cilindro de chave normal com chave mestra	un				2019/12/31						
1	030115001	Escovas aço com cabo	un				2019/12/31						
1	030118001	Foice Roçadora s/cabo Trancoso King 191/11	un				2019/12/31						
1	030118002	Foice Roçadora s/cabo Douro King 64/2	un				2019/12/31						
1	030118003	Foice Roçadora s/cabo Douro King 64/2	un				2019/12/31						
1	030123001	Limas Redonda para motosserra 8*5/32	un				2019/12/31						
1	030123002	Limas Redonda para motosserra 8*3/16	un				2019/12/31						
1	030123003	Limas 4" triangular t/regular	un				2019/12/31						
1	030123004	Limas Redonda 4.8mm	un				2019/12/31						
1	030130001	Pás Bico	un				2019/12/31						
1	030138001	Serras Cortar Ferro Reforçado Pecol 1212	un				2019/12/31						
1	030138002	Serras Zebra	un				2019/12/31						
1	030139	Turquês	un				2019/12/31					ELI	ARTIGOS A ELIMINAR / OCULTAR
1	030140001	Talochas N°2 média	un				2019/12/31						
1	030140002	Talochas 14X50CM	un				2019/12/31						
1	030140003	Talochas 14X30CM	un				2019/12/31						
1	030140004	Talochas Capoto	un				2019/12/31						
1	030141001	Tesouras Corta Tubo	un				2019/12/31						
1	030142001	Betumadeira 120mm aço	un				2019/12/31						
1	030142002	Betumadeira 100mm aço	un				2019/12/31						
1	030145001	Motosseras Correntes 36 elos	un				2019/12/31						
1	030145002	Motosseras Corrente de motosserra	un				2019/12/31						
1	030145003	Motosseras Mola de arranque	un				2019/12/31						
1	030145004	Motosseras Velas	un				2019/12/31						
1	030151001	Máquinas diversas aparafusadora	un				2019/12/31						
1	030157001	Pistola Claber Precision	un				2019/12/31						
1	030158001	Utensílios Pulverizador de 15 litros	un				2019/12/31						
1	030158002	Utensílios Pulverizador de 5lts	un				2019/12/31						
1	030159001	Cinta Cinta Plana com Olhal 2T 3 m PECOL	un				2019/12/31						
1	030159002	Cinta Cinta de aperto para carga pesadas 3T 10m PECOL	un				2019/12/31						

Ano.	Artigo			Localização			Quantidades					Valores		Natureza	
	Código	Designacac	Unid	X	Y	Z	Data Inicial	Qtd. Inicial	Existente	Inv. Inicial	Existente	Natureza	Designação		
1	030159003	Cinta Cinto de Seg. Electricidade c/ vários Bolsos	un				2019/12/31								
1	030160001	Pilhas Alcalinas 9v 4922	un				2019/12/31								
1	030160002	Pilhas LR6 (Pack)	un				2019/12/31								
1	030160003	Pilhas Pack de 6 pilhas alcalinas	un				2019/12/31								
1	030160004	Pilhas Pack de 4 pilhas alcalinas	un				2019/12/31								
1	030160005	Pilhas Panasonic 9V	un				2019/12/31								
1	030160006	Pilhas Duracell 9V	un				2019/12/31								
1	030160007	Pilhas Formato D - 1 Pilhas	un				2019/12/31								
1	030160008	Pilhas 1.5V R20	un				2019/12/31								
1	030161001	Rolos de Fita de Pintar	un				2019/12/31								
1	030161002	Rolos Anti-Gota	un				2019/12/31								
1	030161003	Rolos Mini esmalte c/rec 100mm	un				2019/12/31								
1	030161004	Rolos Recarga esmalte mini rolo	un				2019/12/31								
1	030161005	Rolos 25cm anti-gota	un				2019/12/31								
1	030161006	Rolos Fita de Pintura	un				2019/12/31								
1	030161007	Rolos De Fita de Pintura	un				2019/12/31								
1	030161008	Rolos Pintura	un				2019/12/31								
1	030161009	Rolos Fita Sinalizadora	un				2019/12/31								
1	030161010	Rolos Fio Sinal	un				2019/12/31								
1	030162001	Baldes Areia SI	un				2019/12/31								
1	030163001	Chave de Fendas 4, 0X100	un				2019/12/31								
1	030163002	Chave de Fendas 8, 0X150	un				2019/12/31								
1	030163003	Chave de Fendas Isoladas 1000v	un				2019/12/31								
1	030163004	Chave de Fendas Isoladas Philips 1000v	un				2019/12/31								
1	030163005	Chave de Fendas quadrada	un				2019/12/31								
1	030164001	Chave de Estrela 4, 5x20	un				2019/12/31								
1	030164002	Chave de Estrela 8x150	un				2019/12/31								
1	030165001	Jogo de Chaves Tubulatas 8-24	un				2019/12/31								
1	030165002	Jogo de Chaves Seixtavadas-Torx Longas 13P	un				2019/12/31								
1	030165003	Jogo de Chaves C/Roquete Art. 467F. JPOPB Facon	un				2019/12/31								
1	030165004	Jogo de Chaves Jogo de Chaves Filtros 30 un	un				2019/12/31								
1	030166001	Mola Expansão Multic. 16MM	un				2019/12/31								
1	030166002	Mola Expansão Multic. 20MM	un				2019/12/31								
1	030167001	Caixa de Ferramenta 450X240X180 METALIC	un				2019/12/31								
1	030168001	Roquete Isolado 1000v 1/2	un				2019/12/31								
1	030169001	Pinça Amperimétrica 400AC Digital	un				2019/12/31								
1	030170001	Multimetro Digital c/var. Func. 0-500V	un				2019/12/31								

Arm.	Artigo		Localização			Quantidades			Valores		Natureza		
	Código	Designacao	Unid	X	Y	Z	Data Inicial	Qtd. Inicial	Existente	Inv. Inicial	Existente	Natureza	Designação
1	030171001	Capacimetro Aparelho Medir Cond. Dig	un				2019/12/31						
1	030172001	Diamante de Corte	un				2019/12/31						
1	030173001	Apoio Microfone	un				2019/12/31						
1	030174001	Castanhetas para cofragem metálica	un				2019/12/31						
1	030175001	Mascara Respiratória Bayer 3M	un				2019/12/31						
1	030176001	Fixador de Placa sem perno	un				2019/12/31						
1	030177001	Saca Rótulas U.16B Facom	un				2019/12/31						
1	030177002	Saca Rolamentos 3 Patas U.306PB Facom	un				2019/12/31						
1	030178001	Paquimetro Digital 150	un				2019/12/31						
1	030179001	Broca Conica 18	un				2019/12/31						
1	030179002	Broca Conica 20	un				2019/12/31						
1	030179003	Broca Conica 22	un				2019/12/31						
1	030179004	Broca 22-28-37	un				2019/12/31						
1	030179005	Broca 20-25-32	un				2019/12/31						
1	030179006	Broca Tey 45/59	un				2019/12/31						
1	030179007	Broca 120	un				2019/12/31						
1	030179008	Broca 110	un				2019/12/31						
1	030179009	Broca 100	un				2019/12/31						
1	030179010	Broca 90	un				2019/12/31						
1	030179011	Broca 80	un				2019/12/31						
1	030179012	Broca 70	un				2019/12/31						
1	030179013	Broca 60	un				2019/12/31						
1	030179014	Broca 50	un				2019/12/31						
1	030179015	Broca 40	un				2019/12/31						
1	030179016	Broca 30	un				2019/12/31						
1	030179017	Broca 55	un				2019/12/31						
1	030179018	Broca 45	un				2019/12/31						
1	030180001	Redução 3/4 - 1/2 Imp. Mk 230A Facom	un				2019/12/31						
1	030181001	Maquina Pneumática 3/4 Rod.2315	un				2019/12/31						
1	030182001	Ponteira M/F 1/4	un				2019/12/31						
1	030182002	Ponteira F/M 1/2	un				2019/12/31						
1	030182003	Ponteira Macho P/Mang. 8x15	un				2019/12/31						
1	030182004	Ponteira Fenea P/Mang. 8x15	un				2019/12/31						
1	030182005	Ponteira 40 normal - 5 unidades	un				2019/12/31						
1	030183001	Busca Polos	un				2019/12/31						
1	030184001	Agrafador Vario 14 Prego e Agrafo	un				2019/12/31						
1	030184002	Agrafador Caixa de Agrafos Stanley 6mm c/2000	un				2019/12/31						
1	030185001	Apanha folhas c/cabo metálico	un				2019/12/31						
1	030185002	Apanha folhas sem cabo	un				2019/12/31						
1	030186001	Folhas de Serrote cabo comprido	un				2019/12/31						
1	030187001	Sachos médios n.º2	un				2019/12/31						
1	030187002	Sachos Peta quadrada	un				2019/12/31						
1	030187003	Sachos Forquilha	un				2019/12/31						
1	030188001	Oculos de protecção panorâmicos	un				2019/12/31						

Arm.	Artigo		Localização			Quantidades		Valores		Natureza			
	Código	Designação	Unid	X	Y	Z	Data Inicial	Qtd. Inicial	Existente	Inv. Inicial	Existente	Natureza	Designação
1	030189001	Mascaras Moulded c/ válvula FFP2	un				2019/12/31						
1	030189002	Mascaras Moulded c/ válvula FFP1	un				2019/12/31						
1	030190001	Jogo de reparação da roda corta relva	un				2019/12/31						
1	030192001	Enxada T/Vila Fior King 43/1	un				2019/12/31						
1	030201002	Acoplamentos 3/4	un				2019/12/31					ELI	ARTIGOS A ELIMINAR / OCULTAR
1	030201003	Acoplamentos R/F	un				2019/12/31					ELI	ARTIGOS A ELIMINAR / OCULTAR
1	030201004	Acoplamentos Torneira	un				2019/12/31					ELI	ARTIGOS A ELIMINAR / OCULTAR
1	030201005	Acoplamentos R/M 1"	un				2019/12/31					ELI	ARTIGOS A ELIMINAR / OCULTAR
1	030201006	Acoplamentos R/F 3/4	un				2019/12/31					ELI	ARTIGOS A ELIMINAR / OCULTAR
1	030204001	Adaptador de Torneira 1 Latão	un				2019/12/31					ELI	ARTIGOS A ELIMINAR / OCULTAR
1	030205001	Cabide niquelado boia	un				2019/12/31					ELI	ARTIGOS A ELIMINAR / OCULTAR
1	030205002	Cabide - Cabide	un				2019/12/31					ELI	ARTIGOS A ELIMINAR / OCULTAR
1	030206001	Brocas sds 6x250mm	un				2019/12/31					ELI	ARTIGOS A ELIMINAR / OCULTAR
1	030206002	Brocas sds 6x210mm titan	un				2019/12/31					ELI	ARTIGOS A ELIMINAR / OCULTAR
1	030206003	Brocas 4 HSS Ferro	un				2019/12/31					ELI	ARTIGOS A ELIMINAR / OCULTAR
1	030206004	Brocas 5 HSS Ferro	un				2019/12/31					ELI	ARTIGOS A ELIMINAR / OCULTAR
1	030206005	Brocas 5 HSS Ferro	un				2019/12/31					ELI	ARTIGOS A ELIMINAR / OCULTAR
1	030206006	Brocas 6 HSS Ferro	un				2019/12/31					ELI	ARTIGOS A ELIMINAR / OCULTAR
1	030208001	Cabos Sacho linaca 1.36a	un				2019/12/31					ELI	ARTIGOS A ELIMINAR / OCULTAR
1	030208002	Cabos Pá asa plástico baleia	un				2019/12/31					ELI	ARTIGOS A ELIMINAR / OCULTAR
1	030208003	Cabos Madeira	un				2019/12/31					ELI	ARTIGOS A ELIMINAR / OCULTAR
1	030208004	Cabos para ancinho 1.4m	un				2019/12/31					ELI	ARTIGOS A ELIMINAR / OCULTAR
1	030210001	Buchas Wurth 6x37 plásticas	un				2019/12/31					ELI	ARTIGOS A ELIMINAR / OCULTAR
1	030210002	Buchas Wurth 8 x 51	un				2019/12/31					ELI	ARTIGOS A ELIMINAR / OCULTAR
1	030210003	Buchas Wurth 10 x 61	un				2019/12/31					ELI	ARTIGOS A ELIMINAR / OCULTAR
1	030210004	Buchas Bucha Pocol Nylon p tijolo PCL561 M6	un				2019/12/31					ELI	ARTIGOS A ELIMINAR / OCULTAR
1	030210005	Buchas Metálicas com parafuso M8 x 80 - Wurth	un				2019/12/31					ELI	ARTIGOS A ELIMINAR / OCULTAR
1	030210006	Buchas Metálicas com parafuso M6 x 60 - Wurth	un				2019/12/31					ELI	ARTIGOS A ELIMINAR / OCULTAR
1	030210007	Buchas Metálicas com parafusos M8 x 60 Wurth	un				2019/12/31					ELI	ARTIGOS A ELIMINAR / OCULTAR

Ann.	Artigo		Localização			Quantidades			Valores		Natureza		
	Código	Designacao	Unid	X	Y	Z	Data Inicial	Qtd. Inicial	Existente	Inv. Inicial	Existente	Natureza	Designação
1	030210009	Buchas Metálicas M12 sem parafuso	un				2019/12/31					ELI	ARTIGOS A ELIMINAR / OCULTAR
1	030210010	Buchas Metálicas M16 sem parafuso	un				2019/12/31					ELI	ARTIGOS A ELIMINAR / OCULTAR
1	030210011	Buchas M6 sem parafuso	un				2019/12/31					ELI	ARTIGOS A ELIMINAR / OCULTAR
1	030210012	Buchas Quimica da HILTI Ref 330mm	un				2019/12/31					ELI	ARTIGOS A ELIMINAR / OCULTAR
1	030210013	Buchas Metalicas M8 sem parafuso	un				2019/12/31					ELI	ARTIGOS A ELIMINAR / OCULTAR
1	030210017	Buchas Plásticas 10/135	un				2019/12/31					ELI	ARTIGOS A ELIMINAR / OCULTAR
1	030210018	Buchas WURTH Zebra Shark W ZX 8*46	un				2019/12/31					ELI	ARTIGOS A ELIMINAR / OCULTAR
1	030210019	Buchas WURTH Zebra Shark W ZX 6*35	un				2019/12/31					ELI	ARTIGOS A ELIMINAR / OCULTAR
1	030210022	Buchas Aço 8mm	un				2019/12/31					ELI	ARTIGOS A ELIMINAR / OCULTAR
1	030210023	Buchas Nylon	un				2019/12/31					ELI	ARTIGOS A ELIMINAR / OCULTAR
1	030210024	Buchas Buchas	un				2019/12/31					ELI	ARTIGOS A ELIMINAR / OCULTAR
1	030213001	Carregadores Bateria 12V-24V	un				2019/12/31					ELI	ARTIGOS A ELIMINAR / OCULTAR
1	030214001	Carros - Carreta	un				2019/12/31					ELI	ARTIGOS A ELIMINAR / OCULTAR
1	030215001	Correias Vent. Dentada	un				2019/12/31					ELI	ARTIGOS A ELIMINAR / OCULTAR
1	030215002	Correias SPV 1900 LW	un				2019/12/31					ELI	ARTIGOS A ELIMINAR / OCULTAR
1	030215003	Correias A1090LD13X1060LIA42	un				2019/12/31					ELI	ARTIGOS A ELIMINAR / OCULTAR
1	030215004	Correias 13X830A33A870EL	un				2019/12/31					ELI	ARTIGOS A ELIMINAR / OCULTAR
1	030215005	Correias Ventoinha dentada	un				2019/12/31					ELI	ARTIGOS A ELIMINAR / OCULTAR
1	030215006	Correias A39 13A1000LI	un				2019/12/31					ELI	ARTIGOS A ELIMINAR / OCULTAR
1	030215007	Correias A42 13A1060LI	un				2019/12/31					ELI	ARTIGOS A ELIMINAR / OCULTAR
1	030216001	Fluxômetro Benkiser 3/4	un				2019/12/31					ELI	ARTIGOS A ELIMINAR / OCULTAR
1	030219001	Escadas Alumínio	un				2019/12/31					ELI	ARTIGOS A ELIMINAR / OCULTAR
1	030219002	Escadas 2,5mts	un				2019/12/31					ELI	ARTIGOS A ELIMINAR / OCULTAR
1	030220001	Luvras nitrilo cinza n.º 9	un				2019/12/31					ELI	ARTIGOS A ELIMINAR / OCULTAR
1	030220002	Luvras nitrilo cinza n.º 7	un				2019/12/31					ELI	ARTIGOS A ELIMINAR / OCULTAR
1	030220003	Luvras Latex preta n.º 8	un				2019/12/31					ELI	ARTIGOS A ELIMINAR / OCULTAR
1	030220004	Luvras T/Chefe	un				2019/12/31					ELI	ARTIGOS A ELIMINAR / OCULTAR
1	030221001	Estrados Balneário (50x50) Ref.º AC ESTR 50	un				2019/12/31					ELI	ARTIGOS A ELIMINAR / OCULTAR
1	030221002	Estrados Portes	un				2019/12/31					ELI	ARTIGOS A ELIMINAR / OCULTAR
1	030222001	Bicos para pá frontal	un				2019/12/31					ELI	ARTIGOS A ELIMINAR / OCULTAR

RELATÓRIO DAS EXISTÊNCIAS EM ARMAZEM POR CONTA

Data 2020/12/31

Município De Carrazeda De Ansiões

2020 Pág. 44

[Handwritten signatures and initials in blue ink]

Arm.	Artigo		Localização				Quantidades			Valores		Natureza	
	Código	Designação	Unid	X	Y	Z	Data Inicial	Qtd. Inicial	Existente	Inv. Inicial	Existente	Natureza	Designação
1	030223001	Bits 1-68-942 Stanley	un				2019/12/31					ELI	ARTIGOS A ELIMINAR / OCULTAR
1	030223002	Bits Sext.Estrela PHI	un				2019/12/31					ELI	ARTIGOS A ELIMINAR / OCULTAR
1	030223003	Bits Sext.Estrela PH2	un				2019/12/31					ELI	ARTIGOS A ELIMINAR / OCULTAR
1	030223004	Bits Variados	un				2019/12/31					ELI	ARTIGOS A ELIMINAR / OCULTAR
1	030225001	Discos Omega 115 diamante turbo lazer	un				2019/12/31					ELI	ARTIGOS A ELIMINAR / OCULTAR
1	030228001	P6 Marcador	un				2019/12/31					ELI	ARTIGOS A ELIMINAR / OCULTAR
1	030235001	Fitas e fios Fita da WURTH 2,5mm / pintura	un				2019/12/31					ELI	ARTIGOS A ELIMINAR / OCULTAR
1	030235002	Fitas e fios Sinalizadora	un				2019/12/31					ELI	ARTIGOS A ELIMINAR / OCULTAR
1	030235003	Fitas e fios de pintura 50x25 1"	un				2019/12/31					ELI	ARTIGOS A ELIMINAR / OCULTAR
1	030236001	Tabuleiro pintura	un				2019/12/31					ELI	ARTIGOS A ELIMINAR / OCULTAR
1	030236002	Tabuleiro Tabuleiro	un				2019/12/31					ELI	ARTIGOS A ELIMINAR / OCULTAR
1	030237001	Molas Hidraulica porta MF	un				2019/12/31					ELI	ARTIGOS A ELIMINAR / OCULTAR
1	030238	Tirante de Correntes	un				2019/12/31					ELI	ARTIGOS A ELIMINAR / OCULTAR
1	030240001	Corde Elástica para toldo	un				2019/12/31					ELI	ARTIGOS A ELIMINAR / OCULTAR
1	030240002	Corde Sisal	un				2019/12/31					ELI	ARTIGOS A ELIMINAR / OCULTAR
1	030240003	Corde N.*6	un				2019/12/31					ELI	ARTIGOS A ELIMINAR / OCULTAR
1	030241001	Vidros Laterais Temperados de 8mm c/arestas polidas - 1,92mx0,95m	un				2019/12/31					ELI	ARTIGOS A ELIMINAR / OCULTAR
1	030241002	Vidros Chapa Vidro Float 3mm (1.605x2.010)	un				2019/12/31					ELI	ARTIGOS A ELIMINAR / OCULTAR
1	030241003	Vidros Chapa Vidro Imp. 126 (1.6x1.26)	un				2019/12/31					ELI	ARTIGOS A ELIMINAR / OCULTAR
1	030241004	Vidros Chapa Vidro Impresso Incolor (1.26x2.80)	un				2019/12/31					ELI	ARTIGOS A ELIMINAR / OCULTAR
1	030241006	Vidros Temperado 8mm.	un				2019/12/31					ELI	ARTIGOS A ELIMINAR / OCULTAR
1	030242002	Lança corte rápido 60cm	un				2019/12/31					ELI	ARTIGOS A ELIMINAR / OCULTAR
1	030243001	Placa Vibratória Chapa de reforço	un				2019/12/31					ELI	ARTIGOS A ELIMINAR / OCULTAR
1	030243002	Placa Vibratória plasma	un				2019/12/31					ELI	ARTIGOS A ELIMINAR / OCULTAR
1	030244001	Leme inter nel cinzento pérola 0,75Lt	un				2019/12/31					ELI	ARTIGOS A ELIMINAR / OCULTAR
1	030244002	Leme inter nel cinzento pérola 0,375 Lt	un				2019/12/31					ELI	ARTIGOS A ELIMINAR / OCULTAR
1	030244003	Leme inter nel preto 0,75 Lt	un				2019/12/31					ELI	ARTIGOS A ELIMINAR / OCULTAR
1	030244004	Leme inter nel preto 0,75 Lt	un				2019/12/31					ELI	ARTIGOS A ELIMINAR / OCULTAR
1	030245001	Porta Bits Magnético	un				2019/12/31					ELI	ARTIGOS A ELIMINAR / OCULTAR

Arn.	Artigo			Localização			Quantidades			Valores		Natureza	
	Código	Designacao	Unid	X	Y	Z	Data Inicial	Qtd. Inicial	Existente	Inv. Inicial	Existente	Natureza	Designação
1	030246001	Fio Sisal	un				2019/12/31					ELI	ARTIGOS A ELIMINAR / OCULTAR
1	030246002	Fio FV 2,5	un				2019/12/31					ELI	ARTIGOS A ELIMINAR / OCULTAR
1	030247001	Ralo Chuveiro esferico cromado	un				2019/12/31					ELI	ARTIGOS A ELIMINAR / OCULTAR
1	030248001	Gardenflex Verde 1" 1/2	un				2019/12/31					ELI	ARTIGOS A ELIMINAR / OCULTAR
1	030249001	S.Abraçadeira Fivela Poliamida 450x7.8	un				2019/12/31					ELI	ARTIGOS A ELIMINAR / OCULTAR
1	030250	Facas	un				2019/12/31					ELI	ARTIGOS A ELIMINAR / OCULTAR
1	030251001	Escadotes aluminio 7 degraus	un				2019/12/31					ELI	ARTIGOS A ELIMINAR / OCULTAR
1	030252001	Acessórios de Segurança Arnês	un				2019/12/31					ELI	ARTIGOS A ELIMINAR / OCULTAR
1	030252002	Acessórios de Segurança corda para arnês	un				2019/12/31					ELI	ARTIGOS A ELIMINAR / OCULTAR
1	030253	Mosquetão	un				2019/12/31					ELI	ARTIGOS A ELIMINAR / OCULTAR
1	030254	Conjunto	un				2019/12/31					ELI	ARTIGOS A ELIMINAR / OCULTAR
1	030255	Perfil	un				2019/12/31					ELI	ARTIGOS A ELIMINAR / OCULTAR
1	030302001	Anilhas M6 Aba Larga	un				2019/12/31					ELI	ARTIGOS A ELIMINAR / OCULTAR
1	030302002	Anilhas M6	un				2019/12/31					ELI	ARTIGOS A ELIMINAR / OCULTAR
1	030302003	Anilhas Anilhas	un				2019/12/31					ELI	ARTIGOS A ELIMINAR / OCULTAR
1	030302004	Anilhas Chapa Din 125 M14	un				2019/12/31					ELI	ARTIGOS A ELIMINAR / OCULTAR
1	030302005	Anilhas Chapa Din 125 M10	un				2019/12/31					ELI	ARTIGOS A ELIMINAR / OCULTAR
1	030302006	Anilhas	un				2019/12/31					ELI	ARTIGOS A ELIMINAR / OCULTAR
1	030302007	Anilhas	un				2019/12/31					ELI	ARTIGOS A ELIMINAR / OCULTAR
1	030302008	Anilhas	un				2019/12/31					ELI	ARTIGOS A ELIMINAR / OCULTAR
1	030303001	Spray P240 Multiusos PECOL	un				2019/12/31					ELI	ARTIGOS A ELIMINAR / OCULTAR
1	030303002	Spray Spray	un				2019/12/31					ELI	ARTIGOS A ELIMINAR / OCULTAR
1	030303003	Spray W40	un				2019/12/31					ELI	ARTIGOS A ELIMINAR / OCULTAR
1	030304	Batentes	un				2019/12/31					ELI	ARTIGOS A ELIMINAR / OCULTAR
1	030308001	Camarões M5 ferro zincado com bucha	un				2019/12/31					ELI	ARTIGOS A ELIMINAR / OCULTAR
1	030308002	Camarões Aço 0668	un				2019/12/31					ELI	ARTIGOS A ELIMINAR / OCULTAR
1	030308003	Camarões F.Z. 7x2/12 recto	un				2019/12/31					ELI	ARTIGOS A ELIMINAR / OCULTAR
1	030309	Canhões	un				2019/12/31					ELI	ARTIGOS A ELIMINAR / OCULTAR
1	030312001	Cilindro 790 30/30 60mm	un				2019/12/31					ELI	ARTIGOS A ELIMINAR / OCULTAR
1	030312002	Cilindro 790 30/30 60mm	un				2019/12/31					ELI	ARTIGOS A ELIMINAR / OCULTAR

Arm.	Artigo		Localização			Quantidades					Valores		Natureza	
	Código	Designação	Unid.	X	Y	Z	Data Inicial	Qtd. Inicial	Existente	Inv. Inicial	Existente	Natureza	Designação	
1	030312005	Cilindro 39*50	un				2019/12/31					ELI	ARTIGOS A ELIMINAR / OCULTAR	
1	030313001	Colas Poliuretano D.4	un				2019/12/31					ELI	ARTIGOS A ELIMINAR / OCULTAR	
1	030313002	Colas Barra para pistola	un				2019/12/31					ELI	ARTIGOS A ELIMINAR / OCULTAR	
1	030313003	Colas Madeira	un				2019/12/31					ELI	ARTIGOS A ELIMINAR / OCULTAR	
1	030313004	Colas de Contacto	un				2019/12/31					ELI	ARTIGOS A ELIMINAR / OCULTAR	
1	030313005	Colas de Contacto (1/4L)	un				2019/12/31					ELI	ARTIGOS A ELIMINAR / OCULTAR	
1	030313006	Colas de Esferovite	un				2019/12/31					ELI	ARTIGOS A ELIMINAR / OCULTAR	
1	030320001	Fechaduras Tipo Yal	un				2019/12/31					ELI	ARTIGOS A ELIMINAR / OCULTAR	
1	030320002	Fechaduras 727 porta de alumínio	un				2019/12/31					ELI	ARTIGOS A ELIMINAR / OCULTAR	
1	030320003	Fechaduras 725 x 6 Inox Canhão	un				2019/12/31					ELI	ARTIGOS A ELIMINAR / OCULTAR	
1	030320004	Fechaduras 5.5 normal	un				2019/12/31					ELI	ARTIGOS A ELIMINAR / OCULTAR	
1	030320005	Fechaduras 6.0 A.Y.C.	un				2019/12/31					ELI	ARTIGOS A ELIMINAR / OCULTAR	
1	030320006	Fechaduras A.Y.C. 10	un				2019/12/31					ELI	ARTIGOS A ELIMINAR / OCULTAR	
1	030320007	Fechaduras Tubular - Mate	un				2019/12/31					ELI	ARTIGOS A ELIMINAR / OCULTAR	
1	030320008	Fechaduras - Serviço de Substituição	un				2019/12/31					ELI	ARTIGOS A ELIMINAR / OCULTAR	
1	030320009	Fechaduras Fechadura	un				2019/12/31					ELI	ARTIGOS A ELIMINAR / OCULTAR	
1	030320010	Fechaduras 713	un				2019/12/31					ELI	ARTIGOS A ELIMINAR / OCULTAR	
1	030320011	Fechaduras AJC	un				2019/12/31					ELI	ARTIGOS A ELIMINAR / OCULTAR	
1	030320012	Fechaduras Fechadura 716x60 latão	un				2019/12/31					ELI	ARTIGOS A ELIMINAR / OCULTAR	
1	030321001	Fechos Bordão Latão	un				2019/12/31					ELI	ARTIGOS A ELIMINAR / OCULTAR	
1	030321002	Fechos Oxidado	un				2019/12/31					ELI	ARTIGOS A ELIMINAR / OCULTAR	
1	030321003	Fechos Baioneta	un				2019/12/31					ELI	ARTIGOS A ELIMINAR / OCULTAR	
1	030327001	Lixas de Madeira	un				2019/12/31					ELI	ARTIGOS A ELIMINAR / OCULTAR	
1	030327002	Lixas de Ferro	un				2019/12/31					ELI	ARTIGOS A ELIMINAR / OCULTAR	
1	030327003	Lixas 60 Ferro panc	un				2019/12/31					ELI	ARTIGOS A ELIMINAR / OCULTAR	
1	030327004	Lixas 40 Madeira	un				2019/12/31					ELI	ARTIGOS A ELIMINAR / OCULTAR	
1	030327005	Lixas De madeira	un				2019/12/31					ELI	ARTIGOS A ELIMINAR / OCULTAR	
1	030327006	Lixas De Ferro	un				2019/12/31					ELI	ARTIGOS A ELIMINAR / OCULTAR	
1	030327007	Lixas 80 madeira	un				2019/12/31					ELI	ARTIGOS A ELIMINAR / OCULTAR	
1	030328002	Madeiras Scainho	un				2019/12/31					ELI	ARTIGOS A ELIMINAR / OCULTAR	

Arm.	Artigo		Localização			Quantidades			Valores		Natureza		
	Código	Designacao	Unid	X	Y	Z	Data Inicial	Qtd. Inicial	Existente	Inv. Inicial	Existente	Natureza	Designação
1	030328004	Madeiras maciça c/ 1,60x0,30x0,03	un				2019/12/31					ELI	ARTIGOS A ELIMINAR / OCULTAR
1	030328005	Madeiras maciça c/ 0,90x0,12x0,03	un				2019/12/31					ELI	ARTIGOS A ELIMINAR / OCULTAR
1	030332	Placas De Acrílico	un				2019/12/31					ELI	ARTIGOS A ELIMINAR / OCULTAR
1	030333001	Material de Carpintaria Ducodol	un				2019/12/31					ELI	ARTIGOS A ELIMINAR / OCULTAR
1	030333002	Material de Carpintaria Ducofer	un				2019/12/31					ELI	ARTIGOS A ELIMINAR / OCULTAR
1	030333003	Material de Carpintaria Xilomad	un				2019/12/31					ELI	ARTIGOS A ELIMINAR / OCULTAR
1	030334001	Serviço de Máquina e Tratamento do Pavimento	un				2019/12/31					ELI	ARTIGOS A ELIMINAR / OCULTAR
1	030335	Canhão MP 11/2	un				2019/12/31					ELI	ARTIGOS A ELIMINAR / OCULTAR
1	030336001	Forro Envernizado	un				2019/12/31					ELI	ARTIGOS A ELIMINAR / OCULTAR
1	030336002	Forro de pinho - guarda pó	un				2019/12/31					ELI	ARTIGOS A ELIMINAR / OCULTAR
1	030337001	Rodapé tipo tijoleira S. Paulo	un				2019/12/31					ELI	ARTIGOS A ELIMINAR / OCULTAR
1	030338001	Apanha Folha c/Metálico	un				2019/12/31					ELI	ARTIGOS A ELIMINAR / OCULTAR
1	030339001	Tabuleiro de Pintura	un				2019/12/31					ELI	ARTIGOS A ELIMINAR / OCULTAR
1	030340001	Tirefonds 7X80	un				2019/12/31					ELI	ARTIGOS A ELIMINAR / OCULTAR
1	030341001	Placas Esferovite	un				2019/12/31					ELI	ARTIGOS A ELIMINAR / OCULTAR
1	030341002	Placas Rofmate	un				2019/12/31					ELI	ARTIGOS A ELIMINAR / OCULTAR
1	030342001	Mascaras de Protecção	un				2019/12/31					ELI	ARTIGOS A ELIMINAR / OCULTAR
1	030403	Filtros	un				2019/12/31					ELI	ARTIGOS A ELIMINAR / OCULTAR
1	030405001	Mangueiras 50 mts	un				2019/12/31					ELI	ARTIGOS A ELIMINAR / OCULTAR
1	030405002	Mangueiras Rolo mangueira Cristal 1 1/2 - 38mm (50m)	un				2019/12/31					ELI	ARTIGOS A ELIMINAR / OCULTAR
1	030405003	Mangueiras Para aspirador com 50mm	un				2019/12/31					ELI	ARTIGOS A ELIMINAR / OCULTAR
1	030407001	Rodas 80mm	un				2019/12/31					ELI	ARTIGOS A ELIMINAR / OCULTAR
1	030409001	Silicone Silicone WURTH Verde 310ml	un				2019/12/31	10,00	10,00	12,50	12,50	STK	ARTIGOS DE STOCK
1	030409002	Silicone Transparente	un				2019/12/31					ELI	ARTIGOS A ELIMINAR / OCULTAR
1	030409003	Silicone Silicone WURTH branco	un				2019/12/31					ELI	ARTIGOS A ELIMINAR / OCULTAR
1	030409004	Silicone Bisnaga	un				2019/12/31					ELI	ARTIGOS A ELIMINAR / OCULTAR
1	030409005	Silicone Vidros	un				2019/12/31					ELI	ARTIGOS A ELIMINAR / OCULTAR
1	030413	Lona	un				2019/12/31					ELI	ARTIGOS A ELIMINAR / OCULTAR
1	030416001	Tapetes Jogo tapetes	un				2019/12/31					ELI	ARTIGOS A ELIMINAR / OCULTAR
1	030416002	Tapetes borracha	un				2019/12/31					ELI	ARTIGOS A ELIMINAR / OCULTAR

Arq.	Artigo		Localização			Quantidades			Valores		Natureza		
	Código	Designação	Unid	X	Y	Z	Data Inicial	Qtd. Inicial	Existente	Inv. Inicial	Existente	Natureza	Designação
1	030424	Abracadeira de Fivela	un				2019/12/31					ELI	ARTIGOS A ELIMINAR / OCULTAR
1	030427001	Agravamento Energético	un				2019/12/31					ELI	ARTIGOS A ELIMINAR / OCULTAR
1	030428002	Porta de vedação	un				2019/12/31					ELI	ARTIGOS A ELIMINAR / OCULTAR
1	030429001	Campainha Sem fios SEDAN	un				2019/12/31					ELI	ARTIGOS A ELIMINAR / OCULTAR
1	030430001	Secador de Cabelo de Parede 320 TR-Moel	un				2019/12/31					ELI	ARTIGOS A ELIMINAR / OCULTAR
1	030431001	Tube para secador de cabelo de parede 320 TR-Moel	un				2019/12/31					ELI	ARTIGOS A ELIMINAR / OCULTAR
1	030432001	Bondex acetinado Mogno 902 2.5 Lts	un				2019/12/31					ELI	ARTIGOS A ELIMINAR / OCULTAR
1	030432002	Bondex Intempérie 760 carvalho médio acetinado	un				2019/12/31					ELI	ARTIGOS A ELIMINAR / OCULTAR
1	030432003	Bondex Acetinado Mogno 902	un				2019/12/31					ELI	ARTIGOS A ELIMINAR / OCULTAR
1	030432004	Bondex 15 Lts Bondex Mogno	un				2019/12/31					ELI	ARTIGOS A ELIMINAR / OCULTAR
1	030432005	Bondex 0,75 Lts Castanho	un				2019/12/31					ELI	ARTIGOS A ELIMINAR / OCULTAR
1	030433001	Pincel n. 16	un				2019/12/31					ELI	ARTIGOS A ELIMINAR / OCULTAR
1	030433002	Pincel Nylon	un				2019/12/31					ELI	ARTIGOS A ELIMINAR / OCULTAR
1	030433003	Pincel Pincel	un				2019/12/31					ELI	ARTIGOS A ELIMINAR / OCULTAR
1	030434001	Tube VD 16Cc	un				2019/12/31					ELI	ARTIGOS A ELIMINAR / OCULTAR
1	030434002	Tube Rectangular 190*29	un				2019/12/31					ELI	ARTIGOS A ELIMINAR / OCULTAR
1	030434003	Tube Corrugado em PE 22X630cm - Steril	un				2019/12/31					ELI	ARTIGOS A ELIMINAR / OCULTAR
1	030435001	Camarceiro Para Placina	un				2019/12/31					ELI	ARTIGOS A ELIMINAR / OCULTAR
1	030436	Regador	un				2019/12/31					ELI	ARTIGOS A ELIMINAR / OCULTAR
1	030437001	Peli Ventilador P4	un				2019/12/31					ELI	ARTIGOS A ELIMINAR / OCULTAR
1	030437002	Peli Fixa 85mm P12	un				2019/12/31					ELI	ARTIGOS A ELIMINAR / OCULTAR
1	030438001	Roletas NAILLO	un				2019/12/31					ELI	ARTIGOS A ELIMINAR / OCULTAR
1	030439001	Painéis Rede de aço	un				2019/12/31					ELI	ARTIGOS A ELIMINAR / OCULTAR
1	030440001	Óleo de Linhaca	un				2019/12/31					ELI	ARTIGOS A ELIMINAR / OCULTAR
1	030441001	Rofo de Lã de aço extrafina	un				2019/12/31					ELI	ARTIGOS A ELIMINAR / OCULTAR
1	030442001	Bisnaga Bucha Química	un				2019/12/31					ELI	ARTIGOS A ELIMINAR / OCULTAR
1	030443001	Isolante Morcem Dry F 25 kg	un				2019/12/31					ELI	ARTIGOS A ELIMINAR / OCULTAR
1	030444001	Diversos - Saco de cápsulas (100)	un				2019/12/31					ELI	ARTIGOS A ELIMINAR / OCULTAR
1	030445	Cortante	un				2019/12/31					ELI	ARTIGOS A ELIMINAR / OCULTAR

Arn.	Artigo			Localização			Quantidades			Valores		Natureza	
	Código	Designacao	Unid	X	Y	Z	Data Inicial	Qtd. Inicial	Existente	Inv. Inicial	Existente	Natureza	Designação
1	030501001	Sinais Sinal de Estacionamento de Deficientes	un				2019/12/31					ELI	ARTIGOS A ELIMINAR / OCULTAR
1	030501002	Sinais Sinal Indicação de Extintor	un				2019/12/31					ELI	ARTIGOS A ELIMINAR / OCULTAR
1	030501003	Sinais Sinal Proibido Fumar e Foguear	un				2019/12/31					ELI	ARTIGOS A ELIMINAR / OCULTAR
1	030501004	Sinais Sinal de Zona de Trânsito Proibido em chapa electrozincada, med. 66x82cm, ref.º G5º	un				2019/12/31					ELI	ARTIGOS A ELIMINAR / OCULTAR
1	030501005	Sinais Placa adicional com a descrição "Tribunal; 3 Lugares"	un				2019/12/31					ELI	ARTIGOS A ELIMINAR / OCULTAR
1	030501006	Sinais Placa Identificativa de Alojamento Local	un				2019/12/31					ELI	ARTIGOS A ELIMINAR / OCULTAR
1	030501007	Sinais PVC Opaco 150x75 Homem	un				2019/12/31					ELI	ARTIGOS A ELIMINAR / OCULTAR
1	030501008	Sinais PVC Opaco 150x75 Mulher	un				2019/12/31					ELI	ARTIGOS A ELIMINAR / OCULTAR
1	030501009	Sinais Sinal de Perigo (A26) - Passagem de nível com guarda	un				2019/12/31					ELI	ARTIGOS A ELIMINAR / OCULTAR
1	030501010	Sinais Poste galvanizado 3m(diametro 50mm)	un				2019/12/31					ELI	ARTIGOS A ELIMINAR / OCULTAR
1	030501011	Sinais Sinal aproximação de passagem de nível (I9a)	un				2019/12/31					ELI	ARTIGOS A ELIMINAR / OCULTAR
1	030501012	Sinais Sinal aproximação de passagem de nível (I9b)	un				2019/12/31					ELI	ARTIGOS A ELIMINAR / OCULTAR
1	030501013	Sinais Sinal aproximação de passagem de nível (I9c)	un				2019/12/31					ELI	ARTIGOS A ELIMINAR / OCULTAR
1	030501014	Sinais Sinal de identificação de inicio de localidade	un				2019/12/31					ELI	ARTIGOS A ELIMINAR / OCULTAR
1	030501015	Sinais Sinal de Perigo - A23 "Trabalhos na via"	un				2019/12/31					ELI	ARTIGOS A ELIMINAR / OCULTAR
1	030501016	Sinais Sinal de Perigo A29 "Outros Perigos"	un				2019/12/31					ELI	ARTIGOS A ELIMINAR / OCULTAR
1	030501017	Sinais Sinal de Perigo - A4b "Passagem estreita" Esquerda	un				2019/12/31					ELI	ARTIGOS A ELIMINAR / OCULTAR
1	030501018	Sinais Sinal de Perigo - A4c "Passagem estreita" Direita	un				2019/12/31					ELI	ARTIGOS A ELIMINAR / OCULTAR
1	030502001	Utensilios Espelhos de 70 cm	un				2019/12/31					ELI	ARTIGOS A ELIMINAR / OCULTAR
1	030502002	Utensilios Espelho com arestas boleadas	un				2019/12/31					ELI	ARTIGOS A ELIMINAR / OCULTAR
1	030502003	Utensilios	un				2019/12/31					ELI	ARTIGOS A ELIMINAR / OCULTAR
1	030503001	Placas Topomínica Perfil Alumínio 375x225mm c/Prumo Dim 50mm, Espessura 1.5mm c/3m inclui taco	un				2019/12/31					ELI	ARTIGOS A ELIMINAR / OCULTAR

Arq.	Artigo			Localização			Quantidades			Valores		Natureza	
	Código	Designação	Unid	X	Y	Z	Data Inicial	Qtd. Inicial	Existente	Inv. Inicial	Existente	Natureza	Designação
1	030503002	Placas Informativas "PERIGO SUPERFICIE ESCORREGADIA".	un				2019/12/31					ELI	ARTIGOS A ELIMINAR / OCULTAR
1	030503003	Placas Toponimica perfil alumini c/textos fresados c/brasão 375X225mm c/ 4 afastadores inox(ref* PR134)	un				2019/12/31					ELI	ARTIGOS A ELIMINAR / OCULTAR
1	030503004	Placas Informativa aluminio anodiz.25X20cm c/ inscrição a vinil cor a definir 180X123mm (ref* PR027)	un				2019/12/31					ELI	ARTIGOS A ELIMINAR / OCULTAR
1	030503005	Placas informativa de obras	un				2019/12/31					ELI	ARTIGOS A ELIMINAR / OCULTAR
1	030503006	Placas de identificação de jogos	un				2019/12/31					ELI	ARTIGOS A ELIMINAR / OCULTAR
1	030503007	Placas informativa forma nuvem	un				2019/12/31					ELI	ARTIGOS A ELIMINAR / OCULTAR
1	030504001	Dispositivos Complementares - ET2 "Baixas direcionais" com 1200x400mm	un				2019/12/31					ELI	ARTIGOS A ELIMINAR / OCULTAR
1	030504002	Dispositivos Complementares - ET6 "Cones" flexível com 350x500mm	un				2019/12/31					ELI	ARTIGOS A ELIMINAR / OCULTAR
1	030505001	Bipé Galvanizado para baixas direcionais	un				2019/12/31					ELI	ARTIGOS A ELIMINAR / OCULTAR
1	030506001	Tripé Articulado de 1000mm para sinais	un				2019/12/31					ELI	ARTIGOS A ELIMINAR / OCULTAR
1	039901001	Maçarico a gás	un				2019/12/31					ELI	ARTIGOS A ELIMINAR / OCULTAR
1	130177001	Juntas Macho NY 63X1 1/2	un				2019/12/31					ELI	ARTIGOS A ELIMINAR / OCULTAR
1	130177002	Juntas Fêmea NY c/ rosca Fêmea 63X2"	un				2019/12/31					ELI	ARTIGOS A ELIMINAR / OCULTAR
1	130177003	Juntas Compensação	un				2019/12/31					ELI	ARTIGOS A ELIMINAR / OCULTAR
1	190105005	Trinchas 1"	un				2019/12/31					ELI	ARTIGOS A ELIMINAR / OCULTAR
1	190105007	Trinchas 2 1/2"	un				2019/12/31					ELI	ARTIGOS A ELIMINAR / OCULTAR
1	190105008	Trinchas 2"	un				2019/12/31					ELI	ARTIGOS A ELIMINAR / OCULTAR
1	190105010	Trinchas 1 1/2"	un				2019/12/31					ELI	ARTIGOS A ELIMINAR / OCULTAR
1	190105011	Trinchas 2 1/2"	un				2019/12/31					ELI	ARTIGOS A ELIMINAR / OCULTAR
1	190105012	Trinchas gr.	un				2019/12/31					ELI	ARTIGOS A ELIMINAR / OCULTAR
99	030109004	Chaves Portas	un				2019/12/31						
99	030109009	Chaves De Segurança	un				2019/12/31						
99	030161009	Rolos Fita Sinalizadora	un				2019/12/31						
99	030191061	Máquina de lavar viaturas substituição de maqueira	un				2019/12/31						
99	030193	Reparação	un				2019/12/31					ELI	ARTIGOS A ELIMINAR / OCULTAR

Arm.	Artigo		Localização				Quantidades			Valores		Natureza	
	Código	Designacao	Unid	X	Y	Z	Data Inicial	Qtd. Inicial	Existente	Inv. Inicial	Existente	Natureza	Designação
99	030210020	Buchas Weida Bucha Ap.rap. B-16	un				2019/12/31					ELI	ARTIGOS A ELIMINAR / OCULTAR
99	030210021	Buchas Weida Encabadouro MK-2 B-16	un				2019/12/31					ELI	ARTIGOS A ELIMINAR / OCULTAR
99	030241005	Vidros Temperado FLOAT de 10mm e respectivos acessórios de fixação	un				2019/12/31					ELI	ARTIGOS A ELIMINAR / OCULTAR
99	030242001	Lança para máquina de pressão de água	un				2019/12/31					ELI	ARTIGOS A ELIMINAR / OCULTAR
99	030313003	Colas Madeira	un				2019/12/31					ELI	ARTIGOS A ELIMINAR / OCULTAR
99	030328002	Madeiras Soalho	un				2019/12/31					ELI	ARTIGOS A ELIMINAR / OCULTAR
99	030428001	Porta Alumínio	un				2019/12/31					ELI	ARTIGOS A ELIMINAR / OCULTAR
99	031001001	Matriz tapa furos Coprax 7mm	un				2019/12/31					ELI	ARTIGOS A ELIMINAR / OCULTAR
99	031002001	Tesoura corta tubo 0-40 Coprax	un				2019/12/31					ELI	ARTIGOS A ELIMINAR / OCULTAR
99	031101001	Extensão elétrica tripla - 3 mt	un				2019/12/31					ELI	ARTIGOS A ELIMINAR / OCULTAR
99	031102001	Guia passa fios fibra de vidro 6mm c/carro 60mts	un				2019/12/31					ELI	ARTIGOS A ELIMINAR / OCULTAR
99	031102002	Guia passa fios - Junta de união	un				2019/12/31					ELI	ARTIGOS A ELIMINAR / OCULTAR
99	031102003	Guia passa fios - Olhal M6	un				2019/12/31					ELI	ARTIGOS A ELIMINAR / OCULTAR
99	031102004	Guia passa fios - Olhal de engate	un				2019/12/31					ELI	ARTIGOS A ELIMINAR / OCULTAR
99	031102005	Guia passa fios - Tira cabos M6 4-6mm	un				2019/12/31					ELI	ARTIGOS A ELIMINAR / OCULTAR
99	031102006	Guia passa fios - Tira cabos M6 6-9mm	un				2019/12/31					ELI	ARTIGOS A ELIMINAR / OCULTAR
99	031102007	Guia passa fios - Tira cabos M6 9-12mm	un				2019/12/31					ELI	ARTIGOS A ELIMINAR / OCULTAR
99	031102008	Guia passa fios - União giratória M6	un				2019/12/31					ELI	ARTIGOS A ELIMINAR / OCULTAR
99	031102009	Guia passa fios - Cola de reparação 24ml	un				2019/12/31					ELI	ARTIGOS A ELIMINAR / OCULTAR
99	031199001	Equipamento diverso - Pinça amperimétrica	un				2019/12/31					ELI	ARTIGOS A ELIMINAR / OCULTAR
99	031199002	Equipamento diverso - multimetro digital mini	un				2019/12/31					ELI	ARTIGOS A ELIMINAR / OCULTAR
99	031199003	Equipamento diverso - Carregador elétrico	un				2019/12/31					ELI	ARTIGOS A ELIMINAR / OCULTAR
99	031201001	Martelo bola p/ forja	un				2019/12/31					ELI	ARTIGOS A ELIMINAR / OCULTAR
99	031202001	Alicate para eletrodo	un				2019/12/31					ELI	ARTIGOS A ELIMINAR / OCULTAR
99	031202002	Alicate para massa	un				2019/12/31					ELI	ARTIGOS A ELIMINAR / OCULTAR
99	031301001	cabo ancinho 1,3 Mts	un				2019/12/31					ELI	ARTIGOS A ELIMINAR / OCULTAR
99	031301002	cabo enchada normal	un				2019/12/31					ELI	ARTIGOS A ELIMINAR / OCULTAR
99	031302001	Ancinho agricultura 55/12 dentes	un				2019/12/31					ELI	ARTIGOS A ELIMINAR / OCULTAR
99	031302002	Ancinho agricultura 5/12 dentes	un				2019/12/31					ELI	ARTIGOS A ELIMINAR / OCULTAR

Ano.	Artigo		Localização			Quantidades			Valores		Natureza		
	Código	Designaçac	Unid	X	Y	Z	Data Inicial	Qtd. Inicial	Existente	Inv. Inicial	Existente	Natureza	Designação
99	031303001	Alavanca ferro 763 red 1.75	un				2019/12/31					ELI	ARTIGOS A ELIMINAR / OCULTAR
99	031303002	Alavanca ferro 763 red 1.50	un				2019/12/31					ELI	ARTIGOS A ELIMINAR / OCULTAR
99	031304001	Mangueira 1 1/2 "	un				2019/12/31					ELI	ARTIGOS A ELIMINAR / OCULTAR
99	031305001	Bacova fecin c/c garraas 5	un				2019/12/31					ELI	ARTIGOS A ELIMINAR / OCULTAR
99	031306001	Regador 13 L	un				2019/12/31					ELI	ARTIGOS A ELIMINAR / OCULTAR
99	031307001	Ferramentas e acessórios - Tesoura Felco 2	un				2019/12/31					ELI	ARTIGOS A ELIMINAR / OCULTAR
99	031307002	Ferramentas e acessórios - Serrote Bellota 13" c/coldre	un				2019/12/31					ELI	ARTIGOS A ELIMINAR / OCULTAR
99	031307003	Ferramentas e acessórios - Serrote Kamikaze poda alta c/cabo	un				2019/12/31					ELI	ARTIGOS A ELIMINAR / OCULTAR
99	031307004	Ferramentas e acessórios - Lâmina serrote w300 Kamikaze	un				2019/12/31					ELI	ARTIGOS A ELIMINAR / OCULTAR
99	031307005	Ferramentas e acessórios - Pulverizador 5L	un				2019/12/31					ELI	ARTIGOS A ELIMINAR / OCULTAR
99	031307006	Ferramentas e acessórios - Pulverizador Strar 12 green	un				2019/12/31					ELI	ARTIGOS A ELIMINAR / OCULTAR
99	031307007	Ferramentas e acessórios - Apanha folhas extensível	un				2019/12/31					ELI	ARTIGOS A ELIMINAR / OCULTAR
99	031401001	Kit mãos livres - Seat Ibiza	un				2019/12/31					ELI	ARTIGOS A ELIMINAR / OCULTAR
99	031501001	Jogo de Chaves sextavadas 9 Peças	un				2019/12/31					ELI	ARTIGOS A ELIMINAR / OCULTAR
99	031502001	Alicate de corte	un				2019/12/31					ELI	ARTIGOS A ELIMINAR / OCULTAR
99	031503001	Lixa 3/5 fina colarinho 4	un				2019/12/31					ELI	ARTIGOS A ELIMINAR / OCULTAR
99	031503002	Lixa 3/5 reg. colarinho 5	un				2019/12/31					ELI	ARTIGOS A ELIMINAR / OCULTAR
99	031504001	Colher 943/233 c/ cabo madeira	un				2019/12/31					ELI	ARTIGOS A ELIMINAR / OCULTAR
99	031505001	Martelete emp. 37 fib. euro 1.6	un				2019/12/31					ELI	ARTIGOS A ELIMINAR / OCULTAR
99	031506001	Material de pintura - Rolo	un				2019/12/31					ELI	ARTIGOS A ELIMINAR / OCULTAR
99	031506002	Material de pintura - Trincha 3/75mm	un				2019/12/31					ELI	ARTIGOS A ELIMINAR / OCULTAR
99	031506003	Material de pintura - Trincha 1.5/38mm	un				2019/12/31					ELI	ARTIGOS A ELIMINAR / OCULTAR
99	031506004	Material de pintura - Cabo	un				2019/12/31					ELI	ARTIGOS A ELIMINAR / OCULTAR
99	031506005	Material de pintura - Rolo (mini)	un				2019/12/31					ELI	ARTIGOS A ELIMINAR / OCULTAR
99	031506006	Material de pintura - Pincel n.º 6	un				2019/12/31					ELI	ARTIGOS A ELIMINAR / OCULTAR
99	031506007	Material de pintura - Trincha	un				2019/12/31					ELI	ARTIGOS A ELIMINAR / OCULTAR

Arn.	Artigo		Localização			Quantidades			Valores		Natureza		
	Código	Designacao	Unid	X	Y	Z	Data Inicial	Qtd. Inicial	Existente	Inv. Inicial	Existente	Natureza	Designação
99	031506008	Material de pintura - Pincel de caiar	un				2019/12/31					ELI	ARTIGOS A ELIMINAR / OCULTAR
99	031507001	Broca centradora	un				2019/12/31					ELI	ARTIGOS A ELIMINAR / OCULTAR
99	031507002	Broca 35mm rubi	un				2019/12/31					ELI	ARTIGOS A ELIMINAR / OCULTAR
99	031507003	Broca 55mm rubi	un				2019/12/31					ELI	ARTIGOS A ELIMINAR / OCULTAR
99	031507004	Broca - Caixa c/	un				2019/12/31					ELI	ARTIGOS A ELIMINAR / OCULTAR
99	031507005	Broca hhs 1,0x34mm	un				2019/12/31					ELI	ARTIGOS A ELIMINAR / OCULTAR
99	031507006	Broca hhs 1.5x40mm	un				2019/12/31					ELI	ARTIGOS A ELIMINAR / OCULTAR
99	031507007	Broca hhs 2,0x49mm	un				2019/12/31					ELI	ARTIGOS A ELIMINAR / OCULTAR
99	031507008	Broca hhs 2.5x57mm	un				2019/12/31					ELI	ARTIGOS A ELIMINAR / OCULTAR
99	031507009	Broca hhs 7.5x109mm	un				2019/12/31					ELI	ARTIGOS A ELIMINAR / OCULTAR
99	031507010	Broca hhs 8.5x117mm	un				2019/12/31					ELI	ARTIGOS A ELIMINAR / OCULTAR
99	031507011	Broca hhs 10.5x105mm	un				2019/12/31					ELI	ARTIGOS A ELIMINAR / OCULTAR
99	031508001	Ponteiro TE-YP SM 36 MP4	un				2019/12/31					ELI	ARTIGOS A ELIMINAR / OCULTAR
99	031508002	Ponteiro TE-YP SM 50 MP4	un				2019/12/31					ELI	ARTIGOS A ELIMINAR / OCULTAR
99	031509001	Espátula em aço 40mm	un				2019/12/31					ELI	ARTIGOS A ELIMINAR / OCULTAR
99	031599001	Ferramentas e utensílios - Pistola cola quente	un				2019/12/31					ELI	ARTIGOS A ELIMINAR / OCULTAR
99	031599002	Ferramentas e utensílios - oficina auto	un				2019/12/31					ELI	ARTIGOS A ELIMINAR / OCULTAR
99	031599003	Ferramentas e utensílios - Pistola lavagem	un				2019/12/31					ELI	ARTIGOS A ELIMINAR / OCULTAR
99	031599999	Ferramentas e utensílios diversos	un				2019/12/31					ELI	ARTIGOS A ELIMINAR / OCULTAR
99	031601001	Aspirador Rowenta	un				2019/12/31					ELI	ARTIGOS A ELIMINAR / OCULTAR
99	039903001	Escadote aço 6 degraus	un				2019/12/31					ELI	ARTIGOS A ELIMINAR / OCULTAR
99	039904001	Degrau duplo - ZU1025	un				2019/12/31					ELI	ARTIGOS A ELIMINAR / OCULTAR
99	039905001	Placar Perfil de alumínio	un				2019/12/31					ELI	ARTIGOS A ELIMINAR / OCULTAR
99	039906001	Quadro com íman	un				2019/12/31					ELI	ARTIGOS A ELIMINAR / OCULTAR
99	039907001	Mosquetão c/fecho para arnês de segurança	un				2019/12/31					ELI	ARTIGOS A ELIMINAR / OCULTAR
99	039908001	Chave de porta	un				2019/12/31					ELI	ARTIGOS A ELIMINAR / OCULTAR
99	039909001	Chaveiro K240	un				2019/12/31					ELI	ARTIGOS A ELIMINAR / OCULTAR
99	039910001	Lanterna LEDS articulavel	un				2019/12/31					ELI	ARTIGOS A ELIMINAR / OCULTAR
99	039910002	Lanterna LEDS 1.5V	un				2019/12/31					ELI	ARTIGOS A ELIMINAR / OCULTAR

Ano.	Artigo		Localização			Quantidades			Valores		Natureza		
	Código	Designação	Unid	X	Y	Z	Data Inicial	Qté. Inicial	Existente	Inv. Inicial	Existente	Natureza	Designação
99	039911001	Utensílios de cozinha - un					2019/12/31					ELI	ARTIGOS A ELIMINAR / OCULTAR
99	039911002	Panos diversos	un				2019/12/31					ELI	ARTIGOS A ELIMINAR / OCULTAR
99	039911003	Utensílios de cozinha - un					2019/12/31					ELI	ARTIGOS A ELIMINAR / OCULTAR
99	039911004	Utensílios de cozinha - un					2019/12/31					ELI	ARTIGOS A ELIMINAR / OCULTAR
99	039999998	Ferramentas e Utensílios Diversas	un				2020/07/02					RIA	ARTIGOS ARMAZÉM 99
99	039999999	Ferramentas e Utensílios Diversas	un				2019/12/31					RIA	ARTIGOS ARMAZÉM 99

TOTALIS :

12,50

12,50

Código da Conta : 33.8.3 - Artigos de Higiene e Limpeza

Ano : 2020

1	040102	Balde para Esfregonas (Completo)	un				2019/12/31					ELI	ARTIGOS A ELIMINAR / OCULTAR
1	040104	Baldes de Carrinho c/ Esprededor	un				2019/12/31	1,00		119,31		STK	ARTIGOS DE STOCK
1	040204002	Cabo Industrial 1,4 mts Fortes	un				2019/12/31	14,00		98,15		STK	ARTIGOS DE STOCK
1	040204003	Cabo Industrial 1,4 mts Normal	un				2019/12/31					ELI	ARTIGOS A ELIMINAR / OCULTAR
1	040501	Esfregões Verde	un				2019/12/31	94,00	93,00	65,09	75,94	STK	ARTIGOS DE STOCK
1	040502	Esfregões verde c/ esponja	un				2019/12/31					ELI	ARTIGOS A ELIMINAR / OCULTAR
1	040503	Esfregão Inox	un				2019/12/31					ELI	ARTIGOS A ELIMINAR / OCULTAR
1	040503	Esfregona c/ cabo	un				2019/12/31					ELI	ARTIGOS A ELIMINAR / OCULTAR
1	040503001	Esfregona c/ cabo	un				2019/12/31					ELI	ARTIGOS A ELIMINAR / OCULTAR
1	040504	Esfregona Industrial	un				2019/12/31	16,00		94,46		STK	ARTIGOS DE STOCK
1	040701	Esprededor para Esfregona	un				2019/12/31					ELI	ARTIGOS A ELIMINAR / OCULTAR
1	040802002	Mopa com cabo grande	un				2019/12/31					ELI	ARTIGOS A ELIMINAR / OCULTAR
1	040902001	Luvas Latex para Limpezas Multiusos	un				2019/12/31					ELI	ARTIGOS A ELIMINAR / OCULTAR
1	041102	Panos P6 60x65, cor laranja	un				2019/12/31					ELI	ARTIGOS A ELIMINAR / OCULTAR
1	041103	Panos do P6	un				2019/12/31					ELI	ARTIGOS A ELIMINAR / OCULTAR
1	041107001	Panos Polar	un				2019/12/31					ELI	ARTIGOS A ELIMINAR / OCULTAR
1	041108	Panos limpa vidros	un				2019/12/31					ELI	ARTIGOS A ELIMINAR / OCULTAR
1	041201	Pás de Lixo c/ cabo	un				2019/12/31					ELI	ARTIGOS A ELIMINAR / OCULTAR
1	041301001	Rodo com cabo grande	un				2019/12/31	25,00	18,00	703,87	506,75	STK	ARTIGOS DE STOCK
1	041401	Sacos Lixo 120 Lts	emb				2019/12/31					ELI	ARTIGOS A ELIMINAR / OCULTAR
1	041402	Sacos Lixo 30 Lts	emb				2019/12/31					ELI	ARTIGOS A ELIMINAR / OCULTAR

Arn.	Artigo			Localização			Quantidades			Valores		Natureza	
	Código	Designacao	Unid	X	Y	Z	Data Inicial	Qtd. Inicial	Existente	Inv. Inicial	Existente	Natureza	Designação
1	041403	Sacos Lixo 100 Lts	emb				2019/12/31					ELI	ARTIGOS A ELIMINAR / OCULTAR
1	041404	Sacos Lixo 50 Lts	emb				2019/12/31					ELI	ARTIGOS A ELIMINAR / OCULTAR
1	041405	Sacos do Lixo 120 lts	emb				2019/12/31					ELI	ARTIGOS A ELIMINAR / OCULTAR
1	041405001	Sacos do Lixo 120 lts 120 Lts c/100 unidades	emb				2019/12/31					ELI	ARTIGOS A ELIMINAR / OCULTAR
1	041406	Sacos de Aspirador	emb				2019/12/31					ELI	ARTIGOS A ELIMINAR / OCULTAR
1	041503002	Vassoura Lavagem auto	un				2019/12/31	4,00		19,19		STK	ARTIGOS DE STOCK
1	041601002	Ceras líquida 5Lts	un				2019/12/31					ELI	ARTIGOS A ELIMINAR / OCULTAR
1	041602001	Óleos de Cedro 250ml	un				2019/12/31					ELI	ARTIGOS A ELIMINAR / OCULTAR
1	041603001	Desengordurantes Líquido da louça	un				2019/12/31					ELI	ARTIGOS A ELIMINAR / OCULTAR
1	041605001	Desinfetantes Divosan Forte VT6 - Bidão de 20 lts	un				2019/12/31					ELI	ARTIGOS A ELIMINAR / OCULTAR
1	041605002	Desinfetantes Quaternet 5 Lts	un				2019/12/31					ELI	ARTIGOS A ELIMINAR / OCULTAR
1	041605003	Desinfetantes Sprayter (Alkidiol) 1 lts	un				2019/12/31					ELI	ARTIGOS A ELIMINAR / OCULTAR
1	041605004	Desinfetantes Septigel - 5 Lts	un				2019/12/31					ELI	ARTIGOS A ELIMINAR / OCULTAR
1	041605005	Desinfetantes Líquido Clinic 5 lts	un				2019/12/31					ELI	ARTIGOS A ELIMINAR / OCULTAR
1	041605006	Desinfetantes CURT 88 S.N - 5KG	un				2019/12/31					ELI	ARTIGOS A ELIMINAR / OCULTAR
1	041606001	Detergentes Lava Tudo 10Lts	un				2019/12/31					ELI	ARTIGOS A ELIMINAR / OCULTAR
1	041606006	Detergentes Líquido para vidros 750ml	un				2019/12/31					ELI	ARTIGOS A ELIMINAR / OCULTAR
1	041606009	Detergentes lava tudo Plock 5Lts	un				2019/12/31					ELI	ARTIGOS A ELIMINAR / OCULTAR
1	041606010	Detergentes lava roupa skip	un				2019/12/31					ELI	ARTIGOS A ELIMINAR / OCULTAR
1	041607001	Lixivia Neoblanc 4LTS	un				2019/12/31					ELI	ARTIGOS A ELIMINAR / OCULTAR
1	041608002	Cremes Cif creme - Frasco 2 lts	un				2019/12/31					ELI	ARTIGOS A ELIMINAR / OCULTAR
1	041701001	Sacos c/ logotipo - plástico	un				2019/12/31					ELI	ARTIGOS A ELIMINAR / OCULTAR
1	041701002	Sacos c/ logotipo - cartão	un				2019/12/31	100,00	100,00	120,54	120,54	ELI	ARTIGOS A ELIMINAR / OCULTAR
1	041704	Krisul C-125 - 5 Lt	un				2019/12/31	1,00		2,00		STK	ARTIGOS DE STOCK
1	041706	Líquido para Madeira 5Lt	un				2019/12/31					ELI	ARTIGOS A ELIMINAR / OCULTAR
1	041709001	Ambientadores Brise 300ml	un				2019/12/31					ELI	ARTIGOS A ELIMINAR / OCULTAR
1	041712	Polidor de Mobiliário R4 0.75	un				2019/12/31	42,00	42,00	128,10	128,10	STK	ARTIGOS DE STOCK
1	041713001	Limpa vidros 45cm	un				2019/12/31					ELI	ARTIGOS A ELIMINAR / OCULTAR
1	041714001	Punho de Fixação Inox	un				2019/12/31					ELI	ARTIGOS A ELIMINAR / OCULTAR
1	041715001	Camareiros (galrripis) para limpeza de água	un				2019/12/31					ELI	ARTIGOS A ELIMINAR / OCULTAR

Ano	Artigo			Localização			Quantidades			Valores		Natureza	
	Código	Designação	Unid.	X	Y	Z	Data Inicial	Qt. Inicial	Existente	Inv. Inicial	Existente	Natureza	Designação
1	041716001	Mangueira para Aspirador (Diâmetro 50mm)	un				2019/12/31					ELI	ARTIGOS A ELIMINAR / OCULTAR
1	041717001	Saco Siemens	un				2019/12/31					ELI	ARTIGOS A ELIMINAR / OCULTAR
1	041718001	Haste Telescopica 1,25 x 2m	un				2019/12/31					ELI	ARTIGOS A ELIMINAR / OCULTAR
1	041719001	Peluche Completo Evolution 35 cm	un				2019/12/31					ELI	ARTIGOS A ELIMINAR / OCULTAR
1	041720001	Lava Vidros Completo Evolution 35cm	un				2019/12/31					ELI	ARTIGOS A ELIMINAR / OCULTAR
1	041901001	Tapete 1,20m/1,60m	un				2019/12/31					ELI	ARTIGOS A ELIMINAR / OCULTAR
1	041901002	Tapete Tapetes	un				2019/12/31					ELI	ARTIGOS A ELIMINAR / OCULTAR
1	042001001	Contentor de Lixo 120 Litros	un				2019/12/31					ELI	ARTIGOS A ELIMINAR / OCULTAR
1	042101001	Anti-Gordura Mistolin	un				2019/12/31					ELI	ARTIGOS A ELIMINAR / OCULTAR
1	042201001	Sabão limpa madeiras	un				2019/12/31					ELI	ARTIGOS A ELIMINAR / OCULTAR
1	042301001	Haste Chuveiro	un				2019/12/31					ELI	ARTIGOS A ELIMINAR / OCULTAR
1	042301002	Haste Chuveiro 1/2X40	un				2019/12/31					ELI	ARTIGOS A ELIMINAR / OCULTAR
1	042401001	Chuveiro Fixo	un				2019/12/31					ELI	ARTIGOS A ELIMINAR / OCULTAR
1	042501001	Roletas de papel 450 mts	un				2019/12/31					ELI	ARTIGOS A ELIMINAR / OCULTAR
1	042601001	Shampoo activo 25kg	un				2019/12/31					ELI	ARTIGOS A ELIMINAR / OCULTAR
1	042701001	Escovilhões para teias de aranha oval	un				2019/12/31	4,00		35,18		STK	ARTIGOS DE STOCK
1	043001001	Vassoura para sanita	un				2019/12/31		6,00			STK	ARTIGOS DE STOCK
1	043001002	Vassoura c/cabo	un				2019/12/31	3,00	37,00	8,36	113,78	STK	ARTIGOS DE STOCK
1	043001010	Vassoura (Azul) - WC	un				2020/07/31		3,00		9,23	STK	ARTIGOS DE STOCK
1	043001011	Vassoura (Amarela) - Áreas comuns	un				2020/07/31		6,00		18,45	STK	ARTIGOS DE STOCK
1	043001015	Vassoura e suporte (con. WC para sanita)	un				2020/07/31		5,00		10,15	STK	ARTIGOS DE STOCK
1	043002001	Balde para esfregona c/espremedor	un				2019/12/31	1,00	25,00	11,90	221,40	STK	ARTIGOS DE STOCK
1	043002002	Balde Easyring & Clean turbo-Pileda	un				2019/12/31	10,00		492,00		STK	ARTIGOS DE STOCK
1	043002003	Balde Easyring & Clean turbo (Recarga)	un				2019/12/31	4,00		29,52		STK	ARTIGOS DE STOCK
1	043002010	Balde 6L (Amarelo) - Gabinetes	un				2020/07/31		6,00		42,07	STK	ARTIGOS DE STOCK
1	043002011	Balde 6L (Azul) - WC	un				2020/07/31		4,00		28,04	STK	ARTIGOS DE STOCK
1	043002012	Balde 6L (Vermelho) - Vidros	un				2020/07/31		6,00		42,07	STK	ARTIGOS DE STOCK
1	043002020	Balde 19L c/espremedor (Cinzento) - Cera	un				2020/07/31		3,00		70,11	STK	ARTIGOS DE STOCK
1	043002021	Balde 19L c/espremedor (Cinzento) - WC	un				2020/07/31		4,00		95,49	STK	ARTIGOS DE STOCK
1	043002022	Balde 19L c/espremedor (Cinzento) - Áreas comuns	un				2020/07/31		6,00		140,22	STK	ARTIGOS DE STOCK
1	043002023	Balde do lixo	un				2020/10/07					STK	ARTIGOS DE STOCK
1	043003001	Esfregona industrial	un				2019/12/31		60,00		239,85	STK	ARTIGOS DE STOCK
1	043003002	Esfregona c/cabo	un				2019/12/31	114,00	162,00	371,33	494,01	STK	ARTIGOS DE STOCK

Ara.	Artigo			Localização			Quantidades			Valores		Natureza	
	Código	Designacao	Unid	X	Y	Z	Data Inicial	Qtd. Inicial	Existente	Inv. Inicial	Existente	Natureza	Designação
1	043003010	Esfregona microfibr celulose (Castanha)- Cera	un				2020/07/31		3.00		- 33,21	STK	ARTIGOS DE STOCK
1	043003011	Esfregona microfibr celulose (Azul)- WC	un				2020/07/31		6.00		13,65	STK	ARTIGOS DE STOCK
1	043003012	Esfregona microfibr celulose (Roxo)- Áreas comuns	un				2020/07/31		6.00		13,65	STK	ARTIGOS DE STOCK
1	043004001	Pano de limpar Villeda	un				2019/12/31	324.00	97.00	688,64	206,17	STK	ARTIGOS DE STOCK
1	043004002	Pano limpa pó laranja	un				2019/12/31	2.00		2,08		STK	ARTIGOS DE STOCK
1	043004003	Pano limpar Pó	un				2019/12/31	195.00	262.00	346,10	407,86	STK	ARTIGOS DE STOCK
1	043004004	Pano limpa vidros - Villeda	un				2019/12/31	361.00	121.00	1.345,32	314,23	STK	ARTIGOS DE STOCK
1	043004010	Pano microfibr (Amarelo)- Gabinetes	un				2020/07/31		46.00		70,73	STK	ARTIGOS DE STOCK
1	043004011	Pano microfibr (Rosa)- Vidros	un				2020/07/31		46.00		70,73	STK	ARTIGOS DE STOCK
1	043004012	Pano microfibr (Azul)- WC	un				2020/07/31		44.00		67,65	STK	ARTIGOS DE STOCK
1	043005001	Rodo grande c/cabo	un				2019/12/31		26.00		588,48	STK	ARTIGOS DE STOCK
1	043006001	Mopa grande c/cabo	un				2019/12/31		40.00		637,14	STK	ARTIGOS DE STOCK
1	043006002	Mopa Sec fácil completa Vilela	un				2019/12/31	7.00		137,33		STK	ARTIGOS DE STOCK
1	043006003	Mopa para WC Vilela	un				2019/12/31	5.00		70,73		STK	ARTIGOS DE STOCK
1	043007001	Esfregão verde	un				2019/12/31	287.00		98,84		STK	ARTIGOS DE STOCK
1	043007002	Esfregão verde c/esponja	un				2019/12/31	476.00	252.00	527,45	279,24	STK	ARTIGOS DE STOCK
1	043007010	Esfregão plástico PVC (Azul)- WC	un				2020/07/31		6.00		6,05	STK	ARTIGOS DE STOCK
1	043007011	Esfregão de aço	un				2020/10/07		12.00		14,46	STK	ARTIGOS DE STOCK
1	043008001	Espremedor de esfregona	un				2019/12/31	14.00	14.00	7,75	7,75	STK	ARTIGOS DE STOCK
1	043009001	Pá do lixo c/cabo	un				2019/12/31	36.00	38.00	72,63	72,83	STK	ARTIGOS DE STOCK
1	043010001	Espanador 60cm	un				2019/12/31	11.00	3.00	81,18	22,14	STK	ARTIGOS DE STOCK
1	043010002	Espanador 85cm	un				2019/12/31					STK	ARTIGOS DE STOCK
1	043010003	Espanador recarga 60cm	un				2019/12/31	14.00	8.00	174,78	99,88	STK	ARTIGOS DE STOCK
1	043010004	Espanador recarga 80cm	un				2019/12/31	8.00	12.00	127,92	191,88	STK	ARTIGOS DE STOCK
1	043099006	Outros Utensílios - Pinça para cabos de Esfregona	un				2019/12/31	20.00		95,94		STK	ARTIGOS DE STOCK
1	043099007	Outros Utensílios - Cabo para esfregona industrial com pinças em inox 1,40mts	un				2020/10/07		30.00		369,00	STK	ARTIGOS DE STOCK
1	043101001	Detergentes - líquido lava-loiça	un				2019/12/31					ELI	ARTIGOS A ELIMINAR / OCULTAR
1	043101004	Detergentes - Lava tudo Plock 5L	un				2019/12/31		398.00		3.230,96	STK	ARTIGOS DE STOCK
1	043101005	Detergentes - Fary 615ml	un				2019/12/31	77.00	158.00	178,63	350,32	STK	ARTIGOS DE STOCK
1	043101006	Detergentes - Lava tudo 4 lts	un				2019/12/31	230.00		384,74		STK	ARTIGOS DE STOCK
1	043101007	Detergentes - Liquido	un				2020/10/07					STK	ARTIGOS DE STOCK
1	043101008	Detergentes - máquina	un				2020/10/07					STK	ARTIGOS DE STOCK
1	043101009	Detergentes - Amaciador	un				2020/10/07					STK	ARTIGOS DE STOCK
1	043101010	Detergentes - em pó	un				2020/10/07		8.00		113,16	STK	ARTIGOS DE STOCK
1	043103001	Lixívia 4 L Neoblanc	un				2019/12/31	380.00	307.00	951,91	792,98	STK	ARTIGOS DE STOCK
1	043104001	Cif creme 2L	un				2019/12/31		182.00		2.182,64	STK	ARTIGOS DE STOCK
1	043104002	Cif creme 500 ml	un				2019/12/31					STK	ARTIGOS DE STOCK
1	043104003	Cif c/lixívia 500ml	un				2019/12/31	134.00		313,16		STK	ARTIGOS DE STOCK
1	043105001	Lava vidros 750ml- Plock	un				2019/12/31		399.00		775,42	STK	ARTIGOS DE STOCK

Arm.	Artigo			Localização			Quantidades			Valores		Natureza	
	Código	Designação	Unid	X	Y	Z	Data Inicial	Qtd. Inicial	Existente	Inv. Inicial	Existente	Natureza	Designação
1	043105002	Lava vidros tripla ação - Ajax	un				2019/12/31	37,00		119,33		STK	ARTIGOS DE STOCK
1	043105003	Lava vidros Cristal - Ajax	un				2019/12/31	162,00	47,00	519,08	150,31	STK	ARTIGOS DE STOCK
1	043106601	Pronto 300ml - 06veis	un				2019/12/31	45,00	3,00	155,92	10,39	STK	ARTIGOS DE STOCK
1	043107001	Cera Líquida Madeira 5 L	un				2019/12/31	93,00	11,00	1.904,37	252,39	STK	ARTIGOS DE STOCK
1	043108001	Sabão Líquido Madeira	un				2020/10/01		21,00		377,76	STK	ARTIGOS DE STOCK
1	043201001	Luvas de borracha	un				2019/12/31	274,00	289,00	341,66	266,60	STK	ARTIGOS DE STOCK
1	043201002	Luvas latex M. cx/100 un	un				2019/12/31		6,00		73,06	STK	ARTIGOS DE STOCK
1	043201003	Luvas latex L. cx/100 un	un				2019/12/31	3,00	12,00	23,99	146,12	STK	ARTIGOS DE STOCK
1	043202001	Sacos de lixo 30 L	emb				2019/12/31	409,00	460,00	637,56	367,77	STK	ARTIGOS DE STOCK
1	043202002	Sacos de lixo 50 L	emb				2019/12/31		195,00		155,90	STK	ARTIGOS DE STOCK
1	043202003	Sacos de lixo 100 L	emb				2019/12/31	526,00	324,00	766,17	343,30	STK	ARTIGOS DE STOCK
1	043202004	Sacos de lixo 120 L	emb				2019/12/31	262,00	619,00	456,00	1.169,95	STK	ARTIGOS DE STOCK
1	043202005	Sacos de lixo 130 L	emb				2019/12/31	586,00		1.693,83		STK	ARTIGOS DE STOCK
1	050201	Papel Higiénico 2 folhas Jumbo 12 rolos	emb				2019/12/31					ELI	ARTIGOS A ELIMINAR / OCULTAR
1	050703	liquido das mãos - 5lts	un				2019/12/31					ELI	ARTIGOS A ELIMINAR / OCULTAR
1	050902	Prevenção Gripe Bio Air/L (ONU 1170, CI 3, FI, III) (ONU 1170, CI 3, FI, III)	un				2019/12/31	20,00		295,00		STK	ARTIGOS DE STOCK
1	050903	Prevenção Gripe Benzalim	un				2019/12/31	30,00		330,00		STK	ARTIGOS DE STOCK
1	050904	Prevenção Gripe Fist Pur (ONU 1170, CI 3, FI, III)	un				2019/12/31	10,00		117,50		STK	ARTIGOS DE STOCK
1	0510	Ambientadores	un				2019/12/31	1,00	1,00	19,90	19,90	ELI	ARTIGOS A ELIMINAR / OCULTAR
1	051301002	Papel Higiénico 2 folhas-Jumbo 12 U	emb				2019/12/31	249,00	323,00	4.805,60	4.514,58	STK	ARTIGOS DE STOCK
1	051301003	Papel Higiénico-18 U	emb				2019/12/31		94,00		416,23	STK	ARTIGOS DE STOCK
1	051301004	Papel Higiénico 12 U	emb				2019/12/31	110,00	36,00	293,47	89,53	STK	ARTIGOS DE STOCK
1	051302001	Toalinetes seca mãos Fouc 22*24,5	cx				2019/12/31	159,00	152,00	3.129,39	2.224,82	STK	ARTIGOS DE STOCK
1	051303001	Recargas sanitária c/suporte	un				2019/12/31	495,00	534,00	1.368,24	900,07	STK	ARTIGOS DE STOCK
1	051304001	Inseticida Raid mata moscas 400ml	un				2019/12/31	17,00	11,00	62,63	40,52	STK	ARTIGOS DE STOCK
1	051304002	Inseticida Raid casa e plantas 400ml	un				2019/12/31	24,00	5,00	83,42	17,38	STK	ARTIGOS DE STOCK
1	051304003	Inseticida Raid casa e plantas 600ml	un				2019/12/31	12,00	9,00	41,33	27,55	STK	ARTIGOS DE STOCK
1	051305001	Sabonete líquido desinfetante EL	un				2019/12/31	47,00	125,00	316,26	2.460,20	STK	ARTIGOS DE STOCK
1	051401004	Ambientador Brise 300ml	un				2019/12/31					STK	ARTIGOS DE STOCK
1	051401005	Ambientador Jonson	un				2019/12/31	131,00	83,00	351,25	161,30	STK	ARTIGOS DE STOCK
99	043001001	Vassoura para sanita	un				2019/12/31					STK	ARTIGOS DE STOCK
99	043099001	Outros Utensílios - Punho para guia limpa vidros	un				2019/12/31					ELI	ARTIGOS A ELIMINAR / OCULTAR
99	043099002	Outros Utensílios - Lâmina para vidros	un				2019/12/31					ELI	ARTIGOS A ELIMINAR / OCULTAR
99	043099003	Outros Utensílios - Guia de aço com borracha 35cm	un				2019/12/31					ELI	ARTIGOS A ELIMINAR / OCULTAR

Arm.	Artigo		Localização			Quantidades			Valores		Natureza		
	Código	Designacao	Unid	X	Y	Z	Data Inicial	Qtd. Inicial	Existente	Inv. Inicial	Existente	Natureza	Designação
99	043099004	Outros Utensílios - Cabo de alumínio c/furo e rosca 155cm	un				2019/12/31					ELI	ARTIGOS A ELIMINAR / OCULTAR
99	043099005	Outros Utensílios - Rolo zeta	un				2019/12/31					ELI	ARTIGOS A ELIMINAR / OCULTAR
99	043101001	Detergentes - líquido lava-loiça	un				2019/12/31					ELI	ARTIGOS A ELIMINAR / OCULTAR
99	043101002	Detergentes - Máquina lavar-loiça	un				2019/12/31					ELI	ARTIGOS A ELIMINAR / OCULTAR
99	043101003	Detergentes - Abrihantador máquina lavar-loiça	un				2019/12/31					ELI	ARTIGOS A ELIMINAR / OCULTAR
99	043102001	Shampoo ativo auto (25kg)	un				2019/12/31					ELI	ARTIGOS A ELIMINAR / OCULTAR
99	043105001	Lava vidros 750ml-Plock	un				2019/12/31					STK	ARTIGOS DE STOCK
99	043199001	Produtos de limpeza/higiene Auto diversos	un				2019/12/31					ELI	ARTIGOS A ELIMINAR / OCULTAR
99	043301001	Desinfetante Sprayter (Alkidol) - F 1L	un				2019/12/31					ELI	ARTIGOS A ELIMINAR / OCULTAR
99	043301002	Desinfetante Quartenet 5L	un				2019/12/31					ELI	ARTIGOS A ELIMINAR / OCULTAR
99	043301003	Desinfetante Divosan forte VT6 20L	un				2019/12/31					ELI	ARTIGOS A ELIMINAR / OCULTAR
99	043301004	Desinfetante Ácido Peracetico 15% 25L	un				2019/12/31					ELI	ARTIGOS A ELIMINAR / OCULTAR
99	043301999	Desinfetante - Diversos	un				2019/12/31					ELI	ARTIGOS A ELIMINAR / OCULTAR
99	049901001	Produtos de limpeza/Higiene diversos	un				2019/12/31					RIA	ARTIGOS ARMAZÉM 99
99	049901002	Produtos de limpeza/Higiene diversos	un				2020/07/09					RIA	ARTIGOS ARMAZÉM 99
99	049901003	Produtos de limpeza/Higiene diversos	un				2020/07/09					RIA	ARTIGOS ARMAZÉM 99
99	059901001	Material de higiene diverso	un				2019/12/31					RIA	ARTIGOS ARMAZÉM 99

TOTAIS : 25.817,03 27.322,06

Código da Conta : 33.8.9 - Outros Ano : 2020

1	100201019	Pneus 12.5 R18	un				2019/12/31					ELI	ARTIGOS A ELIMINAR / OCULTAR
1	100201022	Pneus 2,75/17	un				2019/12/31					ELI	ARTIGOS A ELIMINAR / OCULTAR
1	100207001	Câmara de ar	un				2019/12/31					ELI	ARTIGOS A ELIMINAR / OCULTAR
1	100208	Remendos	un				2019/12/31					ELI	ARTIGOS A ELIMINAR / OCULTAR
1	100301001	Gerador Bobine de arranque	un				2019/12/31					ELI	ARTIGOS A ELIMINAR / OCULTAR
1	100301002	Gerador Bomba de Combustível	un				2019/12/31					ELI	ARTIGOS A ELIMINAR / OCULTAR
1	100301003	Gerador Velas	un				2019/12/31					ELI	ARTIGOS A ELIMINAR / OCULTAR
1	100302001	Tractor Lâmina para pá niveladora 2,5 mts	un				2019/12/31					ELI	ARTIGOS A ELIMINAR / OCULTAR

Arm.	Artigo			Localização			Quantidades			Valores		Natureza	
	Código	Designacao	Unid.	X	Y	Z	Data Inicial	Qtd. Inicial	Existente	Inv. Inicial	Existente	Natureza	Designação
1	100302004	Tractor Chavetas de mola 10 mm	un				2019/12/31					ELI	ARTIGOS A ELIMINAR / OCULTAR
1	100302005	Tractor Chavetas de mola 11mm	un				2019/12/31					ELI	ARTIGOS A ELIMINAR / OCULTAR
1	100302006	Tractor Grupilha tipo R 3mm	un				2019/12/31					ELI	ARTIGOS A ELIMINAR / OCULTAR
1	100302007	Tractor Grupilha tipo R 4mm	un				2019/12/31					ELI	ARTIGOS A ELIMINAR / OCULTAR
1	100302008	Tractor Grupilha tipo R 5mm	un				2019/12/31					ELI	ARTIGOS A ELIMINAR / OCULTAR
1	100302009	Tractor Chapa de matricula	un				2019/12/31					ELI	ARTIGOS A ELIMINAR / OCULTAR
1	100302011	Tractor Substituição de Conta-horas	un				2019/12/31					ELI	ARTIGOS A ELIMINAR / OCULTAR
1	100302012	Tractor Junta colector agua	un				2019/12/31					ELI	ARTIGOS A ELIMINAR / OCULTAR
1	100302013	Tractor Pirlampo 12V	un				2019/12/31					ELI	ARTIGOS A ELIMINAR / OCULTAR
1	100302016	Tractor proteção cardas	un				2019/12/31					ELI	ARTIGOS A ELIMINAR / OCULTAR
1	100303001	Peças para viaturas Terminal	un				2019/12/31					ELI	ARTIGOS A ELIMINAR / OCULTAR
1	100303002	Peças para viaturas Jogo de pastilhas travão	un				2019/12/31					ELI	ARTIGOS A ELIMINAR / OCULTAR
1	100303003	Peças para viaturas Lâmpada fiusser 12V H4 60/55W	un				2019/12/31					ELI	ARTIGOS A ELIMINAR / OCULTAR
1	100303004	Peças para viaturas Jogos de discos de Travão Nissan	un				2019/12/31					ELI	ARTIGOS A ELIMINAR / OCULTAR
1	100303005	Peças para viaturas Parafuso 3000263*1	un				2019/12/31					ELI	ARTIGOS A ELIMINAR / OCULTAR
1	100303006	Peças para viaturas Kit rep. Emolcos Frente Nissan	un				2019/12/31					ELI	ARTIGOS A ELIMINAR / OCULTAR
1	100303007	Peças para viaturas Correia Frizada	un				2019/12/31					ELI	ARTIGOS A ELIMINAR / OCULTAR
1	100303008	Peças para viaturas Painel de conta quilometros	un				2019/12/31					ELI	ARTIGOS A ELIMINAR / OCULTAR
1	100303009	Peças para viaturas Jogo de Escovas	un				2019/12/31					ELI	ARTIGOS A ELIMINAR / OCULTAR
1	100303010	Peças para viaturas Sinchloco Braço Susp.	un				2019/12/31					ELI	ARTIGOS A ELIMINAR / OCULTAR
1	100303011	Peças para viaturas Casquilho	un				2019/12/31					ELI	ARTIGOS A ELIMINAR / OCULTAR
1	100303012	Peças para viaturas Fole Transmissão	un				2019/12/31					ELI	ARTIGOS A ELIMINAR / OCULTAR
1	100303013	Peças para viaturas Rotula Suspensão	un				2019/12/31					ELI	ARTIGOS A ELIMINAR / OCULTAR
1	100303014	Peças para viaturas Amortecedor	un				2019/12/31					ELI	ARTIGOS A ELIMINAR / OCULTAR
1	100303015	Peças para viaturas Peças para viaturas	un				2019/12/31					ELI	ARTIGOS A ELIMINAR / OCULTAR
1	100303016	Peças para viaturas Rotula suspensão 95 Clio	un				2019/12/31					ELI	ARTIGOS A ELIMINAR / OCULTAR
1	100303017	Peças para viaturas Apoio de Motor Corsa	un				2019/12/31					ELI	ARTIGOS A ELIMINAR / OCULTAR

Arm.	Artigo		Localização			Quantidades			Valores		Natureza		
	Código	Designacao	Unid	X	Y	Z	Data Inicial	Qtd. Inicial	Existente	Inv. Inicial	Existente	Natureza	Designação
1	100303019	Peças para viaturas Rolamento	un				2019/12/31					ELI	ARTIGOS A ELIMINAR / OCULTAR
1	100303020	Peças para viaturas Perno Completo	un				2019/12/31					ELI	ARTIGOS A ELIMINAR / OCULTAR
1	100303021	Peças para viaturas Fecho Porta Luvas	un				2019/12/31					ELI	ARTIGOS A ELIMINAR / OCULTAR
1	100303022	Peças para viaturas Peças para viaturas	un				2019/12/31					ELI	ARTIGOS A ELIMINAR / OCULTAR
1	100303023	Peças para viaturas Plástico	un				2019/12/31					ELI	ARTIGOS A ELIMINAR / OCULTAR
1	100303024	Peças para viaturas Farol	un				2019/12/31					ELI	ARTIGOS A ELIMINAR / OCULTAR
1	100303025	Peças para viaturas Chapa de Matrícula	un				2019/12/31					ELI	ARTIGOS A ELIMINAR / OCULTAR
1	100303026	Peças para viaturas Jogo de Calços	un				2019/12/31					ELI	ARTIGOS A ELIMINAR / OCULTAR
1	100303027	Peças para viaturas Jogo de Amorteceadores Frente	un				2019/12/31					ELI	ARTIGOS A ELIMINAR / OCULTAR
1	100303028	Peças para viaturas Jogo de Amorteceadores Trás	un				2019/12/31					ELI	ARTIGOS A ELIMINAR / OCULTAR
1	100303029	Peças para viaturas Reflectores	un				2019/12/31					ELI	ARTIGOS A ELIMINAR / OCULTAR
1	100303030	Peças para viaturas Motor de Esguicho	un				2019/12/31					ELI	ARTIGOS A ELIMINAR / OCULTAR
1	100303031	Peças para viaturas Selador Parafusos	un				2019/12/31					ELI	ARTIGOS A ELIMINAR / OCULTAR
1	100303032	Peças para viaturas Abraçadeira	un				2019/12/31					ELI	ARTIGOS A ELIMINAR / OCULTAR
1	100303033	Peças para viaturas Tubo Água 30mm	un				2019/12/31					ELI	ARTIGOS A ELIMINAR / OCULTAR
1	100303034	Peças para viaturas Tubo Flexível Motor	un				2019/12/31					ELI	ARTIGOS A ELIMINAR / OCULTAR
1	100303035	Peças para viaturas Jogo escovas limpa vidros	un				2019/12/31					ELI	ARTIGOS A ELIMINAR / OCULTAR
1	100303036	Peças para viaturas Farolim limitador	un				2019/12/31					ELI	ARTIGOS A ELIMINAR / OCULTAR
1	100303037	Peças para viaturas Tubo admissão	un				2019/12/31					ELI	ARTIGOS A ELIMINAR / OCULTAR
1	100303038	Peças para viaturas Farolim de Matrícula	un				2019/12/31					ELI	ARTIGOS A ELIMINAR / OCULTAR
1	100303039	Peças para viaturas Jogo de Pastilhas de Travão	un				2019/12/31					ELI	ARTIGOS A ELIMINAR / OCULTAR
1	100303040	Peças para viaturas Jogo de rep. bomba de embragem Nissan F22 3/4	un				2019/12/31					ELI	ARTIGOS A ELIMINAR / OCULTAR
1	100303041	Peças para viaturas Correia Vent. Dentada 13*1150	un				2019/12/31					ELI	ARTIGOS A ELIMINAR / OCULTAR
1	100303042	Peças para viaturas Forca de Roda	un				2019/12/31					ELI	ARTIGOS A ELIMINAR / OCULTAR
1	100303043	Peças para viaturas Silicone alta temperatura	un				2019/12/31					ELI	ARTIGOS A ELIMINAR / OCULTAR
1	100303044	Peças para viaturas Jogo chapas refletoras	un				2019/12/31					ELI	ARTIGOS A ELIMINAR / OCULTAR

Ano.	Artigo		Localização			Quantidades			Valores		Natureza		
	Código	Designação	Unid.	X	Y	Z	Data Inicial	Qtá. Inicial	Existente	Inv. Inicial	Existente	Natureza	Designação
1	100303045	Peças para viaturas Jogo chapa refletoras mod2	un				2019/12/31					ELI	ARTIGOS A ELIMINAR / OCULTAR
1	100303046	Peças para viaturas Ficha macho de isqueiro	un				2019/12/31					ELI	ARTIGOS A ELIMINAR / OCULTAR
1	100303047	Peças para viaturas Apoio	un				2019/12/31					ELI	ARTIGOS A ELIMINAR / OCULTAR
1	100303048	Peças para viaturas Pole Alavanca de Velocidades	un				2019/12/31					ELI	ARTIGOS A ELIMINAR / OCULTAR
1	100303049	Peças para viaturas - sensor de água e filtro de combustível	un				2019/12/31					ELI	ARTIGOS A ELIMINAR / OCULTAR
1	100304002	Lâmpadas Hella 12V 5W sem casquilho	un				2019/12/31					ELI	ARTIGOS A ELIMINAR / OCULTAR
1	100304003	Lâmpadas H4	un				2019/12/31					ELI	ARTIGOS A ELIMINAR / OCULTAR
1	100304004	Lâmpadas 12V H4 60/55W P43	un				2019/12/31					ELI	ARTIGOS A ELIMINAR / OCULTAR
1	100304005	Lâmpadas Flusser Halogen 24Vh170w	un				2019/12/31					ELI	ARTIGOS A ELIMINAR / OCULTAR
1	100304006	Lâmpadas R3 24v 55/50W	un				2019/12/31					ELI	ARTIGOS A ELIMINAR / OCULTAR
1	100304007	Lâmpadas 12V 5W 36MM	un				2019/12/31					ELI	ARTIGOS A ELIMINAR / OCULTAR
1	100304008	Lâmpadas Flusser 24V 5W Tubular 36mm	un				2019/12/31					ELI	ARTIGOS A ELIMINAR / OCULTAR
1	100304009	Lâmpadas Hella 12V H7 55W	un				2019/12/31					ELI	ARTIGOS A ELIMINAR / OCULTAR
1	100304010	Lâmpadas Hella 12V 5W	un				2019/12/31					ELI	ARTIGOS A ELIMINAR / OCULTAR
1	100304011	Lâmpadas H4 coli blue	un				2019/12/31					ELI	ARTIGOS A ELIMINAR / OCULTAR
1	100304012	Lâmpadas s/casquilho 24v5w	un				2019/12/31					ELI	ARTIGOS A ELIMINAR / OCULTAR
1	100304013	Lâmpadas hella 24v H7 55W	un				2019/12/31					ELI	ARTIGOS A ELIMINAR / OCULTAR
1	100304014	Lâmpadas Bosch - Osraa 12v H4 60/55W	un				2019/12/31					ELI	ARTIGOS A ELIMINAR / OCULTAR
1	100304015	Lâmpadas Flusser 24V H 70W	un				2019/12/31					ELI	ARTIGOS A ELIMINAR / OCULTAR
1	100304016	Lâmpadas 24V	un				2019/12/31					ELI	ARTIGOS A ELIMINAR / OCULTAR
1	100304017	Lâmpadas 12V	un				2019/12/31					ELI	ARTIGOS A ELIMINAR / OCULTAR
1	100305001	Roçadoras Rolo de fio 4mm. 10 Kg	un				2019/12/31					ELI	ARTIGOS A ELIMINAR / OCULTAR
1	100305002	Roçadoras Disco de Pontas	un				2019/12/31					ELI	ARTIGOS A ELIMINAR / OCULTAR
1	100305003	Roçadoras Chapa de encosto ac disco	un				2019/12/31					ELI	ARTIGOS A ELIMINAR / OCULTAR
1	100305004	Roçadoras corrente	un				2019/12/31					ELI	ARTIGOS A ELIMINAR / OCULTAR
1	100305005	Roçadoras Cabegote	un				2019/12/31					ELI	ARTIGOS A ELIMINAR / OCULTAR
1	100305006	Roçadoras Velas	un				2019/12/31					ELI	ARTIGOS A ELIMINAR / OCULTAR
1	100305007	Roçadoras Tambor de Embriagem	un				2019/12/31					ELI	ARTIGOS A ELIMINAR / OCULTAR
1	100305008	Roçadoras Embriagem	un				2019/12/31					ELI	ARTIGOS A ELIMINAR / OCULTAR

Arm.	Artigo		Localização				Quantidades			Valores		Natureza	
	Código	Designacao	Unid	X	Y	Z	Data Inicial	Qtd. Inicial	Existente	Inv. Inicial	Existente	Natureza	Designação
1	100305009	Roçadoras Cabo de Acelarador	un				2019/12/31					ELI	ARTIGOS A ELIMINAR / OCULTAR
1	100305010	Roçadoras Mola	un				2019/12/31					ELI	ARTIGOS A ELIMINAR / OCULTAR
1	100305011	Roçadoras Fio de Arranque	un				2019/12/31					ELI	ARTIGOS A ELIMINAR / OCULTAR
1	100305012	Roçadoras Porca de Fixação	un				2019/12/31					ELI	ARTIGOS A ELIMINAR / OCULTAR
1	100305013	Roçadoras Fio com 3.0mm, 150mts	un				2019/12/31					ELI	ARTIGOS A ELIMINAR / OCULTAR
1	100305014	Roçadoras Fio Empa Grosso Verde	un				2019/12/31					ELI	ARTIGOS A ELIMINAR / OCULTAR
1	100305015	Roçadoras Protecção de ouvidos	un				2019/12/31					ELI	ARTIGOS A ELIMINAR / OCULTAR
1	100305016	Roçadoras Selector de acelerador	un				2019/12/31					ELI	ARTIGOS A ELIMINAR / OCULTAR
1	100305017	Roçadoras Cabeçote Alumínio	un				2019/12/31					ELI	ARTIGOS A ELIMINAR / OCULTAR
1	100305018	Roçadoras Botões	un				2019/12/31					ELI	ARTIGOS A ELIMINAR / OCULTAR
1	100305019	Roçadoras Segmentos	un				2019/12/31					ELI	ARTIGOS A ELIMINAR / OCULTAR
1	100305020	Roçadoras Câmara	un				2019/12/31					ELI	ARTIGOS A ELIMINAR / OCULTAR
1	100305021	Roçadoras Batente da Corrente	un				2019/12/31					ELI	ARTIGOS A ELIMINAR / OCULTAR
1	100305022	Roçadoras Tampa gasolina 240R	un				2019/12/31					ELI	ARTIGOS A ELIMINAR / OCULTAR
1	100305023	Roçadoras Tampa arranque 240R	un				2019/12/31					ELI	ARTIGOS A ELIMINAR / OCULTAR
1	100305024	Roçadoras Botão de Parar 545 RX	un				2019/12/31					ELI	ARTIGOS A ELIMINAR / OCULTAR
1	100305025	Roçadoras Filtro de Ar 345 RX	un				2019/12/31					ELI	ARTIGOS A ELIMINAR / OCULTAR
1	100305026	Roçadoras Cabo acelerador 545 RX	un				2019/12/31					ELI	ARTIGOS A ELIMINAR / OCULTAR
1	100305027	Roçadoras Cabo acelerador 345 RX	un				2019/12/31					ELI	ARTIGOS A ELIMINAR / OCULTAR
1	100305028	Roçadoras Retentor Cabeça	un				2019/12/31					ELI	ARTIGOS A ELIMINAR / OCULTAR
1	100305029	Roçadoras Jogo Carretos Cabeça	un				2019/12/31					ELI	ARTIGOS A ELIMINAR / OCULTAR
1	100305030	Roçadoras Rolamento 6001	un				2019/12/31					ELI	ARTIGOS A ELIMINAR / OCULTAR
1	100305031	Roçadoras Rolamento 6002	un				2019/12/31					ELI	ARTIGOS A ELIMINAR / OCULTAR
1	100305032	Roçadoras Freio Int. Cabeça	un				2019/12/31					ELI	ARTIGOS A ELIMINAR / OCULTAR
1	100305033	Roçadoras Lâminas	un				2019/12/31					ELI	ARTIGOS A ELIMINAR / OCULTAR
1	100305034	Roçadoras Mascaras de protecção	un				2019/12/31					ELI	ARTIGOS A ELIMINAR / OCULTAR
1	100305035	Roçadoras Tampa arranque 545RX	un				2019/12/31					ELI	ARTIGOS A ELIMINAR / OCULTAR
1	100305036	Roçadoras Tampa arranque 345RX	un				2019/12/31					ELI	ARTIGOS A ELIMINAR / OCULTAR
1	100305037	Roçadoras Polie Arranque 345RX	un				2019/12/31					ELI	ARTIGOS A ELIMINAR / OCULTAR
1	100305038	Roçadoras Bobine de cordão de Arranque	un				2019/12/31					ELI	ARTIGOS A ELIMINAR / OCULTAR

Art.	Artigo		Localização			Quantidades			Valores		Situação		
	Código	Designação	Unid.	X	Y	Z	Data Inicial	Qtd. Inicial	Existente	Inv. Inicial	Existente	Entrada	Designação
1	100305019	Roçadoras Piston 3452x5440930	un				2019/12/31					ELI	ARTIGOS A ELIMINAR / OCULTAR
1	100305040	Roçadoras Junta escape 3452x5440908	un				2019/12/31					ELI	ARTIGOS A ELIMINAR / OCULTAR
1	100305041	Roçadoras Tampa Dep. 3452x5440909	un				2019/12/31					ELI	ARTIGOS A ELIMINAR / OCULTAR
1	100305042	Roçadoras Piston 3155440930	un				2019/12/31					ELI	ARTIGOS A ELIMINAR / OCULTAR
1	100305043	Roçadoras Junta escape	un				2019/12/31					ELI	ARTIGOS A ELIMINAR / OCULTAR
1	100305044	Roçadoras Junta cabeça	un				2019/12/31					ELI	ARTIGOS A ELIMINAR / OCULTAR
1	100305045	Roçadoras Rolamento piston	un				2019/12/31					ELI	ARTIGOS A ELIMINAR / OCULTAR
1	100305046	Roçadoras Bomba de óleo Husqv.	un				2019/12/31					ELI	ARTIGOS A ELIMINAR / OCULTAR
1	100305047	Roçadoras Eixo bomba óleo Husqv.	un				2019/12/31					ELI	ARTIGOS A ELIMINAR / OCULTAR
1	100305048	Roçadoras Maxila Emb.	un				2019/12/31					ELI	ARTIGOS A ELIMINAR / OCULTAR
1	100305049	Roçadoras Rolo de fio 2,75mm	un				2019/12/31					ELI	ARTIGOS A ELIMINAR / OCULTAR
1	100305050	Roçadoras Rolo de Cordel	un				2019/12/31					ELI	ARTIGOS A ELIMINAR / OCULTAR
1	100305051	Roçadoras Cabeçotes de bobine	un				2019/12/31					ELI	ARTIGOS A ELIMINAR / OCULTAR
1	100305052	Roçadoras Remedos	un				2019/12/31					ELI	ARTIGOS A ELIMINAR / OCULTAR
1	100305053	Roçadoras mola embragem	un				2019/12/31					ELI	ARTIGOS A ELIMINAR / OCULTAR
1	100306001	Filtros óleo	un				2019/12/31					ELI	ARTIGOS A ELIMINAR / OCULTAR
1	100306002	Filtros Ar	un				2019/12/31					ELI	ARTIGOS A ELIMINAR / OCULTAR
1	100306003	Filtros ar grande	un				2019/12/31					ELI	ARTIGOS A ELIMINAR / OCULTAR
1	100306004	Filtros Cascão	un				2019/12/31					ELI	ARTIGOS A ELIMINAR / OCULTAR
1	100306005	Filtros C209	un				2019/12/31					ELI	ARTIGOS A ELIMINAR / OCULTAR
1	100306006	Filtros Opel	un				2019/12/31					ELI	ARTIGOS A ELIMINAR / OCULTAR
1	100306007	Filtros Combustivel	un				2019/12/31					ELI	ARTIGOS A ELIMINAR / OCULTAR
1	100306008	Filtros Hidraulico 60cv	un				2019/12/31					ELI	ARTIGOS A ELIMINAR / OCULTAR
1	100306009	Filtros Hidraulico Trator 90	un				2019/12/31					ELI	ARTIGOS A ELIMINAR / OCULTAR
1	100307001	Motosserra Tampa arrancador Partner 511	un				2019/12/31					ELI	ARTIGOS A ELIMINAR / OCULTAR
1	100307002	Motosserra Lâmina 72 elos	un				2019/12/31					ELI	ARTIGOS A ELIMINAR / OCULTAR
1	100307003	Motosserra Corrente 3/8pmc 25 elos	un				2019/12/31					ELI	ARTIGOS A ELIMINAR / OCULTAR
1	100307004	Motosserra Corrente 3/8pmc 36 elos	un				2019/12/31					ELI	ARTIGOS A ELIMINAR / OCULTAR
1	100307005	Motosserra Mola - arrancador manual	un				2019/12/31					ELI	ARTIGOS A ELIMINAR / OCULTAR
1	100307006	Motosserra Tampa de arranque completa	un				2019/12/31					ELI	ARTIGOS A ELIMINAR / OCULTAR

Ann.	Artigo		Localização			Quantidades			Valores		Natureza		
	Código	Designacao	Unid	X	Y	Z	Data Inicial	Qtd. Inicial	Existente	Inv. Inicial	Existente	Natureza	Designação
1	100307007	Motosserra Tambor de embraiagem	un				2019/12/31					ELI	ARTIGOS A ELIMINAR / OCULTAR
1	100307008	Motosserra Apoios	un				2019/12/31					ELI	ARTIGOS A ELIMINAR / OCULTAR
1	100307009	Motosserra Rolo de Corrente 325	un				2019/12/31					ELI	ARTIGOS A ELIMINAR / OCULTAR
1	100307010	Motosserra Amortecedor	un				2019/12/31					ELI	ARTIGOS A ELIMINAR / OCULTAR
1	100307011	Motosserra Fixador	un				2019/12/31					ELI	ARTIGOS A ELIMINAR / OCULTAR
1	100307012	Motosserra Puxador	un				2019/12/31					ELI	ARTIGOS A ELIMINAR / OCULTAR
1	100307013	Motosserra Cabo acelerador	un				2019/12/31					ELI	ARTIGOS A ELIMINAR / OCULTAR
1	100307014	Motosserra Bomba de oleo	un				2019/12/31					ELI	ARTIGOS A ELIMINAR / OCULTAR
1	100307015	Motosserra Vela	un				2019/12/31					ELI	ARTIGOS A ELIMINAR / OCULTAR
1	100308005	Reparação Máquina de Limpeza de Bernas	un				2019/12/31					ELI	ARTIGOS A ELIMINAR / OCULTAR
1	100308011	Reparação bomba de água	un				2019/12/31					ELI	ARTIGOS A ELIMINAR / OCULTAR
1	100309001	borrachas Capot Volvo	un				2019/12/31					ELI	ARTIGOS A ELIMINAR / OCULTAR
1	100309002	borrachas do Chão	un				2019/12/31					ELI	ARTIGOS A ELIMINAR / OCULTAR
1	100310001	Tapete Plastificado	un				2019/12/31					ELI	ARTIGOS A ELIMINAR / OCULTAR
1	100310002	Tapete Borracha	un				2019/12/31					ELI	ARTIGOS A ELIMINAR / OCULTAR
1	100311001	Triturador Barra 50x8	un				2019/12/31					ELI	ARTIGOS A ELIMINAR / OCULTAR
1	100311002	Triturador Corrente de 16mm	un				2019/12/31					ELI	ARTIGOS A ELIMINAR / OCULTAR
1	100311003	Triturador Parafuso M20X20	un				2019/12/31					ELI	ARTIGOS A ELIMINAR / OCULTAR
1	100311004	Triturador Porcas de Freio M20	un				2019/12/31					ELI	ARTIGOS A ELIMINAR / OCULTAR
1	100312001	Cruzetas de transmissão 4516C	un				2019/12/31					ELI	ARTIGOS A ELIMINAR / OCULTAR
1	100313	Cavilha para Capinadeira	un				2019/12/31					ELI	ARTIGOS A ELIMINAR / OCULTAR
1	100314001	Barra Com casquilhos para capinadeira	un				2019/12/31					ELI	ARTIGOS A ELIMINAR / OCULTAR
1	100315001	Máquina de Limpeza de Bernas Motor Casapa	un				2019/12/31					ELI	ARTIGOS A ELIMINAR / OCULTAR
1	100315002	Máquina de Limpeza de Bernas Parafusos	un				2019/12/31					ELI	ARTIGOS A ELIMINAR / OCULTAR
1	100315003	Máquina de Limpeza de Bernas Mot. casapa	un				2019/12/31					ELI	ARTIGOS A ELIMINAR / OCULTAR
1	100315004	Máquina de Limpeza de Bernas Parafuso	un				2019/12/31					ELI	ARTIGOS A ELIMINAR / OCULTAR
1	100315011	Máquina de Limpeza de Bernas Perno Faca Sandy	un				2019/12/31					ELI	ARTIGOS A ELIMINAR / OCULTAR
1	100315012	Máquina de Limpeza de Bernas Porcas de Freio M16	un				2019/12/31					ELI	ARTIGOS A ELIMINAR / OCULTAR
1	100315013	Máquina de Limpeza de Bernas Portes	un				2019/12/31					ELI	ARTIGOS A ELIMINAR / OCULTAR

Arm.	Artigo		Localização			Quantidades			Valores		Natureza		
	Código	Designação	Unid.	X	Y	Z	Data Inicial	Qtd. Inicial	Existente	Inv. Inicial	Existente	Natureza	Designação
1	100315020	Máquina de Limpeza de Bermas Facas Sandy Direitas	un				2019/12/31					ELI	ARTIGOS A ELIMINAR / OCULTAR
1	100315023	Máquina de Limpeza de Bermas Perno com porca de Freio	un				2019/12/31					ELI	ARTIGOS A ELIMINAR / OCULTAR
1	100315024	Máquina de Limpeza de Bermas Freio exterior	un				2019/12/31					ELI	ARTIGOS A ELIMINAR / OCULTAR
1	100315025	Máquina de Limpeza de Bermas Vela ignição HCWDA	un				2019/12/31					ELI	ARTIGOS A ELIMINAR / OCULTAR
1	100315026	Máquina de Limpeza de Bermas Faca Forgex-Rousseau	un				2019/12/31					ELI	ARTIGOS A ELIMINAR / OCULTAR
1	100315027	Máquina de Limpeza de Bermas Casquilho-Rousseau	un				2019/12/31					ELI	ARTIGOS A ELIMINAR / OCULTAR
1	100315028	Máquina de Limpeza de Bermas Manilha RED 14-Rousseau	un				2019/12/31					ELI	ARTIGOS A ELIMINAR / OCULTAR
1	100315029	Máquina de Limpeza de Bermas Parafuso-Rousseau	un				2019/12/31					ELI	ARTIGOS A ELIMINAR / OCULTAR
1	100315030	Máquina de Limpeza de Bermas Porca-Rousseau	un				2019/12/31					ELI	ARTIGOS A ELIMINAR / OCULTAR
1	100315031	Máquina de Limpeza de Bermas Correia dentada Kehler	un				2019/12/31					ELI	ARTIGOS A ELIMINAR / OCULTAR
1	100316001	Alcool Desnaturado	un				2019/12/31					ELI	ARTIGOS A ELIMINAR / OCULTAR
1	100317001	Widro Farolim traseiro	un				2019/12/31					ELI	ARTIGOS A ELIMINAR / OCULTAR
1	100318001	Cisterna Massa Ferrugão	un				2019/12/31					ELI	ARTIGOS A ELIMINAR / OCULTAR
1	100318002	Cisterna Junta	un				2019/12/31					ELI	ARTIGOS A ELIMINAR / OCULTAR
1	100318003	Cisterna Conjunto Lâmina Albete MEC 7m	un				2019/12/31					ELI	ARTIGOS A ELIMINAR / OCULTAR
1	100318004	Cisterna Torneira Escada 610010450	un				2019/12/31					ELI	ARTIGOS A ELIMINAR / OCULTAR
1	100318005	Cisterna Autocolante adesivo	un				2019/12/31					ELI	ARTIGOS A ELIMINAR / OCULTAR
1	100318006	Cisterna Balão de Cisterna	un				2019/12/31					ELI	ARTIGOS A ELIMINAR / OCULTAR
1	100318007	Cisterna Visor Plástico cisterna	un				2019/12/31					ELI	ARTIGOS A ELIMINAR / OCULTAR
1	100318008	Cisterna Oringue visor cisterna	un				2019/12/31					ELI	ARTIGOS A ELIMINAR / OCULTAR
1	100319001	Corta Sebes Tirante Gás	un				2019/12/31					ELI	ARTIGOS A ELIMINAR / OCULTAR
1	100319002	Corta Sebes Velas U16	un				2019/12/31					ELI	ARTIGOS A ELIMINAR / OCULTAR
1	100320001	Lâmina Direita Tractor corta relva	un				2019/12/31					ELI	ARTIGOS A ELIMINAR / OCULTAR
1	100320002	Lâmina Esquerda Tractor corta relvas	un				2019/12/31					ELI	ARTIGOS A ELIMINAR / OCULTAR
1	100320003	Lâmina Para Pá Niveladora 2,5mts	un				2019/12/31					ELI	ARTIGOS A ELIMINAR / OCULTAR
1	100321001	Anticongelante Para Tractores	un				2019/12/31					ELI	ARTIGOS A ELIMINAR / OCULTAR
1	100321002	Anticongelante AD Plus - 5 lts	un				2019/12/31					ELI	ARTIGOS A ELIMINAR / OCULTAR

Ann.	Artigo		Localização			Quantidades			Valores		Natureza		
	Código	Designacao	Unid	X	Y	Z	Data Inicial	Qtd. Inicial	Existente	Inv. Inicial	Existente	Natureza	Designação
1	100321003	Anticongelante 5 Lts	un				2019/12/31					ELI	ARTIGOS A ELIMINAR / OCULTAR
1	100321004	Anticongelante Kraft	un				2019/12/31					ELI	ARTIGOS A ELIMINAR / OCULTAR
1	100321005	Anticongelante Orgânico Roxo	un				2019/12/31					ELI	ARTIGOS A ELIMINAR / OCULTAR
1	100321006	Anticongelante 30% - 5Lts	un				2019/12/31					ELI	ARTIGOS A ELIMINAR / OCULTAR
1	100321007	Anticongelante Puro Orgânico - 5 Lts	un				2019/12/31					ELI	ARTIGOS A ELIMINAR / OCULTAR
1	100323001	Terminal elect. rect.fem 6,4m	un				2019/12/31						
1	100323002	Terminal elect. rect. macho 6,4m	un				2019/12/31						
1	100323003	Terminal elect. c/furo 4,3mm	un				2019/12/31						
1	100323004	Terminal elect. c/furo 6.4mm	un				2019/12/31						
1	100323005	Terminal elect. rect. fem. 4.8m	un				2019/12/31						
1	100323006	Terminal de Direcção	un				2019/12/31						
1	100323007	Terminal Conjunto Comp.	un				2019/12/31						
1	100324	Parolim	un				2019/12/31					ELI	ARTIGOS A ELIMINAR / OCULTAR
1	100324001	Parolim Matricula	un				2019/12/31						
1	100325001	Spray Tinta Zinco	un				2019/12/31						
1	100326001	Placa Vibratória Rolamento esférico 17x40	un				2019/12/31						
1	100326002	Placa Vibratória Rolamento esférico 15x32	un				2019/12/31						
1	100326003	Placa Vibratória Correia Vent Lisa	un				2019/12/31						
1	100326004	Placa Vibratória Filtro Oleo	un				2019/12/31						
1	100326005	Placa Vibratória Filtro Ar	un				2019/12/31						
1	100327001	Máquina Corta - Mato Corrente 1,3mts	un				2019/12/31						
1	100327002	Máquina Corta - Mato Parafuso M20X80 C/Porca Freio	un				2019/12/31						
1	100327003	Máquina Corta - Mato Corrente 1,40mts	un				2019/12/31						
1	100327004	Máquina Corta - Mato barra de ferro 60x10	un				2019/12/31						
1	100328001	Puxador Interno Porta	un				2019/12/31						
1	100329001	Betoneira Substituição de Bomba Injectora	un				2019/12/31						
1	100330001	Fusível tipo ficha normal 7,5AH	un				2019/12/31						
1	100330002	Fusível Conjunto comp.	un				2019/12/31						
1	100331001	Tubo Radiador	un				2019/12/31						
1	100331002	Tubo Combustível	un				2019/12/31						
1	100331003	Tubo de Travão	un				2019/12/31						
1	100332001	Cantos Para balde retroescavadora	un				2019/12/31						
1	100333001	Bicos Para balde retroescavadora	un				2019/12/31						
1	100334001	Rolo Pita isoladora	un				2019/12/31						

Arm.	Artigo			Localização			Quantidades			Valores		Natureza	
	Código	Designação	Unid.	X	Y	Z	Data Inicial	Qtd. Inicial	Existente	Inv. Inicial	Existente	Natureza	Designação
1	100335001	Escova Limpa Vidros	un				2019/12/31						
1	100335002	Escova Limpa Vidros 60cm	un				2019/12/31						
1	100335001	Radiador Água Nissan Trade	un				2019/12/31						
1	100337001	Resguardo Vent. Radiador NISSAN	un				2019/12/31						
2	100336001	Kit Cavilhas M. Eixo Nissan	un				2019/12/31						
1	100339001	Placa de Compactação Correia Vent. Bentada 10x850	un				2019/12/31						
1	100340001	Tractor Corta Relva Parafuso Falange 80138-VK1-003	un				2019/12/31						
1	100340002	Tractor Corta Relva Parafuso Falange 80139-VK1-003	un				2019/12/31						
1	100340003	Tractor Corta Relva Lâmina Esq 80517-VK1-003	un				2019/12/31						
1	100340004	Tractor Corta Relva Lâmina Dir 80518-VK1-003	un				2019/12/31						
1	100340005	Tractor Corta Relva Cubo lâmina 80225-Y09	un				2019/12/31						
1	100340006	Tractor Corta Relva Rolamento	un				2019/12/31						
1	100340007	Tractor Corta Relva Apoio Diverso Perno+Perno em diam. 30m	un				2019/12/31						
1	100340008	Tractor Corta Relva Camara de ar	un				2019/12/31						
1	100340009	Tractor Corta Relva Camara de ar 5,30x4,50-6	un				2019/12/31						
1	100340010	Tractor Corta Relva Pole Honda	un				2019/12/31						
1	100340011	Tractor Corta Relva Correias de Transmissão	un				2019/12/31						
1	100340012	Tractor Corta Relva Correia p/lâminas	un				2019/12/31						
1	100340013	Tractor Corta Relva Tampa para depósito de óleo	un				2019/12/31						
1	100341001	Motocultivador vedante de tração	un				2019/12/31						
1	100342001	Motor de Rega Tampa de Arranque	un				2019/12/31						
1	100342002	Motor de Rega Engate de Absorvo	un				2019/12/31						
1	100343001	Aspirador de Folhas Tubo P.B.A.D. 160x800 (VREA 6 M)	un				2019/12/31						
1	100343002	Aspirador de Folhas Rolo "Grupo 301551 Heliflex" 160 Interior (15mts)	un				2019/12/31						
1	100343003	Aspirador de Folhas Tubo P.B.A.D. 200x800	un				2019/12/31						

Arn.	Artigo		Localização			Quantidades			Valores		Natureza		
	Código	Designacao	Unid	X	Y	Z	Data Inicial	Qtd. Inicial	Existente	Inv. Inicial	Existente	Natureza	Designação
1	100343004	Aspirador de Folhas Tubo Heliflex grupo 051 200	un				2019/12/31						
1	100344	Toldo encerado	un				2019/12/31					ELI	ARTIGOS A ELIMINAR / OCULTAR
1	100345001	Record c/manometro	un				2019/12/31						
1	100401006	Reparação de cabo emb. na tomada de Força	un				2019/12/31					ELI	ARTIGOS A ELIMINAR / OCULTAR
1	100401007	Reparação Tubo de ar intercooler	un				2019/12/31					ELI	ARTIGOS A ELIMINAR / OCULTAR
1	100401008	Reparação Bomba de embraiagem	un				2019/12/31					ELI	ARTIGOS A ELIMINAR / OCULTAR
1	100401017	Reparação Crenque directão Land Rover	un				2019/12/31					ELI	ARTIGOS A ELIMINAR / OCULTAR
1	100401021	Reparação Tacografo	un				2019/12/31					ELI	ARTIGOS A ELIMINAR / OCULTAR
1	100401023	Reparação de molas	un				2019/12/31					ELI	ARTIGOS A ELIMINAR / OCULTAR
1	100403001	Discos de Tacógrafos	un				2019/12/31					ELI	ARTIGOS A ELIMINAR / OCULTAR
1	100403002	Discos Travão	un				2019/12/31					ELI	ARTIGOS A ELIMINAR / OCULTAR
1	100405001	Substituição de Calha da Pega	un				2019/12/31					ELI	ARTIGOS A ELIMINAR / OCULTAR
1	100405002	Substituição de Escovas do Alternador	un				2019/12/31					ELI	ARTIGOS A ELIMINAR / OCULTAR
1	100405003	Substituição Lampada Médio Frente	un				2019/12/31					ELI	ARTIGOS A ELIMINAR / OCULTAR
1	100405004	Substituição Espelho	un				2019/12/31					ELI	ARTIGOS A ELIMINAR / OCULTAR
1	100405008	Substituição Casquilhos	un				2019/12/31					ELI	ARTIGOS A ELIMINAR / OCULTAR
1	100405010	Substituição Retentor e Tubo	un				2019/12/31					ELI	ARTIGOS A ELIMINAR / OCULTAR
1	100405011	Substituição Kit Embraiagem da Viatura	un				2019/12/31					ELI	ARTIGOS A ELIMINAR / OCULTAR
1	100405016	Substituição Bateria	un				2019/12/31					ELI	ARTIGOS A ELIMINAR / OCULTAR
1	100405019	Substituição Ponteira de Direcção	un				2019/12/31					ELI	ARTIGOS A ELIMINAR / OCULTAR
1	100405020	Substituição Bomba de Direcção	un				2019/12/31					ELI	ARTIGOS A ELIMINAR / OCULTAR
1	100405022	Substituição Pastilhas de Travão	un				2019/12/31					ELI	ARTIGOS A ELIMINAR / OCULTAR
1	100405023	Substituição Bombite travão	un				2019/12/31					ELI	ARTIGOS A ELIMINAR / OCULTAR
1	100405024	Substituição Massa para ruído placa travões	un				2019/12/31					ELI	ARTIGOS A ELIMINAR / OCULTAR
1	100405025	Substituição Jogo de maxilas travão	un				2019/12/31					ELI	ARTIGOS A ELIMINAR / OCULTAR
1	100405026	Substituição Pastilhas de travão frente	un				2019/12/31					ELI	ARTIGOS A ELIMINAR / OCULTAR
1	100405027	Substituição Pastilhas de travão tras	un				2019/12/31					ELI	ARTIGOS A ELIMINAR / OCULTAR
1	100405029	Substituição Lâmpada Hella 12 v H1 55W	un				2019/12/31					ELI	ARTIGOS A ELIMINAR / OCULTAR
1	100405030	Substituição Lâmpada Hella 12 v H1 70W	un				2019/12/31					ELI	ARTIGOS A ELIMINAR / OCULTAR
1	100405031	Substituição Autocolante de Sinalização 80 DEV	un				2019/12/31					ELI	ARTIGOS A ELIMINAR / OCULTAR

Arm.	Artigo		Localização			Quantidades			Valores		Natureza		
	Código	Designação	Unid.	X	Y	Z	Data Inicial	Qtd. Inicial	Existente	Inv. Inicial	Existente	Natureza	Designação
1	100405032	Substituição Autocolante de Sinalização 100 DGV	un				2019/12/31					ELI	ARTIGOS A ELIMINAR / OCULTAR
1	100405035	Substituição Jogo de Escovas	un				2019/12/31					ELI	ARTIGOS A ELIMINAR / OCULTAR
1	100405036	Substituição Velas incandescentes	un				2019/12/31					ELI	ARTIGOS A ELIMINAR / OCULTAR
1	100405038	Substituição Silencioso de escape	un				2019/12/31					ELI	ARTIGOS A ELIMINAR / OCULTAR
1	100405040	Substituição Capa Pedal	un				2019/12/31					ELI	ARTIGOS A ELIMINAR / OCULTAR
1	100405041	Substituição Apoio escape Nissan Trade	un				2019/12/31					ELI	ARTIGOS A ELIMINAR / OCULTAR
1	100405044	Substituição Para Choques	un				2019/12/31					ELI	ARTIGOS A ELIMINAR / OCULTAR
1	100405046	Substituição Tubo cisterna furo 105	un				2019/12/31					ELI	ARTIGOS A ELIMINAR / OCULTAR
1	100405047	Substituição Alavanca de travão	un				2019/12/31					ELI	ARTIGOS A ELIMINAR / OCULTAR
1	100405049	Substituição Retentor Diferencial	un				2019/12/31					ELI	ARTIGOS A ELIMINAR / OCULTAR
1	100405050	Substituição Tubo de Água	un				2019/12/31					ELI	ARTIGOS A ELIMINAR / OCULTAR
1	100405051	Substituição Valvula temp. Renault ref. *32600	un				2019/12/31					ELI	ARTIGOS A ELIMINAR / OCULTAR
1	100405052	Substituição Valvula temp. Renault ref. *34350 Terx	un				2019/12/31					ELI	ARTIGOS A ELIMINAR / OCULTAR
1	100405053	Substituição Parcel de nevceiro	un				2019/12/31					ELI	ARTIGOS A ELIMINAR / OCULTAR
1	100405054	Substituição Reservatório de água L. Vidros L200	un				2019/12/31					ELI	ARTIGOS A ELIMINAR / OCULTAR
1	100405055	Substituição de tubo de borracha 7.5mm x 14,5mm	un				2019/12/31					ELI	ARTIGOS A ELIMINAR / OCULTAR
1	100405056	Substituição Lente 3534C	un				2019/12/31					ELI	ARTIGOS A ELIMINAR / OCULTAR
1	100405057	Substituição Lâmpada Indicadora	un				2019/12/31					ELI	ARTIGOS A ELIMINAR / OCULTAR
1	100405058	Substituição Tampa 3631C	un				2019/12/31					ELI	ARTIGOS A ELIMINAR / OCULTAR
1	100405059	Substituição Filtro Adblue	un				2019/12/31					ELI	ARTIGOS A ELIMINAR / OCULTAR
1	100405062	Substituição Tranca Cinto de Segurança	un				2019/12/31					ELI	ARTIGOS A ELIMINAR / OCULTAR
1	100405063	Substituição Junta/Tampa Válvulas	un				2019/12/31					ELI	ARTIGOS A ELIMINAR / OCULTAR
1	100405064	Substituição Vinil da Porta	un				2019/12/31					ELI	ARTIGOS A ELIMINAR / OCULTAR
1	100405065	Substituição Capas de estofa	un				2019/12/31					ELI	ARTIGOS A ELIMINAR / OCULTAR
1	100405067	Substituição Jogo de tapetes	un				2019/12/31					ELI	ARTIGOS A ELIMINAR / OCULTAR
1	100406001	Serviço de Máquina	un				2019/12/31					ELI	ARTIGOS A ELIMINAR / OCULTAR
1	100407001	Máquina Retroescavadora Santos para Balde	un				2019/12/31					ELI	ARTIGOS A ELIMINAR / OCULTAR
1	100407002	Máquina Retroescavadora Bicos para Balde	un				2019/12/31					ELI	ARTIGOS A ELIMINAR / OCULTAR

Arm.	Artigo			Localização			Quantidades			Valores		Natureza	
	Código	Designacao	Unid	X	Y	Z	Data Inicial	Qtd. Inicial	Existente	Inv. Inicial	Existente	Natureza	Designação
1	100407003	Máquina Retroescavadora Parafusos 3/4*2/2 c/porca	un				2019/12/31					ELI	ARTIGOS A ELIMINAR / OCULTAR
1	100407004	Máquina Retroescavadora Parafusos M20*60 C/porca	un				2019/12/31					ELI	ARTIGOS A ELIMINAR / OCULTAR
1	100407005	Máquina Retroescavadora Parafusos 3/4*2 1/2 c/porca	un				2019/12/31					ELI	ARTIGOS A ELIMINAR / OCULTAR
1	100407006	Máquina Retroescavadora Parafusos M20*60 C/porca	un				2019/12/31					ELI	ARTIGOS A ELIMINAR / OCULTAR
1	100407009	Máquina Retroescavadora Parafusos M 20*50 C/porca	un				2019/12/31					ELI	ARTIGOS A ELIMINAR / OCULTAR
1	100407010	Máquina Retroescavadora Instalação de velocímetro	un				2019/12/31					ELI	ARTIGOS A ELIMINAR / OCULTAR
1	100407012	Máquina Retroescavadora Jogos de placa de matrícula modelo DGV-M-035	un				2019/12/31					ELI	ARTIGOS A ELIMINAR / OCULTAR
1	100407013	Máquina Retroescavadora Vidro Farolim TR JCB	un				2019/12/31					ELI	ARTIGOS A ELIMINAR / OCULTAR
1	100407014	Máquina Retroescavadora Reforço de lâmina do balde frontal e da retaguarda	un				2019/12/31					ELI	ARTIGOS A ELIMINAR / OCULTAR
1	100409	Camurça	un				2019/12/31					ELI	ARTIGOS A ELIMINAR / OCULTAR
1	100409001	Camurça para limpeza	un				2019/12/31					ELI	ARTIGOS A ELIMINAR / OCULTAR
1	100410001	Calha Tipo L com borracha Int	un				2019/12/31					ELI	ARTIGOS A ELIMINAR / OCULTAR
1	100411001	Tela Borracha tipo moeda	un				2019/12/31					ELI	ARTIGOS A ELIMINAR / OCULTAR
1	100412001	Parafuso Auto perf. din 7504 M1/2*10	un				2019/12/31					ELI	ARTIGOS A ELIMINAR / OCULTAR
1	100413002	Restauração/Retificação de Capota no Motor	un				2019/12/31					ELI	ARTIGOS A ELIMINAR / OCULTAR
1	100414001	Jogo de Escovas limpa vidros 43cm	un				2019/12/31					ELI	ARTIGOS A ELIMINAR / OCULTAR
1	100414002	Jogo de Escovas limpa vidros 60cm	un				2019/12/31					ELI	ARTIGOS A ELIMINAR / OCULTAR
1	100414003	Jogo de Escovas limpa vidros 55cm	un				2019/12/31					ELI	ARTIGOS A ELIMINAR / OCULTAR
1	100414004	Jogo de Escovas limpa vidros 50cm	un				2019/12/31					ELI	ARTIGOS A ELIMINAR / OCULTAR
1	100414005	Jogo de Escovas limpa vidros 45cm	un				2019/12/31					ELI	ARTIGOS A ELIMINAR / OCULTAR
1	100415001	Cola de contacto	un				2019/12/31					ELI	ARTIGOS A ELIMINAR / OCULTAR
1	100415002	Cola Spray	un				2019/12/31					ELI	ARTIGOS A ELIMINAR / OCULTAR
1	100415003	Cola Rápida	un				2019/12/31					ELI	ARTIGOS A ELIMINAR / OCULTAR
1	100416001	Água Destilada 5 Lts	un				2019/12/31					ELI	ARTIGOS A ELIMINAR / OCULTAR
1	100417001	Pernos Roda FR D22	un				2019/12/31					ELI	ARTIGOS A ELIMINAR / OCULTAR

RELATÓRIO DAS EXISTÊNCIAS EM ARMAZEN POR CONTA

Data 2020/12/31

Município De Carrazeda De Ansiões

2020

Pág

72

Ano	Artigo		Localização			Quantidades		Valores		Natureza			
	Código	Designação	Unid	X	Y	Z	Data Inicial	Qtde. Inicial	Existente	Inv. Inicial	Existente	Natureza	Designação
1	100417002	Pernos Roda	un				2019/12/31					ELI	ARTIGOS A ELIMINAR / OCULTAR
1	100418001	Limpeza de Faróis	un				2019/12/31					ELI	ARTIGOS A ELIMINAR / OCULTAR
1	100419001	Placa limite de carga	un				2019/12/31					ELI	ARTIGOS A ELIMINAR / OCULTAR
1	100420001	Cabo Elástico n.ºs	un				2019/12/31					ELI	ARTIGOS A ELIMINAR / OCULTAR
1	100420002	Cabo travão mão JCB	un				2019/12/31					ELI	ARTIGOS A ELIMINAR / OCULTAR
1	100420003	Cabo Acelerador	un				2019/12/31					ELI	ARTIGOS A ELIMINAR / OCULTAR
1	100421001	Conjunto Completo máq. de o-ringues	un				2019/12/31					ELI	ARTIGOS A ELIMINAR / OCULTAR
2	100422	Ventoinha	un				2019/12/31					ELI	ARTIGOS A ELIMINAR / OCULTAR
2	100422001	Ventoinha interior 24v	un				2019/12/31					ELI	ARTIGOS A ELIMINAR / OCULTAR
2	100426	Elástico	un				2019/12/31					ELI	ARTIGOS A ELIMINAR / OCULTAR
1	100427001	Cintas Plana Carga 4 mts c/olhal	un				2019/12/31					ELI	ARTIGOS A ELIMINAR / OCULTAR
1	100427002	Cintas Plana Carga 6 mts c/olhal	un				2019/12/31					ELI	ARTIGOS A ELIMINAR / OCULTAR
1	100427003	Cintas Aperto Carga 10 mts	un				2019/12/31					ELI	ARTIGOS A ELIMINAR / OCULTAR
1	100427004	Cintas Plana de carga 2T 6 MT c/olhal	un				2019/12/31					ELI	ARTIGOS A ELIMINAR / OCULTAR
1	100428001	Corda Multifil, 16mm,mt	un				2019/12/31					ELI	ARTIGOS A ELIMINAR / OCULTAR
1	100429001	Friso Porta lateral	un				2019/12/31					ELI	ARTIGOS A ELIMINAR / OCULTAR
1	100501	Gasóleo	un				2019/12/31					ELI	ARTIGOS A ELIMINAR / OCULTAR
1	101001002	Lâmpada 24V H1 70W	un				2019/12/31						
1	101001003	Lâmpada 12V H4 60/55W C/casquilho	un				2019/12/31	13,00	6,00	61,77	28,51		
1	101001006	Lâmpada 12V H125A	un				2019/12/31						
1	101001007	Lâmpada tubular média 12V 5W	un				2019/12/31	15,00	15,00	7,20	7,55		
1	101001008	Lâmpada 12v21/5w	un				2019/12/31						
1	101001009	Lâmpada 12v21w	un				2019/12/31						
1	101001010	Lâmpada 12V H1 55W	un				2019/12/31	8,00	15,00	19,19	35,98		
1	101001011	Lâmpada - Kit H7 DR	un				2019/12/31						
1	101001012	Lâmpada s/casquilho 24V 5W	un				2019/12/31	9,00	12,00	5,42	7,23		
1	101001013	Lâmpada 12V 21W Pinos tortos (amarela)	un				2019/12/31	9,00	6,00	11,51	7,68		
1	101002001	Fusível ficha mini 5AH	un				2019/12/31	9,00	9,00	2,88	2,56		
1	101002002	Fusível ficha mini 7,5AH	un				2019/12/31	2,00	1,00	0,64	0,32		
1	101002003	Fusível ficha mini 15AH	un				2019/12/31	6,00	3,00	1,92	0,96		
1	101002004	Fusível ficha mini 20AH	un				2019/12/31	10,00	10,00	3,20	3,20		
1	101002005	Fusível ficha média 20AH	un				2019/12/31						
1	101002006	Fusível ficha média 30AH	un				2019/12/31						
1	101001001	Casquilho amortecedor cónico	un				2019/12/31					ELI	ARTIGOS A ELIMINAR / OCULTAR
1	101501002	Jogo de pastilhas travão Seat	un				2019/12/31					ELI	ARTIGOS A ELIMINAR / OCULTAR

Arn.	Artigo		Localização				Quantidades			Valores		Natureza	
	Código	Designacao	Unid	X	Y	Z	Data Inicial	Qtd. Inicial	Existente	Inv. Inicial	Existente	Natureza	Designação
1	101504001	Jogo de calços travão Opel Vivaro	un				2019/12/31					ELI	ARTIGOS A ELIMINAR / OCULTAR
1	101504002	Jogo de calços travão Opel - T1390	un				2019/12/31					ELI	ARTIGOS A ELIMINAR / OCULTAR
1	101504009	Jogo de calços travão Mitsubishi L200	un				2019/12/31	2.00		63,28			
1	101506001	Óleo travão Lockheed dot4	un				2019/12/31	1.00		9,49			
1	101702001	Anticongelante 30%	lts				2019/12/31	32.00	22.00	38,42	26,41		
1	109901001	Filtro de ar - Mitsubishi	un				2019/12/31					ELI	ARTIGOS A ELIMINAR / OCULTAR
1	109901006	Filtro de ar L200 - Mitsubishi	un				2019/12/31					ELI	ARTIGOS A ELIMINAR / OCULTAR
1	109901008	Filtro de ar - Opel Vivaro	un				2019/12/31					ELI	ARTIGOS A ELIMINAR / OCULTAR
1	109902001	Filtro de combustível JFC500 - Mitsubishi	un				2019/12/31					ELI	ARTIGOS A ELIMINAR / OCULTAR
1	109902005	Filtro de combustível L200 - Mitsubishi	un				2019/12/31					ELI	ARTIGOS A ELIMINAR / OCULTAR
1	109902007	Filtro de combustível - Opel Vivaro	un				2019/12/31					ELI	ARTIGOS A ELIMINAR / OCULTAR
1	109902008	Filtro de combustível CAV 2436000	un				2019/12/31					ELI	ARTIGOS A ELIMINAR / OCULTAR
1	109903001	Filtro de óleo - Mitsubishi	un				2019/12/31					ELI	ARTIGOS A ELIMINAR / OCULTAR
1	109903008	Filtro de óleo L470 - Opel	un				2019/12/31					ELI	ARTIGOS A ELIMINAR / OCULTAR
1	109903009	Filtro de óleo C209	un				2019/12/31					ELI	ARTIGOS A ELIMINAR / OCULTAR
1	109903012	Filtro de óleo C306 - Mitsubishi	un				2019/12/31					ELI	ARTIGOS A ELIMINAR / OCULTAR
1	109904001	Chapa de matrícula para viatura	un				2019/12/31					ELI	ARTIGOS A ELIMINAR / OCULTAR
1	109910004	Anilhas - chapa aba larga din9021 MB	un				2019/12/31	26.00		1,25			
1	109914001	J/ Placas refletoras MOD2 DR	un				2019/12/31	1.00		12,60			
1	109927003	Vidro farolim traseiro Mitsubishi L200 c/parafuso	un				2019/12/31	6.00		19,55			
1	110306001	Tubo 80X40X1.5	un				2019/12/31						
1	110306002	Tubo 40X20X1.5	un				2019/12/31						
1	110306003	Tubo Flexivel 11/2X40/50 22045 A-104	un				2019/12/31						
1	110307001	Caixa Electrodo 2.5	un				2019/12/31						
1	110308001	Disco De corte 230	un				2019/12/31						
1	110308002	Disco De corte 115	un				2019/12/31						
1	110308003	Disco de ferro 230	un				2019/12/31						
1	110308004	Disco diamante	un				2019/12/31						
1	110308005	Disco de ferro alpha 115	un				2019/12/31						
1	110308006	Disco Rebarbar	un				2019/12/31						
1	110309001	Tela Adesiva Wurth roltex	un				2019/12/31						
1	110309002	Tela Tela Sombra	mt				2019/12/31						
1	120106001	Arandelas Autoadesivas 13mm ref 187 com 10	un				2019/12/31	96.00		86,40			
1	120109005	Blocos Quadrículados Câmara Municipal	un				2019/12/31	15.00		8,85			
1	120112002	Clips n° 10 cx/50	un				2019/12/31	6.00		3,27			
1	120112004	Clips N° 4	un				2019/12/31	60.00	17.00	12,60	3,57	STK	ARTIGOS DE STOCK

Ano	Artigo		Localização			Quantidades			Valores		Natureza		
	Código	Designação	Unid	X	Y	Z	Data Inicial	Qtd. Inicial	Existente	Inv. Inicial	Existente	Natureza	Designação
1	120115001	Caixas Cartão Município 1 garrafas	un				2019/12/31	620,00		1.001,51			
1	120115002	Caixas de Recibos de Vencimento c/1000	un				2019/12/31	4,00		1.796,80			
1	120115003	Caixas Cartão Município 3 garrafas	un				2019/12/31	135,00		371,25			
1	120117002	Capas Com brilho e brasa da Câmara Municipal	un				2019/12/31	816,00		954,72			
1	120117013	Capas A4 Cartão Cor Preta sem Elastico com ferragem	un				2019/12/31	131,00		144,10			
1	120117014	Capas A4 Cartão Cor Preta com Elastico com ferragem	un				2019/12/31	56,00		69,60			
1	120117016	Capas Obras Particulares - Comunicação prévia - Mod 1018 (CP)	un				2019/12/31	71,00	100,00	134,08	100,00		
1	120117018	Capas Loteamentos Urbanos Mod. 241-R (86) - Cor Azul	un				2019/12/31	112,00	76,00	112,00	76,00		
1	120117024	Capas Obras Particulares Mod 1018 - N (136)	un				2019/12/31	49,00	101,00	49,00	101,00		
1	120117025	Capas Cartolina Grossa Lonabada 3cm com ferragem	un				2019/12/31	140,00		77,00			
1	120117041	Capas Mod. 1018-N (135)	un				2019/12/31	15,00		137,45			
1	120117042	Capas Mod. 241-P	un				2019/12/31	100,00	60,00	184,50	147,50		
1	120117043	Capas Mod. 1018-N (66)	un				2019/12/31	163,00	170,00	1.505,52	1.421,29		
1	120120004	Classificadores e separadores A5 5 conjuntos	un				2019/12/31	24,00		10,20			
1	120120005	Classificadores e separadores A4 Cartolina c/24	un				2019/12/31	55,00		118,39			
1	120123001	Elasticos Estreitos n°16	un				2019/12/31	5,00		2,15			
1	120124003	Envelopes B4 Funcional com impressão a la cor Assamblea Municipal cx c/250 (Impressão Taxa Paga)	un				2019/12/31	1,00		36,67			
1	120124004	Envelopes B5 Pratique com impressão la cor cx c/500 (Impressão Taxa Paga)	un				2019/12/31	7,00		344,40			
1	120124005	Envelopes Consulado sem janela com impressã a la cor cx c/500 (Impressão Taxa Paga)	un				2019/12/31	9,00		211,33			
1	120124006	Envelopes D1 Consulado com janela com impressão la cor Assamblea Municipal cx c/500 (Impressão Taxa Paga)	un				2019/12/31	5,00		152,58			
1	120124016	Envelopes Pequenos sem janela Vice Presidente - Cx c/250	un				2019/12/31	3,00		0,40			

Arm.	Artigo		Localização			Quantidades			Valores		Natureza		
	Código	Designacao	Unid	X	Y	Z	Data Inicial	Qtd. Inicial	Existente	Inv. Inicial	Existente	Natureza	Designação
1	120130002	Papel Cor A4 80grs	un				2019/12/31	18.00	26.00	129,22	186,66		
1	120130010	Papel Cavalinho	un				2019/12/31	38.00		43,70			
1	120132001	Tinta, tinteiros e Toner	un				2019/12/31	1.00		25,00			
1	120135002	Furadores Metálico	un				2019/12/31	1.00		38,87			
1	120136005	Impressos Da Câmara Municipal, Cartão jovem, embalagem com 200	un				2019/12/31	4.00		8,00			
1	120136006	Impressos Da Câmara Municipal, Cartão Sénior, embalagem com 200	un				2019/12/31	1.00		2,00			
1	120136011	Impressos Mod. C.G. (41-A)	un				2019/12/31	1700.00	1577.00	714,00	662,34	ELI	ARTIGOS A ELIMINAR / OCULTAR
1	120136012	Impressos Mod. CG (41)	un				2019/12/31	850.00		357,00		ELI	ARTIGOS A ELIMINAR / OCULTAR
1	120137005	Livros Itenerários - viaturas	un				2019/12/31	7.00		17,50			
1	120137006	Livros Comunicações internas (CMCA)	un				2019/12/31	60.00		180,00			
1	120137008	Livros Para Registo dos Processos de Contra-Ordenação Mod.451	un				2019/12/31	1.00		61,50			
1	120144001	Avisos Mod 458 - Anexo I	un				2019/12/31	50.00	51.00	100,00	102,00		
1	120144002	Avisos Mod 458-A - Anexo II	un				2019/12/31	50.00	49.00	100,00	98,00		
1	120144003	Avisos Mod 555 - A	un				2019/12/31	150.00		202,95			
1	120144004	Avisos Mod 460 - Anexo III	un				2019/12/31	50.00	42.00	144,78	121,62		
1	120144005	Avisos Mod 555	un				2019/12/31	130.00		335,79			
1	120144007	Avisos Mod 460-A - Anexo IV	un				2019/12/31	70.00	90.00	249,10	320,27		
1	120144010	Avisos Mod. 462 - Anexo VII	un				2019/12/31	50.00	50.00	209,10	209,10		
1	120144011	Avisos Mod. 463 - Anexo VIII	un				2019/12/31	50.00	49.00	209,10	204,92		
1	120144012	Avisos Mod.460 - Anexo XIII	un				2020/12/04						
1	120146001	CD'S 700 Mb 80 min	un				2019/12/31	55.00		38,22			
1	120148001	Porta CD'S Porta CD'S e Disquetes Aidata Mod 3080 Pl	un				2019/12/31	2.00		11,80			
1	120148002	Porta CD'S Porta CD'S e Disquetes Boeder	un				2019/12/31	1.00		5,00			
1	120149001	Porta Disquetes Porta Disquetes Disk Bank	un				2019/12/31	1.00		3,90			
1	120150001	Disquetes Formatadas cx c/ 10	un				2019/12/31	18.00		54,00			
1	120151001	Minas Mina H3	un				2019/12/31	10.00		0,30			
1	120152001	Cadernetas de Manutenção e Registo de Serviço de Viatura - Mod 626	un				2019/12/31	74.00		655,27			
1	120152002	Cadernetas de pedidos de livros da Biblioteca em Autocopiativo 3x100 folhas a 1 cor	un				2019/12/31	3.00		54,00			

[Handwritten signatures and initials]

Arq.	Artigo		Localização			Quantidades			Valores		Natureza		
	Código	Designação	Unid	X	Y	Z	Data Inicial	Qtd. Inicial	Existente	Inv. Inicial	Existente	Natureza	Designação
1	120152001	CADERNETAS de Reposição de Combustível Mod. 920-A	un				2019/12/31	7,00		50,40			
1	120156001	Rolos de Fita Cola Transparente	un				2019/12/31	11,00		14,88			
1	120156002	Rolos de Fita Cola Castanha	un				2019/12/31	91,00	96,00	124,07	130,85		
1	120161001	DVD'S + R IMATION 4.7GB 16xSlim	un				2019/12/31	39,00		25,04			
1	120204	Convites do Município cx c/ 250	un				2019/12/31	20,00		3,20			
1	120209001	Guias de Receita 3 Cores B5, cx 750	un				2019/12/31	6,00		45,00			
1	121101002	Máquina calculadora Casio FX-620TEC	un				2019/12/31					ELI	ARTIGOS A ELIMINAR / OCULTAR
1	121102001	Tesoura 8" 1/4	un				2019/12/31					STK	ARTIGOS DE STOCK
1	121102002	Tesoura 6.5" Timeoffice	un				2019/12/31	27,00	19,00	51,48	19,07	STK	ARTIGOS DE STOCK
1	121102003	Tesoura escolar 5"	un				2019/12/31		15,00		11,25	STK	ARTIGOS DE STOCK
1	121102004	Tesoura escolar corte zig zag	un				2020/02/18		85,00		165,71	STK	ARTIGOS DE STOCK
1	121103001	Agrafador 24/6 metálico	un				2019/12/31	6,00	4,00	44,15	27,60	STK	ARTIGOS DE STOCK
1	121103002	Agrafador n.º 10 metálico	un				2019/12/31	7,00		48,39		STK	ARTIGOS DE STOCK
1	121104001	Régua 20cm	un				2020/02/18		5,00		1,75	STK	ARTIGOS DE STOCK
1	121104002	Régua 40cm	un				2020/02/18		6,00		3,30	STK	ARTIGOS DE STOCK
1	121105001	Perfurador Novus II 230 Cinza	un				2020/02/18		2,00		19,90	STK	ARTIGOS DE STOCK
1	121106001	X-Acto 9mm	un				2020/02/18		17,00		24,65	STK	ARTIGOS DE STOCK
1	121106002	X-Acto 13mm	un				2020/02/18		16,00		15,19	STK	ARTIGOS DE STOCK
1	121201004	Marcador para quadro azul	un				2019/12/31					ELI	ARTIGOS A ELIMINAR / OCULTAR
1	121201005	Marcador para quadro preto	un				2019/12/31					ELI	ARTIGOS A ELIMINAR / OCULTAR
1	121201006	Marcador para quadro vermelho	un				2019/12/31					ELI	ARTIGOS A ELIMINAR / OCULTAR
1	121201007	Marcador para quadro verde	un				2019/12/31					ELI	ARTIGOS A ELIMINAR / OCULTAR
1	121201008	Marcador cores cx. C/12 un.	cx				2019/12/31	23,00			44,84	STK	ARTIGOS DE STOCK
1	121201009	Marcador de cêra gel fluorescente	un				2020/02/18		7,00		5,95	STK	ARTIGOS DE STOCK
1	121202001	Lápis de cor cx. C/12 un.	cx				2019/12/31		18,00		67,50	STK	ARTIGOS DE STOCK
1	121202002	Lápis de carvão n.º 2	un				2019/12/31	18,00		2,21		STK	ARTIGOS DE STOCK
1	121203002	Caneta esferográfica Pentel BK77 Azul	un				2019/12/31	192,00	45,00	173,76	47,93	STK	ARTIGOS DE STOCK
1	121203003	Caneta esferográfica Pentel BK77 Preta	un				2019/12/31	208,00	150,00	208,57	156,96	STK	ARTIGOS DE STOCK
1	121203004	Caneta esferográfica Pentel BK77 Vermelha	un				2019/12/31	195,00	112,00	160,70	52,30	STK	ARTIGOS DE STOCK
1	121203005	Caneta esferográfica Pentel BK77 verde	un				2019/12/31					STK	ARTIGOS DE STOCK
1	121301001	Capa plástica A4 c/ visor	un				2019/12/31	147,00	80,00	81,35	44,08	STK	ARTIGOS DE STOCK
1	121301002	Capa de assunto (Mod. 274)	un				2019/12/31	200,00	3560,00	98,40	1.751,52	STK	ARTIGOS DE STOCK
1	121301003	Capa de Obras Mod. 1018-N 1/cm	un				2020/02/18		100,00		227,55	STK	ARTIGOS DE STOCK
1	121304002	Caixa de arquivo cartão L/130mm	un				2019/12/31	1098,00		1.465,59		STK	ARTIGOS DE STOCK
1	121305001	Pasta de arquivo Mod. 25	un				2019/12/31	31,00	46,00	167,40	235,99	STK	ARTIGOS DE STOCK

204

Arn.	Artigo			Localização			Quantidades			Valores		Natureza	
	Código	Designacao	Unid	X	Y	Z	Data Inicial	Qtd. Inicial	Existente	Inv. Inicial	Existente	Natureza	Designação
1	121305002	Pasta de arquivo Mod.27	un				2019/12/31	14.00	30.00	54,21	114,39	STK	ARTIGOS DE STOCK
1	121305003	Pasta de arquivo 320 RV/40	un				2019/12/31					ELI	ARTIGOS A ELIMINAR / OCULTAR
1	121305004	Pasta de arquivo 320 RV/80	un				2019/12/31					ELI	ARTIGOS A ELIMINAR / OCULTAR
1	121305005	Pasta de arquivo branca c/molos 2cm	un				2019/12/31	150.00			442,43	STK	ARTIGOS DE STOCK
1	121305006	Pasta de arquivo 320/40 azul	un				2019/12/31	33.00			61,05	STK	ARTIGOS DE STOCK
1	121305007	Pasta de arquivo 320/80 cinza	un				2019/12/31	12.00			21,00	STK	ARTIGOS DE STOCK
1	121305008	Pasta de arquivo PVC-80 largas	un				2019/12/31	65.00		139,91		STK	ARTIGOS DE STOCK
1	121305009	Pasta de arquivo PVC-40 Estreitas	un				2019/12/31					ELI	ARTIGOS A ELIMINAR / OCULTAR
1	121305010	Pasta de arquivo branca c/molos 4cm	un				2020/02/18	25.00			73,74	STK	ARTIGOS DE STOCK
1	121305011	Pasta de arquivo branca c/molos 6cm	un				2020/02/18	25.00			81,27	STK	ARTIGOS DE STOCK
1	121305012	Pasta de arquivo branca c/molos 10cm	un				2020/02/18	30.00			103,50	STK	ARTIGOS DE STOCK
1	121308001	Mica A4 80MIC emb. C/100 (grossa)	emb				2019/12/31	11.00			98,44	STK	ARTIGOS DE STOCK
1	121309001	Elástico n.º 16 cx.25gr	cx				2019/12/31	13.00			9,75	STK	ARTIGOS DE STOCK
1	121309002	Elástico n.º 18 cores cx.25grs	cx				2019/12/31					STK	ARTIGOS DE STOCK
1	121311001	Dispensador Index timeoffice	un				2020/02/18					STK	ARTIGOS DE STOCK
1	121312001	Separadores A4 cartolina 12 fls	un				2020/02/18	76.00			94,98	STK	ARTIGOS DE STOCK
1	121401001	Envelope DL c/ janela c/impressão	cx				2019/12/31	12.00	10.00	352,03	293,36	STK	ARTIGOS DE STOCK
1	121401002	Envelope DL s/ janela c/impressão	cx				2019/12/31	7.00	14.00	245,39	490,77	STK	ARTIGOS DE STOCK
1	121401003	Envelope DL s/ janela "Presidente de Câmara"	cx				2019/12/31	10.00			492,00	ELI	ARTIGOS A ELIMINAR / OCULTAR
1	121401005	Envelope B4 c/ impressão	cx				2019/12/31	10.00			522,75	STK	ARTIGOS DE STOCK
1	121401006	Envelope B5 c/ impressão	cx				2020/12/09					STK	ARTIGOS DE STOCK
1	121401007	Envelope DL s/ janela "Presidente de Câmara"	cx				2020/12/09					STK	ARTIGOS DE STOCK
1	121401008	Envelope DL 110x220 c/janela "Assembleia"	cx				2020/12/29					STK	ARTIGOS DE STOCK
1	121401009	Envelope B4 "Assembleia"	cx				2020/12/29					STK	ARTIGOS DE STOCK
1	121501001	Avisos de Operações Urb. Mod. 455 - Anexo IX	un				2019/12/31	100.00		307,50		STK	ARTIGOS DE STOCK
1	121501002	Avisos de Operações Urb. - Anexo X	un				2019/12/31	20.00		61,50		STK	ARTIGOS DE STOCK
1	121501003	Avisos de Operações Urb. - Anexo XI	un				2019/12/31	5.00		15,38		STK	ARTIGOS DE STOCK
1	121501004	Avisos de Operações Urb. - Anexo XII	un				2019/12/31	5.00		15,38		STK	ARTIGOS DE STOCK
1	121501005	Avisos de Operações Urb. - Anexo III	un				2019/12/31	50.00		153,75		STK	ARTIGOS DE STOCK
1	121501006	Avisos de Operações Urb. - Anexo XIV	un				2019/12/31	2.00		6,15		STK	ARTIGOS DE STOCK
1	121501007	Avisos de Operações Urb. - Anexo XV	un				2019/12/31	5.00		15,38		STK	ARTIGOS DE STOCK

Ara.	Artigo		Localização			Quantidades			Valores		Natureza		
	Código	Designação	Unid	X	Y	Z	Data Inicial	Qtd. Inicial	Existente	Inv. Inicial	Existente	Natureza	Designação
1	121501008	Avisos de Operações Urb. - Anexo XVI	un				2019/12/31	10,00		10,75		STK	ARTIGOS DE STOCK
1	121501009	Avisos de Operações Urb. - Anexo XVII	un				2019/12/31	2,00		6,15		STK	ARTIGOS DE STOCK
1	121503004	Livro de obra, Mod.412-A	un				2019/12/31					STK	ARTIGOS DE STOCK
1	121504001	Impresso Modelo 683 - Boletim Itinerário de ajuda de custos	un				2019/12/31					ELI	ARTIGOS A ELIMINAR / OCULTAR
1	121701001	Cartolina 220 50x70 Preta	un				2019/12/31					ELI	ARTIGOS A ELIMINAR / OCULTAR
1	121701003	Cartolina Iris 185/A4 creme	un				2019/12/31					ELI	ARTIGOS A ELIMINAR / OCULTAR
1	121701004	Cartolina 220 50x70 rosa claro	un				2019/12/31					ELI	ARTIGOS A ELIMINAR / OCULTAR
1	121701005	Cartolina 220 50x70 vermelha	un				2019/12/31					ELI	ARTIGOS A ELIMINAR / OCULTAR
1	121701006	Cartolina 220 50x70 verde	un				2019/12/31					ELI	ARTIGOS A ELIMINAR / OCULTAR
1	121701007	Cartolina 220 50x70 verde escuro	un				2019/12/31					ELI	ARTIGOS A ELIMINAR / OCULTAR
1	121701008	Cartolina 220 50x70 azul claro	un				2019/12/31					ELI	ARTIGOS A ELIMINAR / OCULTAR
1	121701009	Cartolina 220 50x70 azul escuro	un				2019/12/31					ELI	ARTIGOS A ELIMINAR / OCULTAR
1	121701010	Cartolina 220 50x70 branca	un				2019/12/31					ELI	ARTIGOS A ELIMINAR / OCULTAR
1	121701011	Cartolina 220 50x70 amarela	un				2019/12/31					ELI	ARTIGOS A ELIMINAR / OCULTAR
1	121701012	Cartolina 220 50x70 laranja	un				2019/12/31					ELI	ARTIGOS A ELIMINAR / OCULTAR
1	121701013	Cartolina 220 50x70 castanha	un				2019/12/31					ELI	ARTIGOS A ELIMINAR / OCULTAR
1	121701014	Cartolina 220 50x70 lilás	un				2019/12/31					ELI	ARTIGOS A ELIMINAR / OCULTAR
1	121701015	Cartolina metalizada 250 50x65 vermelha	un				2019/12/31					ELI	ARTIGOS A ELIMINAR / OCULTAR
1	121701016	Cartolina metalizada 250 50x65 dourada	un				2019/12/31					ELI	ARTIGOS A ELIMINAR / OCULTAR
1	121701017	Cartolina metalizada 250 50x65 prateada	un				2019/12/31					ELI	ARTIGOS A ELIMINAR / OCULTAR
1	121701018	Cartolina metalizada 250 50x65 azul	un				2019/12/31					ELI	ARTIGOS A ELIMINAR / OCULTAR
1	121701019	Cartolina 270 50x70 O/motivos de Natal	un				2019/12/31					ELI	ARTIGOS A ELIMINAR / OCULTAR
1	121701020	Cartolina microcanelada 50x70 vermelha	un				2019/12/31					ELI	ARTIGOS A ELIMINAR / OCULTAR
1	121701021	Cartolina microcanelada 50x70 amarela	un				2019/12/31					ELI	ARTIGOS A ELIMINAR / OCULTAR
1	121701022	Cartolina microcanelada 50x70 laranja	un				2019/12/31					ELI	ARTIGOS A ELIMINAR / OCULTAR
1	121701023	Cartolina microcanelada 50x70 verde	un				2019/12/31					ELI	ARTIGOS A ELIMINAR / OCULTAR
1	121703004	Papel Técnico parquímetro (Pack 5 rolos)	un				2019/12/31	14,00	9,00	421,29	271,22	STK	ARTIGOS DE STOCK
1	121708002	Folha Goma EVA 45x60x2 rosa - Pack C/10	un				2019/12/31					ELI	ARTIGOS A ELIMINAR / OCULTAR
1	121708003	Folha Goma EVA 45x60x2 vermelha - Pack C/10	un				2019/12/31					ELI	ARTIGOS A ELIMINAR / OCULTAR

Árn.	Artigo		Localização				Quantidades			Valores		Natureza	
	Código	Designacao	Unid	X	Y	Z	Data Inicial	Qtd. Inicial	Existente	Inv. Inicial	Existente	Natureza	Designação
1	121708004	Folha Goma EVA 45x60x2 verde - Pack C/10	un				2019/12/31					ELI	ARTIGOS A ELIMINAR / OCULTAR
1	121708005	Folha Goma EVA 45x60x2 azul - Pack C/10	un				2019/12/31					ELI	ARTIGOS A ELIMINAR / OCULTAR
1	121708006	Folha Goma EVA 45x60x2 azul claro - Pack C/10	un				2019/12/31					ELI	ARTIGOS A ELIMINAR / OCULTAR
1	121708007	Folha Goma EVA 45x60x2 branca - Pack C/10	un				2019/12/31					ELI	ARTIGOS A ELIMINAR / OCULTAR
1	121708008	Folha Goma EVA 45x60x2 laranja - Pack C/10	un				2019/12/31					ELI	ARTIGOS A ELIMINAR / OCULTAR
1	121708009	Folha Goma EVA 45x60x2 amarela - Pack C/10	un				2019/12/31					ELI	ARTIGOS A ELIMINAR / OCULTAR
1	121710002	Papel celofane 50x65x25fls branco	un				2019/12/31					ELI	ARTIGOS A ELIMINAR / OCULTAR
1	121710003	Papel celofane 50x65x25fls amarelo	un				2019/12/31					ELI	ARTIGOS A ELIMINAR / OCULTAR
1	121710004	Papel celofane 50x65x25fls azul	un				2019/12/31					ELI	ARTIGOS A ELIMINAR / OCULTAR
1	121710005	Papel celofane 50x65x25fls rosa	un				2019/12/31					ELI	ARTIGOS A ELIMINAR / OCULTAR
1	121712001	Papel A4 cópia universal	resm				2019/12/31	280,00	230,00	1.032,05	892,04		
1	121712002	Papel A4 cópia - rosa	resm				2019/12/31	1,00		7,70			
1	121712003	Papel A4 cópia - amarelo	resm				2019/12/31	4,00		34,29			
1	121712004	Papel A4 cópia - azul	resm				2019/12/31	4,00		30,80			
1	121712005	Papel A4 cópia - laranja	resm				2019/12/31	3,00		25,72			
1	121712006	Papel A4 cópia - vermelho	resm				2019/12/31					ELI	ARTIGOS A ELIMINAR / OCULTAR
1	121712007	Papel A4 cópia - verde	resm				2019/12/31	4,00		30,80			
1	121713001	Papel A3 cópia universal	resm				2019/12/31	53,00	81,00	405,16	677,93	STK	ARTIGOS DE STOCK
1	121715001	Papel couché A4 cor	resm				2019/12/31	20,00	15,00	269,37	202,03	STK	ARTIGOS DE STOCK
1	121715002	Papel couché A3 cor	resm				2019/12/31	14,00	15,00	377,98	404,98	STK	ARTIGOS DE STOCK
1	121716001	Blocos A4 c/ linhas	un				2019/12/31	10,00	7,00	11,07	9,87	STK	ARTIGOS DE STOCK
1	121716002	Blocos A4 liso	un				2019/12/31	5,00	7,00	5,54	10,15	STK	ARTIGOS DE STOCK
1	121716003	Blocos A4 24fls	un				2019/12/31					ELI	ARTIGOS A ELIMINAR / OCULTAR
1	121716004	Blocos A4 Cartolina Iris 185 creme	un				2019/12/31		24,00		166,79	STK	ARTIGOS DE STOCK
1	121716005	Blocos A5 c/ linhas	un				2019/12/31	10,00		7,01		STK	ARTIGOS DE STOCK
1	121716006	Blocos A5 Liso	un				2019/12/31	10,00		7,01	4,21	STK	ARTIGOS DE STOCK
1	121717001	Etiquetas 99,1x34 cx. C/100 Fls	cx				2019/12/31		13,00		129,36	STK	ARTIGOS DE STOCK
1	121718001	Papel veludo aderente 0,45x5m vermelho	un				2019/12/31					ELI	ARTIGOS A ELIMINAR / OCULTAR
1	121718002	Papel veludo aderente 0,45x5m verde	un				2019/12/31					ELI	ARTIGOS A ELIMINAR / OCULTAR
1	121718003	Papel veludo aderente 0,45x5m azul	un				2019/12/31					ELI	ARTIGOS A ELIMINAR / OCULTAR
1	121718004	Papel veludo aderente 0,45x5m preto	un				2019/12/31					ELI	ARTIGOS A ELIMINAR / OCULTAR
1	121718005	Papel veludo aderente 0,45x5m castanho	un				2019/12/31					ELI	ARTIGOS A ELIMINAR / OCULTAR
1	121719001	Post-It aderente 75x75	un				2019/12/31	146,00	121,00	56,37	51,69	STK	ARTIGOS DE STOCK
1	121719002	Post-It 50X75	un				2019/12/31	86,00	64,00	19,04	14,17	STK	ARTIGOS DE STOCK
1	121720001	Rolo papel para impressora 57x60x11mm 60gr	un				2020/02/18		100,00		64,94	STK	ARTIGOS DE STOCK

Arn.	Artigo		Localização			Quantidades			Valores		Natureza		
	Código	Designação	Unid	X	Y	Z	Data Inicial	Qt.d. Inicial	Existente	Inv. Inicial	Existente	Natureza	Designação
1	129904002	Fita cola 33x15 transparente	un				2019/12/31	173,00	75,00	104,27	45,20	STK	ARTIGOS DE STOCK
1	129904003	Fita cola 48mx66m transparente (larga)	un				2019/12/31		75,00		93,73	STK	ARTIGOS DE STOCK
1	129904004	Fita cola 48mx66m castanha (larga)	un				2019/12/31					ELI	ARTIGOS A ELIMINAR / OCULTAR
1	129904005	Fita cola 50mx5m dupla face	un				2019/12/31					ELI	ARTIGOS A ELIMINAR / OCULTAR
1	129904006	Fita cola 10x15 c/ desenrolador	un				2019/12/31	47,00	95,00	27,17	36,27	STK	ARTIGOS DE STOCK
1	129905002	Cola baton Timeoffice 10gr	un				2019/12/31					ELI	ARTIGOS A ELIMINAR / OCULTAR
1	129905003	Cola líquida 20ml	un				2019/12/31	187,00		126,51		STK	ARTIGOS DE STOCK
1	129905004	Cola Baton 8grs	un				2020/02/18					STK	ARTIGOS DE STOCK
1	129906001	Agrafes 24/6 cx.	un				2019/12/31	29,00	32,00	9,54	15,57	STK	ARTIGOS DE STOCK
1	129906002	Agrafes n.º 10	un				2019/12/31	31,00	17,00	7,18	7,65	STK	ARTIGOS DE STOCK
1	129906003	Agrafes N.º 64	un				2019/12/31	37,00	19,00	13,20	6,78	STK	ARTIGOS DE STOCK
1	129907001	Dedeira n.º 1	un				2019/12/31	45,00	26,00	19,37	11,19	STK	ARTIGOS DE STOCK
1	129910001	Apara lápis de metal	un				2019/12/31					ELI	ARTIGOS A ELIMINAR / OCULTAR
1	129910002	Apara lápis duplo c/ depósito - plástico	un				2019/12/31					ELI	ARTIGOS A ELIMINAR / OCULTAR
1	129912001	Borracha plástica branca	un				2019/12/31	20,00		5,17		STK	ARTIGOS DE STOCK
1	129913001	Clips n.º 4 cx. C/100	un				2019/12/31		34,00		11,92	STK	ARTIGOS DE STOCK
1	129913002	Clips n.º 10 cx C/50	un				2019/12/31	14,00	46,00	10,50	20,71	STK	ARTIGOS DE STOCK
1	129914001	Corretor Fita	un				2020/02/18		69,00		79,35	STK	ARTIGOS DE STOCK
1	129914002	Corretor Caneta	un				2020/02/18		9,00		11,25	STK	ARTIGOS DE STOCK
1	129915001	Apara Lápis duplo c/ depósito plástico	un				2020/02/18		10,00		5,50	STK	ARTIGOS DE STOCK
1	129998001	Material de escritório diverso	un				2019/12/31		100,00		787,41	RIA	ARTIGOS ARMAZÉM 99
1	130158002	Porca M12	un				2019/12/31					ELI	ARTIGOS A ELIMINAR / OCULTAR
1	130183003	Régua 19" c/8 tomadas SCHUKO e interruptor	un				2019/12/31					ELI	ARTIGOS A ELIMINAR / OCULTAR
1	130183004	Régua Barrete 2x15mm 34004	un				2019/12/31					ELI	ARTIGOS A ELIMINAR / OCULTAR
1	140113001	Tapes p/ Backups HP Type Data Cartridge 24GB 125 MB - C5700A	un				2019/12/31					ELI	ARTIGOS A ELIMINAR / OCULTAR
1	140143	Hewlett Packard Tinteiro de Injeção de Tinta Tricolor - 301XL - 96A	un				2019/12/31					ELI	ARTIGOS A ELIMINAR / OCULTAR
1	140160001	Tinteiro HP 301 XL CCR	un				2019/12/31					ELI	ARTIGOS A ELIMINAR / OCULTAR
1	140160002	Tinteiro HP N° 344 CCR	un				2019/12/31					ELI	ARTIGOS A ELIMINAR / OCULTAR
1	140160003	Tinteiro HP N° 339	un				2019/12/31					ELI	ARTIGOS A ELIMINAR / OCULTAR
1	140160004	Tinteiro HP N° 350	un				2019/12/31					ELI	ARTIGOS A ELIMINAR / OCULTAR
1	140160005	Tinteiro HP 350 Black Inkjet Print Cartridge with Vivera Inks	un				2019/12/31					ELI	ARTIGOS A ELIMINAR / OCULTAR
1	140160006	Tinteiro HP 351 Tri-colour Inkjet Print Cartridge with Vivera Inks	un				2019/12/31					ELI	ARTIGOS A ELIMINAR / OCULTAR

Arn.	Artigo		Localização			Quantidades			Valores		Natureza		
	Código	Designacao	Unid	X	Y	Z	Data Inicial	Qtd. Inicial	Existente	Inv. Inicial	Existente	Natureza	Designação
1	140160007	Tinteiro Cartucho Tinta Preta HP No.339 (21ml)	un				2019/12/31					ELI	ARTIGOS A ELIMINAR / OCULTAR
1	140160008	Tinteiro HP N.° 342	un				2019/12/31					ELI	ARTIGOS A ELIMINAR / OCULTAR
1	140160009	Tinteiro HP C6657A	un				2019/12/31					ELI	ARTIGOS A ELIMINAR / OCULTAR
1	140160010	Tinteiro HP N.°337 Preto	un				2019/12/31					ELI	ARTIGOS A ELIMINAR / OCULTAR
1	140160011	Tinteiro HP N.° 338 Preto	un				2019/12/31					ELI	ARTIGOS A ELIMINAR / OCULTAR
1	140160012	Tinteiro HP N.° 21XL Preto	un				2019/12/31					ELI	ARTIGOS A ELIMINAR / OCULTAR
1	140160013	Tinteiro HP N.° 22 Cor	un				2019/12/31					ELI	ARTIGOS A ELIMINAR / OCULTAR
1	140160014	Tinteiro HP N.° 301XL Preto	un				2019/12/31					ELI	ARTIGOS A ELIMINAR / OCULTAR
1	140160015	Tinteiro HP N.°940XL Preto	un				2019/12/31					ELI	ARTIGOS A ELIMINAR / OCULTAR
1	140160016	Tinteiro HP N°35	un				2019/12/31					ELI	ARTIGOS A ELIMINAR / OCULTAR
1	140160017	Tinteiro Reciclado HP 5164AE preto - comp 093	un				2019/12/31					ELI	ARTIGOS A ELIMINAR / OCULTAR
1	140160018	Tinteiro Reciclado HP n° 339 C8767EE preto-comp 093	un				2019/12/31					ELI	ARTIGOS A ELIMINAR / OCULTAR
1	140160019	Tinteiro Reciclado HP C9352AE n° 22 XL cor-QComp	un				2019/12/31					ELI	ARTIGOS A ELIMINAR / OCULTAR
1	140160020	Tinteiro Reciclado HP 920XL CD 972/974/973 Q-Comp- Cor Cyan	un				2019/12/31					ELI	ARTIGOS A ELIMINAR / OCULTAR
1	140160021	Tinteiro Reciclado HP 920XL CD 972/974/974 Q-Comp- Cor Magenta	un				2019/12/31					ELI	ARTIGOS A ELIMINAR / OCULTAR
1	140160022	Tinteiro Reciclado HP 920XL CD 972/974/974 Q-Comp- Cor Yellow	un				2019/12/31					ELI	ARTIGOS A ELIMINAR / OCULTAR
1	140160023	Tinteiro Reciclado HP n° 350XL Preto - CB336 EE - Q Comp	un				2019/12/31					ELI	ARTIGOS A ELIMINAR / OCULTAR
1	140160024	Tinteiro Reciclado HP n° 301 Preto - CH563EE QS-RCV	un				2019/12/31					ELI	ARTIGOS A ELIMINAR / OCULTAR
1	140160025	Tinteiro HP C6602A PRETO	un				2019/12/31					ELI	ARTIGOS A ELIMINAR / OCULTAR
1	140160026	Tinteiro HP C6656A - QCOMP	un				2019/12/31					ELI	ARTIGOS A ELIMINAR / OCULTAR
1	140160027	Tinteiro HP N° 350 XL PRETO-CB336EE-QCOMP	un				2019/12/31					ELI	ARTIGOS A ELIMINAR / OCULTAR
1	140160028	Tinteiro HP CB338E 351 XL Cor QComp	un				2019/12/31					ELI	ARTIGOS A ELIMINAR / OCULTAR
1	140160029	Tinteiro HP 920 XL CD 972/974/973 - Cor Yellow	un				2019/12/31					ELI	ARTIGOS A ELIMINAR / OCULTAR
1	140160030	Tinteiro HP 920 XL -CD975AE Preto Comp 093	un				2019/12/31					ELI	ARTIGOS A ELIMINAR / OCULTAR
1	140160031	Tinteiro HP337 C9364EE Preto 25 ml QComp	un				2019/12/31					ELI	ARTIGOS A ELIMINAR / OCULTAR
1	140160032	Tinteiro HP N° 339 C8767EE - Preto -QComp	un				2019/12/31					ELI	ARTIGOS A ELIMINAR / OCULTAR

Arq.	Artigo		Localização			Quantidades			Valores		Natureza		
	Código	Designação	Unid	X	Y	Z	Data Inicial	Qtd. Inicial	Existente	Inv. Inicial	Existente	Natureza	Designação
1	140160033	Tinteiro Cor 57	un				2019/12/31					ELI	ARTIGOS A ELIMINAR / OCULTAR
1	140181	Toner Samsung CPL 366 Preto - X466S - QComp	un				2019/12/31					ELI	ARTIGOS A ELIMINAR / OCULTAR
1	140182	Toner Samsung CPL 366 M/C/Y - 406S - QComp	un				2019/12/31					ELI	ARTIGOS A ELIMINAR / OCULTAR
1	140204001	Impressora HP Deskjet F2480 All-in-one	un				2019/12/31					ELI	ARTIGOS A ELIMINAR / OCULTAR
1	140204002	Impressora HP Officejet 6000 com cabo usb	un				2019/12/31					ELI	ARTIGOS A ELIMINAR / OCULTAR
1	140205001	UPS Backup UPS Growing 700VA Mistique - Interactive	un				2019/12/31					ELI	ARTIGOS A ELIMINAR / OCULTAR
1	140206001	Pendrive TBX Trans-It 2GB USB 2.0	un				2019/12/31					ELI	ARTIGOS A ELIMINAR / OCULTAR
1	140206003	Pendrive Transcend - usb 16GB	un				2019/12/31					ELI	ARTIGOS A ELIMINAR / OCULTAR
1	140206004	Pendrive 8GB	un				2019/12/31					ELI	ARTIGOS A ELIMINAR / OCULTAR
1	140208002	Módulos Módulo c/conector Utp Cat 6 RJ45	un				2019/12/31					ELI	ARTIGOS A ELIMINAR / OCULTAR
1	140210001	Caneta Interactiva FX Séries	un				2019/12/31					ELI	ARTIGOS A ELIMINAR / OCULTAR
1	140211001	Cabos de Alimentação Power Coller Master 230w (curvo-curvo)	un				2019/12/31					ELI	ARTIGOS A ELIMINAR / OCULTAR
1	140212003	Reparação Quadro Interactivo	un				2019/12/31					ELI	ARTIGOS A ELIMINAR / OCULTAR
1	140213001	Placa de Rede SMC E8CONNECT PCI 10/100MB	un				2019/12/31					ELI	ARTIGOS A ELIMINAR / OCULTAR
1	140213002	Placa de Rede SMC Networking PC 10/100	un				2019/12/31					ELI	ARTIGOS A ELIMINAR / OCULTAR
1	140214001	Cabo UTP CAT 5	un				2019/12/31					ELI	ARTIGOS A ELIMINAR / OCULTAR
1	140214002	Cabo UTP Cat.5	un				2019/12/31					ELI	ARTIGOS A ELIMINAR / OCULTAR
1	140214003	Cabo Rede RJ45	un				2019/12/31					ELI	ARTIGOS A ELIMINAR / OCULTAR
1	140214004	Cabo UTP6 1X1M - 1X2RJ45 CAT6	un				2019/12/31					ELI	ARTIGOS A ELIMINAR / OCULTAR
1	140214005	Cabo FW 3X1.5	un				2019/12/31					ELI	ARTIGOS A ELIMINAR / OCULTAR
1	140214006	Cabo Para Antenas	un				2019/12/31					ELI	ARTIGOS A ELIMINAR / OCULTAR
1	140214007	Cabo VGA	un				2019/12/31					ELI	ARTIGOS A ELIMINAR / OCULTAR
1	140214008	Cabo HDMI	un				2019/12/31					ELI	ARTIGOS A ELIMINAR / OCULTAR
1	140215001	Micro fichas RJ45 CAT 5 - 8 Condutores	un				2019/12/31					ELI	ARTIGOS A ELIMINAR / OCULTAR
1	140215002	Micro fichas RJ45 Cat 5 - 8 Condutores	un				2019/12/31					ELI	ARTIGOS A ELIMINAR / OCULTAR
1	140215003	Micro fichas Telefone Edis 1290/8	un				2019/12/31					ELI	ARTIGOS A ELIMINAR / OCULTAR
1	140216001	Protector De conector RJ45 UTP Cores	un				2019/12/31					ELI	ARTIGOS A ELIMINAR / OCULTAR
1	140218001	Memória DIMM 16GB (1GB) DDR 4000MHz	un				2019/12/31					ELI	ARTIGOS A ELIMINAR / OCULTAR

Arn.	Artigo		Localização			Quantidades			Valores		Natureza		
	Código	Designacao	Unid	X	Y	Z	Data Inicial	Qtd. Inicial	Existente	Inv. Inicial	Existente	Natureza	Designação
1	140218002	Memória 1024 MB (1GB) PC2-4200 533 Mhz - Kingston	un				2019/12/31					ELI	ARTIGOS A ELIMINAR / OCULTAR
1	140218003	Memória 2 GB	un				2019/12/31					ELI	ARTIGOS A ELIMINAR / OCULTAR
1	140219001	DVD'S RW Intenso 4.7Gb 4xSlim	un				2019/12/31					ELI	ARTIGOS A ELIMINAR / OCULTAR
1	140219002	DVD'S RW - Samsung /Lg 22x Dual Layer Preto Sata	un				2019/12/31					ELI	ARTIGOS A ELIMINAR / OCULTAR
1	140219003	DVD'S Vervatin	un				2019/12/31					ELI	ARTIGOS A ELIMINAR / OCULTAR
1	140220001	Placa Gráfica Asus EAH4350 512MB PCI-Expre	un				2019/12/31					ELI	ARTIGOS A ELIMINAR / OCULTAR
1	140221001	Transformador para Impressora HP 6500	un				2019/12/31					ELI	ARTIGOS A ELIMINAR / OCULTAR
1	140222001	Rato Genius Xscroll USB	un				2019/12/31					ELI	ARTIGOS A ELIMINAR / OCULTAR
1	140222002	Rato Grintec Condor USB	un				2019/12/31					ELI	ARTIGOS A ELIMINAR / OCULTAR
1	140222003	Rato USB	un				2019/12/31					ELI	ARTIGOS A ELIMINAR / OCULTAR
1	140223001	Adaptador DVI/WGA	un				2019/12/31					ELI	ARTIGOS A ELIMINAR / OCULTAR
1	140223002	Adaptador USB Wireless	un				2019/12/31					ELI	ARTIGOS A ELIMINAR / OCULTAR
1	140224001	Disco Externo 1TB	un				2019/12/31					ELI	ARTIGOS A ELIMINAR / OCULTAR
1	140225001	Monitor Samsung TPT 19"	un				2019/12/31					ELI	ARTIGOS A ELIMINAR / OCULTAR
1	140225002	Monitor Ecovalor	un				2019/12/31					ELI	ARTIGOS A ELIMINAR / OCULTAR
1	140225003	Monitor HP 1702 TPT	un				2019/12/31					ELI	ARTIGOS A ELIMINAR / OCULTAR
1	140226001	Adaptação de suportes de videoprojectores	un				2019/12/31					ELI	ARTIGOS A ELIMINAR / OCULTAR
1	140227001	Computador HP dc 5100mt	un				2019/12/31					ELI	ARTIGOS A ELIMINAR / OCULTAR
1	140228001	Limpeza e Manutenção de Computador	un				2019/12/31					ELI	ARTIGOS A ELIMINAR / OCULTAR
1	140230001	Cabeças de Impressão 940 Cyan/Magenta C4901A	un				2019/12/31					ELI	ARTIGOS A ELIMINAR / OCULTAR
1	140230002	Cabeças de Impressão 940 Preto/Amarelo C4900A	un				2019/12/31					ELI	ARTIGOS A ELIMINAR / OCULTAR
1	140231001	Ponto acesso D-Link DWL-2200AP Wireless 108G	un				2019/12/31					ELI	ARTIGOS A ELIMINAR / OCULTAR
1	140231002	Ponto acesso Repeater 150Mbps-TL-WA7ND	un				2019/12/31					ELI	ARTIGOS A ELIMINAR / OCULTAR
1	140232001	Antena Direcional Outdoor	un				2019/12/31					ELI	ARTIGOS A ELIMINAR / OCULTAR
1	140233001	Switch Link 16P	un				2019/12/31					ELI	ARTIGOS A ELIMINAR / OCULTAR
1	140233002	Switch 24 Portas	un				2019/12/31					ELI	ARTIGOS A ELIMINAR / OCULTAR
1	140233003	Switch D-Link 48P Racgh 19"	un				2019/12/31					ELI	ARTIGOS A ELIMINAR / OCULTAR
1	140234001	Coluna Trust Mila 2.0 Speaker Set 16697	un				2019/12/31					ELI	ARTIGOS A ELIMINAR / OCULTAR

Arm.	Artigo		Localização			Quantidades			Valores		Natureza		
	Código	Designação	Unid.	X	Y	Z	Data Inicial	Qtd. Inicial	Existente	Inv. Inicial	Existente	Natureza	Designação
1	140234002	Coluna 2.0	un				2019/12/31					ELI	ARTIGOS A ELIMINAR / OCULTAR
1	140235001	Teclado USB	un				2019/12/31					ELI	ARTIGOS A ELIMINAR / OCULTAR
1	180101301	Diluentes Embalagem de 1 lts	un				2019/12/31					ELI	ARTIGOS A ELIMINAR / OCULTAR
1	180101302	Diluentes Piscina 5 lts	un				2019/12/31					ELI	ARTIGOS A ELIMINAR / OCULTAR
1	180101303	Diluentes Sintético 1 lts	un				2019/12/31					ELI	ARTIGOS A ELIMINAR / OCULTAR
1	180101304	Diluentes Celuloso Leme 1 lts	un				2019/12/31					ELI	ARTIGOS A ELIMINAR / OCULTAR
1	180101405	Diluentes Sintético 5 Lt Dyrup	un				2019/12/31					ELI	ARTIGOS A ELIMINAR / OCULTAR
1	180101306	Diluentes 5 Litros	lts				2019/12/31					ELI	ARTIGOS A ELIMINAR / OCULTAR
1	180101307	Diluentes Celuloso 10 lts	un				2019/12/31					ELI	ARTIGOS A ELIMINAR / OCULTAR
1	180101308	Diluentes Sintético	un				2019/12/31					ELI	ARTIGOS A ELIMINAR / OCULTAR
1	180101309	Diluentes 5 lts	un				2019/12/31					ELI	ARTIGOS A ELIMINAR / OCULTAR
1	180201001	Decapante Titan 250ml Líquido	un				2019/12/31					ELI	ARTIGOS A ELIMINAR / OCULTAR
1	180201002	Decapante Lavável 1Lts	un				2019/12/31					ELI	ARTIGOS A ELIMINAR / OCULTAR
1	180301001	Endurecedor Poliuretano	un				2019/12/31					ELI	ARTIGOS A ELIMINAR / OCULTAR
1	180501	Verniz	un				2019/12/31					ELI	ARTIGOS A ELIMINAR / OCULTAR
1	180501001	Verniz de Pedra emb. 0,75lts	un				2019/12/31					ELI	ARTIGOS A ELIMINAR / OCULTAR
1	180501002	Verniz para Madeira/Portas emb.0,75lts	un				2019/12/31					ELI	ARTIGOS A ELIMINAR / OCULTAR
1	180501003	Verniz super mel 0.75 lts	un				2019/12/31					ELI	ARTIGOS A ELIMINAR / OCULTAR
1	180501004	Verniz -Verniz	un				2019/12/31					ELI	ARTIGOS A ELIMINAR / OCULTAR
1	180601	Adubo Nitro 22% (ensacado) 50KG	un				2019/12/31					ELI	ARTIGOS A ELIMINAR / OCULTAR
1	180602001	Ferticampo 8-12-12 (ensacado) 50 kg	un				2019/12/31					ELI	ARTIGOS A ELIMINAR / OCULTAR
1	180603001	Ciclone 49 EC - 5LT	un				2019/12/31					ELI	ARTIGOS A ELIMINAR / OCULTAR
1	180604001	Baycor S 39.5 ML	un				2019/12/31					ELI	ARTIGOS A ELIMINAR / OCULTAR
1	180604002	Baycor s 500 ml	un				2019/12/31					ELI	ARTIGOS A ELIMINAR / OCULTAR
1	180605	Adubo 20.5%	un				2019/12/31					ELI	ARTIGOS A ELIMINAR / OCULTAR
1	180605001	Adubo 20.5% Nitrocálcio - 25 kg	un				2019/12/31					ELI	ARTIGOS A ELIMINAR / OCULTAR
1	180606001	Líquido Dicotex 250 ml	un				2019/12/31					ELI	ARTIGOS A ELIMINAR / OCULTAR
1	180607	Adubo 10-10-10	un				2019/12/31					ELI	ARTIGOS A ELIMINAR / OCULTAR
1	180702	Insecticidas Raid Mata Moscas	un				2019/12/31					ELI	ARTIGOS A ELIMINAR / OCULTAR
1	180707001	Herbicida Bidões de Rucho	un				2019/12/31					ELI	ARTIGOS A ELIMINAR / OCULTAR

Arm.	Artigo		Localização			Quantidades			Valores		Natureza		
	Código	Designacao	Unid	X	Y	Z	Data Inicial	Qtd. Inicial	Existente	Inv. Inicial	Existente	Natureza	Designação
1	180707002	Herbicida Marqui-20 Litros	un				2019/12/31					ELI	ARTIGOS A ELIMINAR / OCULTAR
1	180707003	Herbicida Bidões - Marqui 20L	un				2019/12/31					ELI	ARTIGOS A ELIMINAR / OCULTAR
1	180707004	Herbicida Montana - 200 Litros	un				2019/12/31					ELI	ARTIGOS A ELIMINAR / OCULTAR
1	180707005	Herbicida Envision 45 - 200 Lts	un				2019/12/31					ELI	ARTIGOS A ELIMINAR / OCULTAR
1	180707006	Herbicida Stomp aqua	un				2019/12/31					ELI	ARTIGOS A ELIMINAR / OCULTAR
1	180708001	Raticida Ratol 200gr	un				2019/12/31					ELI	ARTIGOS A ELIMINAR / OCULTAR
1	180708002	Raticida Fornecimento e colocação de 12 postos de engodo com produto	un				2019/12/31					ELI	ARTIGOS A ELIMINAR / OCULTAR
1	180709001	Insecticida Raid casa e plantas	un				2019/12/31					ELI	ARTIGOS A ELIMINAR / OCULTAR
1	181001	Wurth	un				2019/12/31					ELI	ARTIGOS A ELIMINAR / OCULTAR
1	181002	Conversor de ferrugen	un				2019/12/31					ELI	ARTIGOS A ELIMINAR / OCULTAR
1	181301	Espumade Isolamento Hilty CF I 750	un				2019/12/31					ELI	ARTIGOS A ELIMINAR / OCULTAR
1	181701	Hilty para limpeza dos dispensadores	un				2019/12/31					ELI	ARTIGOS A ELIMINAR / OCULTAR
1	181702001	Alkidiol 1 Lt Frasco com pulverizador	un				2019/12/31					ELI	ARTIGOS A ELIMINAR / OCULTAR
1	181703001	Quaternet Bidão 5 Lts	un				2019/12/31					ELI	ARTIGOS A ELIMINAR / OCULTAR
1	181801001	Catalizador Embalagen 1 Lts.	un				2019/12/31					ELI	ARTIGOS A ELIMINAR / OCULTAR
1	181901001	Poliuretano VR279 Embalagen 5 Lts	un				2019/12/31					ELI	ARTIGOS A ELIMINAR / OCULTAR
1	182001001	Extintor P6 Quimico 6 KG	un				2019/12/31					ELI	ARTIGOS A ELIMINAR / OCULTAR
1	182001002	Extintor P6 Quimico 2 Kg	un				2019/12/31					ELI	ARTIGOS A ELIMINAR / OCULTAR
1	182201001	Supervit Esmalte BP 0.75Lt	un				2019/12/31					ELI	ARTIGOS A ELIMINAR / OCULTAR
1	182301001	Subcapa Branco	un				2019/12/31					ELI	ARTIGOS A ELIMINAR / OCULTAR
1	182301002	Subcapa Branco 750ml	un				2019/12/31					ELI	ARTIGOS A ELIMINAR / OCULTAR
1	182401	Tambores 50Kg de Dicloro CTX 200/GR	un				2019/12/31					ELI	ARTIGOS A ELIMINAR / OCULTAR
1	182402	Incrementador de PH Líquido CTX 25 -25 KG	un				2019/12/31					ELI	ARTIGOS A ELIMINAR / OCULTAR
1	182403	Floculante Líquido CTX 41 - 25Lts	un				2019/12/31					ELI	ARTIGOS A ELIMINAR / OCULTAR
1	182404	Algicida extra CTX 530 - 25 Lts	un				2019/12/31					ELI	ARTIGOS A ELIMINAR / OCULTAR
1	182405	Reagente para Cloro - cx 250 unidades	un				2019/12/31					ELI	ARTIGOS A ELIMINAR / OCULTAR
1	182406	Reagente para PH - cx 250 unidades	un				2019/12/31					ELI	ARTIGOS A ELIMINAR / OCULTAR
1	182407	Neutralizador de Cloro CTX12 - 6KG	un				2019/12/31					ELI	ARTIGOS A ELIMINAR / OCULTAR
1	190105009	Trinchas Trincha					2019/12/31					ELI	ARTIGOS A ELIMINAR / OCULTAR

RELATÓRIO DAS EXISTÊNCIAS EM ARMAZEN POR CONTA

Município De Carrazeda De Ansiões

Data 2020/12/31

2020

Pág. 86

Arq.	Artigo		Localização			Quantidades			Valores		Natureza		
	Código	Designação	Unid	X	Y	Z	Data Inicial	Qtd. Inicial	Existente	Inv. Inicial	Existente	Natureza	Designação
1	200101001	Equipamento de Salvamento Boia Salvavidas de lona 75cm	un				2019/12/31					ELI	ARTIGOS A ELIMINAR / OCULTAR
1	200101002	Equipamento de Salvamento Suporte Boia Salvavidas em Aço Inox AISI-316	un				2019/12/31					ELI	ARTIGOS A ELIMINAR / OCULTAR
1	200101003	Equipamento de Salvamento Base de Suporte de Bóia Salvavidas em Aço Inox AISI-316	un				2019/12/31					ELI	ARTIGOS A ELIMINAR / OCULTAR
1	200101004	Equipamento de Salvamento Vara Salvavidas c/3mts (Aço Inox AISI-316 e Alumínio anod)	un				2019/12/31					ELI	ARTIGOS A ELIMINAR / OCULTAR
1	200101005	Equipamento de Salvamento Corda de Arremesso - 5m	un				2019/12/31					ELI	ARTIGOS A ELIMINAR / OCULTAR
1	200101006	Equipamento de Salvamento Gancho Salvavidas em Aço Inox AISI-316	un				2019/12/31					ELI	ARTIGOS A ELIMINAR / OCULTAR
1	200102001	Tabelas de Basquete 120x90, em Contraplacado	un				2019/12/31					ELI	ARTIGOS A ELIMINAR / OCULTAR
1	200103	Colchonetes	un				2019/12/31					ELI	ARTIGOS A ELIMINAR / OCULTAR
1	200201001	Rede Andebol	un				2019/12/31					ELI	ARTIGOS A ELIMINAR / OCULTAR
1	200201002	Rede Voleibol	un				2019/12/31					ELI	ARTIGOS A ELIMINAR / OCULTAR
1	200201003	Rede Tênis	un				2019/12/31					ELI	ARTIGOS A ELIMINAR / OCULTAR
1	220301	Chá Tília	un				2019/12/31					ELI	ARTIGOS A ELIMINAR / OCULTAR
1	220302	Chá Cidreira	un				2019/12/31					ELI	ARTIGOS A ELIMINAR / OCULTAR
1	220303	Ice Tea Limão	un				2019/12/31					ELI	ARTIGOS A ELIMINAR / OCULTAR
1	220304	Ice Tea Pêssego	un				2019/12/31					ELI	ARTIGOS A ELIMINAR / OCULTAR
1	220305	Compal garrafa	un				2019/12/31					ELI	ARTIGOS A ELIMINAR / OCULTAR
1	220306	Água 0,33 Cl	un				2019/12/31					ELI	ARTIGOS A ELIMINAR / OCULTAR
1	220307	Água das Pedras	un				2019/12/31					ELI	ARTIGOS A ELIMINAR / OCULTAR
1	220308	Frize Limão	un				2019/12/31					ELI	ARTIGOS A ELIMINAR / OCULTAR
1	220309	Descafeinado	un				2019/12/31					ELI	ARTIGOS A ELIMINAR / OCULTAR
1	240101001	Contactora CI-9 37H0021	un				2019/12/31					ELI	ARTIGOS A ELIMINAR / OCULTAR
1	240101002	Contactora Danfoos CI 9	un				2019/12/31					ELI	ARTIGOS A ELIMINAR / OCULTAR
1	240101003	Contactora Auxiliar 037H6112 danfoos	un				2019/12/31					ELI	ARTIGOS A ELIMINAR / OCULTAR
1	240102001	Aspersores 5004 Plus PC	un				2019/12/31					ELI	ARTIGOS A ELIMINAR / OCULTAR

Ann.	Artigo		Localização			Quantidades			Valores		Natureza		
	Código	Designacao	Unid	X	Y	Z	Data Inicial	Qtd. Inicial	Existente	Inv. Inicial	Existente	Natureza	Designação
1	240201001	Lâmina Serrote 330-H Kanikaze Turbo	un				2019/12/31					ELI	ARTIGOS A ELIMINAR / OCULTAR
1	240202001	Serrote S-330 com Balsa	un				2019/12/31					ELI	ARTIGOS A ELIMINAR / OCULTAR
1	240202002	Serrote com Bolsa 13"	un				2019/12/31					ELI	ARTIGOS A ELIMINAR / OCULTAR
1	240202003	Serrote Com bolsa	un				2019/12/31					ELI	ARTIGOS A ELIMINAR / OCULTAR
1	240202004	Serrote Kanikaze	un				2019/12/31					ELI	ARTIGOS A ELIMINAR / OCULTAR
1	240202005	Serrote poda	un				2019/12/31					ELI	ARTIGOS A ELIMINAR / OCULTAR
1	240203001	Tesoura KM - 5	un				2019/12/31					ELI	ARTIGOS A ELIMINAR / OCULTAR
1	240203002	Tesoura Poda 210MM	un				2019/12/31					ELI	ARTIGOS A ELIMINAR / OCULTAR
1	240203003	Tesoura poda Felco 2	un				2019/12/31					ELI	ARTIGOS A ELIMINAR / OCULTAR
1	240204001	Sacho Forquilha M/Moncorvo King 104/2	un				2019/12/31					ELI	ARTIGOS A ELIMINAR / OCULTAR
1	240205	Cabo Sacho	un				2019/12/31					ELI	ARTIGOS A ELIMINAR / OCULTAR
1	240205001	Cabo Sacho Limaca 1.30MT	un				2019/12/31					ELI	ARTIGOS A ELIMINAR / OCULTAR
1	240206001	Apanha Folhas com Cabo	un				2019/12/31					ELI	ARTIGOS A ELIMINAR / OCULTAR
1	240207001	Tesourão de poda sandvik P16-70cm	un				2019/12/31					ELI	ARTIGOS A ELIMINAR / OCULTAR
1	240207002	Tesourão de poda P-160/90	un				2019/12/31					ELI	ARTIGOS A ELIMINAR / OCULTAR
1	240301001	Vasos Petunia	un				2019/12/31					ELI	ARTIGOS A ELIMINAR / OCULTAR
1	240301002	Vasos Petunia Surfina	un				2019/12/31					ELI	ARTIGOS A ELIMINAR / OCULTAR
1	240301003	Vasos Salvia Vermelha	un				2019/12/31					ELI	ARTIGOS A ELIMINAR / OCULTAR
1	240301004	Vasos Amores Perfeitos Laranja - vaso 10	un				2019/12/31					ELI	ARTIGOS A ELIMINAR / OCULTAR
1	240301005	Vasos Amores Perfeitos - vaso 10	un				2019/12/31					ELI	ARTIGOS A ELIMINAR / OCULTAR
1	240301006	Vasos Viola Cornuta - vaso 10	un				2019/12/31					ELI	ARTIGOS A ELIMINAR / OCULTAR
1	240301007	Vasos Erica (Branca)	un				2019/12/31					ELI	ARTIGOS A ELIMINAR / OCULTAR
1	240301008	Vasos Erica (Rosa)	un				2019/12/31					ELI	ARTIGOS A ELIMINAR / OCULTAR
1	240301009	Vasos Erica (Vermelha)	un				2019/12/31					ELI	ARTIGOS A ELIMINAR / OCULTAR
1	240301010	Vasos Petúnias Vermelhas	un				2019/12/31					ELI	ARTIGOS A ELIMINAR / OCULTAR
1	240301011	Vasos Malvas - Vaso 12	un				2019/12/31					ELI	ARTIGOS A ELIMINAR / OCULTAR
1	240301012	Vasos Lavandulas - Vaso 12	un				2019/12/31					ELI	ARTIGOS A ELIMINAR / OCULTAR
1	240301013	Vasos Rosmaninho Oficinalis	un				2019/12/31					ELI	ARTIGOS A ELIMINAR / OCULTAR
1	240301014	Vasos Petunia Vaso 10	un				2019/12/31					ELI	ARTIGOS A ELIMINAR / OCULTAR
1	240301015	Vasos Petunia de cair Vaso 12	un				2019/12/31					ELI	ARTIGOS A ELIMINAR / OCULTAR

Ann.	Artigo		Localização			Quantidades			Valores		Natureza		
	Código	Designação	Unid.	X	Y	Z	Data Inicial	Qtd. Inicial	Existente	Inv. Inicial	Existente	Natureza	Designação
1	240301016	Vasos Salvia cor vaso 10	un				2019/12/31					ELI	ARTIGOS A ELIMINAR / OCULTAR
1	240301017	Vasos Rosa da Índia Vaso 10	un				2019/12/31					ELI	ARTIGOS A ELIMINAR / OCULTAR
1	240301018	Vasos Primula vaso 10	un				2019/12/31					ELI	ARTIGOS A ELIMINAR / OCULTAR
1	240601001	Acer Negundo	un				2019/12/31					ELI	ARTIGOS A ELIMINAR / OCULTAR
1	240601002	Acer Campestre	un				2019/12/31					ELI	ARTIGOS A ELIMINAR / OCULTAR
1	240601003	Acer Pseudoplatanus	un				2019/12/31					ELI	ARTIGOS A ELIMINAR / OCULTAR
1	240602001	Cercis Siliquastrum (=Olaia)	un				2019/12/31					ELI	ARTIGOS A ELIMINAR / OCULTAR
1	240603001	Liquidambar Styraciflua	un				2019/12/31					ELI	ARTIGOS A ELIMINAR / OCULTAR
1	240604001	Betula Alba (=B. Verrucosa) (=Vidoeiro)	un				2019/12/31					ELI	ARTIGOS A ELIMINAR / OCULTAR
1	240605001	Aesculus Hippocastanum TR P=10/12	un				2019/12/31					ELI	ARTIGOS A ELIMINAR / OCULTAR
1	240606001	Santolina Verde	un				2019/12/31					ELI	ARTIGOS A ELIMINAR / OCULTAR
1	240606002	Santolina Chamaecyparissu cinzenta	un				2019/12/31					ELI	ARTIGOS A ELIMINAR / OCULTAR
1	240607001	Erica Carnea (Urze) V 1.3L	un				2019/12/31					ELI	ARTIGOS A ELIMINAR / OCULTAR
1	240608001	Pestuca glauca azul	un				2019/12/31					ELI	ARTIGOS A ELIMINAR / OCULTAR
1	240609001	Tanacetum Coccineum	un				2019/12/31					ELI	ARTIGOS A ELIMINAR / OCULTAR
1	240610001	Ginko Biloba 200/250	un				2019/12/31					ELI	ARTIGOS A ELIMINAR / OCULTAR
1	240611001	Vinca minor	un				2019/12/31					ELI	ARTIGOS A ELIMINAR / OCULTAR
1	240612001	Rosmarinus officinalis "Prostatus" 30/40	un				2019/12/31					ELI	ARTIGOS A ELIMINAR / OCULTAR
1	240613001	Ilex aquifolium V 3L 30/40	un				2019/12/31					ELI	ARTIGOS A ELIMINAR / OCULTAR
1	240614001	Ophiopogon japonicus GOD	un				2019/12/31					ELI	ARTIGOS A ELIMINAR / OCULTAR
1	240615001	Chrysanthemum "Clara Curtis"	un				2019/12/31					ELI	ARTIGOS A ELIMINAR / OCULTAR
1	240616001	Nerium Oleander Var. (Flor Rosa)	un				2019/12/31					ELI	ARTIGOS A ELIMINAR / OCULTAR
1	240617	Macleira(s)	un				2019/12/31					ELI	ARTIGOS A ELIMINAR / OCULTAR
1	240619	Roseira	un				2019/12/31					ELI	ARTIGOS A ELIMINAR / OCULTAR
1	240701		un				2019/12/31					ELI	ARTIGOS A ELIMINAR / OCULTAR

Lawn-Grass Post-Bell
Extra 48 - 25kg

Arm.	Artigo		Localização			Quantidades			Valores		Natureza		
	Código	Designacao	Unid	X	Y	Z	Data Inicial	Qtd. Inicial	Existente	Inv. Inicial	Existente	Natureza	Designação
1	240702	Relva mistura zonas verdes	un				2019/12/31					ELI	ARTIGOS A ELIMINAR / OCULTAR
1	240703	Sintética	un				2019/12/31					ELI	ARTIGOS A ELIMINAR / OCULTAR
1	241001001	Sementes Hortela Pimenta	un				2019/12/31					ELI	ARTIGOS A ELIMINAR / OCULTAR
1	241001002	Sementes Coentros Comuns	un				2019/12/31					ELI	ARTIGOS A ELIMINAR / OCULTAR
1	241001003	Sementes Salsa Comum	un				2019/12/31					ELI	ARTIGOS A ELIMINAR / OCULTAR
1	241001004	Sementes Aromaticos	un				2019/12/31					ELI	ARTIGOS A ELIMINAR / OCULTAR
1	241001005	Sementes Berinjela black Beauty	un				2019/12/31					ELI	ARTIGOS A ELIMINAR / OCULTAR
1	241001006	Sementes Pepino Cornichon	un				2019/12/31					ELI	ARTIGOS A ELIMINAR / OCULTAR
1	241001007	Sementes Pepino da China	un				2019/12/31					ELI	ARTIGOS A ELIMINAR / OCULTAR
1	241001008	Sementes Terra S.Miguel 10 LF	un				2019/12/31					ELI	ARTIGOS A ELIMINAR / OCULTAR
1	249904001	Mascara Moulded c/Valvula FFE1	un				2019/12/31					ELI	ARTIGOS A ELIMINAR / OCULTAR
1	249905001	Cabeça de Fio Universal Preta Automática	un				2019/12/31					ELI	ARTIGOS A ELIMINAR / OCULTAR
1	249906001	Fio Roçadora 2.4MM X 150MTS (Bobine)	un				2019/12/31					ELI	ARTIGOS A ELIMINAR / OCULTAR
1	249906002	Fio Roçadora 3,0MM X 150MTS	un				2019/12/31					ELI	ARTIGOS A ELIMINAR / OCULTAR
1	249907001	Vironex 300 Gr	un				2019/12/31					ELI	ARTIGOS A ELIMINAR / OCULTAR
1	249908001	Nitrocalcio 22 - 40 KG	un				2019/12/31					ELI	ARTIGOS A ELIMINAR / OCULTAR
1	249909001	Fertigan 40 kg	un				2019/12/31					ELI	ARTIGOS A ELIMINAR / OCULTAR
1	249910001	Clorfos 48 EC 5L	un				2019/12/31					ELI	ARTIGOS A ELIMINAR / OCULTAR
1	249911001	Rally EC 1Lt	un				2019/12/31					ELI	ARTIGOS A ELIMINAR / OCULTAR
1	249912001	Epik 25 Gr	un				2019/12/31					ELI	ARTIGOS A ELIMINAR / OCULTAR
1	249913001	Rolo fio Nylon 2.7mm 215m	un				2019/12/31					ELI	ARTIGOS A ELIMINAR / OCULTAR
1	249914001	Vitagrano sacco 30kg	un				2019/12/31					ELI	ARTIGOS A ELIMINAR / OCULTAR
1	249916001	Fio Empa	un				2019/12/31					ELI	ARTIGOS A ELIMINAR / OCULTAR
1	249916002	Fio Plástico	un				2019/12/31					ELI	ARTIGOS A ELIMINAR / OCULTAR
1	249916003	Fio atadeiro/bobine	un				2019/12/31					ELI	ARTIGOS A ELIMINAR / OCULTAR
1	249923001	Bobinagem de Bomba 5,5 CV	un				2019/12/31					ELI	ARTIGOS A ELIMINAR / OCULTAR
1	249923002	Bobinagem de Bomba 3,0 cv	un				2019/12/31					ELI	ARTIGOS A ELIMINAR / OCULTAR
1	249924001	Rolamentos SKF 6006 2Z	un				2019/12/31					ELI	ARTIGOS A ELIMINAR / OCULTAR
1	249924002	Rolamentos SKF 6205 2Z	un				2019/12/31					ELI	ARTIGOS A ELIMINAR / OCULTAR
1	249925001	Celha Alta	un				2019/12/31					ELI	ARTIGOS A ELIMINAR / OCULTAR

Arm.	Artigo			Localização			Quantidades		Valores		Natureza		
	Código	Designação	Unid	X	Y	Z	Data Inicial	Qtd. Inicial	Existente	Inv. Inicial	Existente	Natureza	Designação
1	249926001	Fertigranu Saco 40 Kg	un				2019/12/31					ELI	ARTIGOS A ELIMINAR / OCULTAR
1	249928	Enxofre 25Kg	sc				2019/12/31					ELI	ARTIGOS A ELIMINAR / OCULTAR
1	250101001	Estore Laminado 25mm L=195X268cm creme	un				2019/12/31						
1	250101002	Estore Laminado 25mm L=72,5X181,5cm creme	un				2019/12/31						
1	250101003	Estore Mola de Estore Exterior	un				2019/12/31						
1	250201001	Bebedouro Cromado c/alavanca p/bebedouro de pé - Fucoli/Somepal	un				2019/12/31						
1	250301001	Assento Forto de Goma com correntes 2.5m	un				2019/12/31						
1	250302	Assento com correntes para balcão	un				2019/12/31						
1	260101	Guarda Jôias	un				2019/12/31	91,00		1.689,50		STK	ARTIGOS DE STOCK
1	260102	Cinzeiros	un				2019/12/31					STK	ARTIGOS DE STOCK
1	260103	Travessas	un				2019/12/31	40,00		489,00		STK	ARTIGOS DE STOCK
1	260105001	Pins Simbolo Camara	un				2019/12/31	1641,00		984,60		STK	ARTIGOS DE STOCK
1	260106	Galhardetes	un				2019/12/31	117,00		315,90		STK	ARTIGOS DE STOCK
1	260107	Baralhos Cartas	un				2019/12/31					STK	ARTIGOS DE STOCK
1	260108001	Sacos para Lembranças Papel grandes 27x9x31cms	un				2019/12/31	1050,00	2230,00	678,59	780,50	STK	ARTIGOS DE STOCK
1	260108002	Sacos para Lembranças Papel Pequenos 16x9x22cms	un				2019/12/31		3600,00		904,05	STK	ARTIGOS DE STOCK
1	260109	Cinzeiro com estojo	un				2019/12/31	1,00		28,00		STK	ARTIGOS DE STOCK
1	260111	Travessas em Porcelana	un				2019/12/31	19,00		534,69		STK	ARTIGOS DE STOCK
1	260112	Chávenas	un				2019/12/31	51,00		1.275,00		STK	ARTIGOS DE STOCK
1	260113001	Sacos de rolo 80x120 cm Vermelho	un				2019/12/31						
1	260113002	Sacos de rolo 80x120 cm Branco	un				2019/12/31						
1	260113003	Sacos de rolo 80x120 cm Azuis	un				2019/12/31						
1	260113004	Sacos de rolo 80x120 cm Verdes	un				2019/12/31						
1	260201001	Abre Cartas Câmara	un				2019/12/31	12,00		87,60			
1	260202001	Baralho de Cartas Câmara	un				2019/12/31						
1	260203001	Chávenas de Café com Estojo	un				2019/12/31	2,00		78,00			
1	260204001	Cinzeiros Pequenos de Metal	un				2019/12/31						
1	260204002	Cinzeiros Neoclássicos	un				2019/12/31	12,00		180,00			
1	260204003	Cinzeiros Redondos	un				2019/12/31						
1	260204004	Cinzeiros Médios em Porcelana	un				2019/12/31	3,00		67,50			
1	260204005	Cinzeiros Clássicos	un				2019/12/31						
1	260205001	Conserveiras de Estojo 2453 (piscina)	un				2019/12/31	2,00		201,00			
1	260206001	Domínio Caixa Litoge série limitada	un				2019/12/31						
1	260206002	Domínio Caixa Pequena em Madeira	un				2019/12/31	1,00		17,50			
1	260207001	Emblemas Bordados	un				2019/12/31	65,00		145,50			
1	260207002	Emblemas Estampados	un				2019/12/31						

Ano.	Artigo			Localização			Quantidades			Valores		Natureza	
	Código	Designacao	Unid	X	Y	Z	Data Inicial	Qtd. Inicial	Existente	Inv. Inicial	Existente	Natureza	Designação
1	280208001	Envelopes Consulado sem janela- Conselho Municipal de educação	un				2019/12/31						
1	280208002	Envelopes B5 Partique CPCJ	un				2019/12/31						
1	280208003	Envelopes C6 sem Janela Municipio de Carrazeda	un				2019/12/31						
1	280208004	Envelopes Consulado sem Janela CPCJ	un				2019/12/31						
1	280208005	Envelopes A3 da CPCJ	un				2019/12/31						
1	280210001	Gardalhetes Sem Ferro	un				2019/12/31						
1	280210002	Gardalhetes Com Ferro	un				2019/12/31						
1	280211001	Guarda Jóias Réplica do século XIX	un				2019/12/31	26,00		928,20			
1	280212001	Medalhas Bons Serviços, dedicação e Mérito	un				2019/12/31	31,00					
1	280212002	Medalhas com Brasão a Cores sem Caixa	un				2019/12/31	15,00		115,50			
1	280212003	Medalhas com Brasão a Cores com Caixa	un				2019/12/31						
2	280212004	Medalhas Medalhas	un				2019/12/31						
1	280213001	Papel Timbrado CPCJ	un				2019/12/31						
1	280213002	Papel Timbrado Conselho de Acção Social da Câmara	un				2019/12/31						
1	280213003	Papel Timbrado do Conselho Municipal de Educação	un				2019/12/31						
1	280214001	Pins Câmara	un				2019/12/31						
1	280216001	Porta Esferográficas Redondo	un				2019/12/31	1,00		20,00			
1	280217001	Artigos da Cultura de Natal	un				2019/12/31						
1	280217002	Artigos da Cultura em Estanho Médio com Caixa Bordô	un				2019/12/31	1,00		50,00			
1	280217003	Artigos da Cultura em Estanho Grande	un				2019/12/31	5,00		266,50			
1	280217004	Artigos da Cultura em estanho Pequeno com Estojo Rosa	un				2019/12/31						
1	280217005	Artigos da Cultura Redondos Pequenos Verdes com Rebordo Bordado	un				2019/12/31						
1	280218001	Tinteiros Réplica do Século XVI	un				2019/12/31	20,00		560,00			
1	280219001	Tabuleiros para Refeições Escolares	un				2019/12/31						
1	280219002	Tabuleiros inox n.º 35	un				2019/12/31						
1	280220001	Travessas Réplica Século XIX	un				2019/12/31						
1	280221001	Trofeus Carrazeda com Base em Madeira	un				2019/12/31						
1	280221002	Trofeus Acastanhado alusivo Fonte das Sereias e Igreja do Castelo	un				2019/12/31						
1	280221003	Trofeus Acrilicos	un				2019/12/31						
1	280222001	Vinhos Tinto Myto	un				2019/12/31						
1	280222002	Vinhos Pala da Lebre	un				2019/12/31						

Arm.	Artigo			Localização			Quantidades		Valores		Natureza		
	Código	Designação	Unid.	X	Y	Z	Data Inicial	Qtd. Inicial	Existente	Inv. Inicial	Existente	Natureza	Designação
1	280222003	Vinhos Branco Quinta da Bulfata	un				2019/12/31						
1	280222006	Vinhos Tinto Xara Reserva	un				2019/12/31						
1	280222007	Vinhos Castro & Leandro	un				2019/12/31						
1	280223001	Azeite Garrações de 2 Lts Azeite Extra Virgem	un				2019/12/31						
1	280224001	Maça Maça	un				2019/12/31						
1	280225001	Garrações Água	un				2019/12/31						
1	280226001	Mangas de Copos c/100 Unidades	un				2019/12/31						
1	280227001	Copos para água e provadeiras para vinho	un				2019/12/31						
1	280227002	Copos plásticos	un				2019/12/31						
1	280228001	Sacos Concern 3045	un				2019/12/31						
1	280228002	Sacos Para resíduos	un				2019/12/31						
1	280228003	Sacos de Cartão	un				2019/12/31						
1	280229001	Maça GOLDEN 75/80 I - 33 kg	un				2019/12/31						
1	280229002	Maça GOLDEN 75/80 I - 13 kg	un				2019/12/31						
1	280229003	Maça GOLDEN 75/80 I - 6,50 Kg	un				2019/12/31						
1	280229004	Maça FUJI 75/80 I - 6,50Kg	un				2019/12/31						
1	280229005	Maça R. GALA	Kl				2019/12/31						
1	280301001	Livro Manuel Maria Múrias	un				2019/12/31	338,00	338,00	676,00	676,00		
1	280301002	Livro "de Nova Yorque a Mirandela"	un				2019/12/31	16,00	16,00	160,00	160,00		
1	280301003	Livro Pombal de Ansiões	un				2019/12/31	5,00		50,00			
1	280301004	Livro Ecos do Pensamento	un				2019/12/31	32,00	32,00	176,00	176,00		
1	280301005	Livro Património Arqueológico	un				2019/12/31	697,00	680,00	3.617,43	3.523,25		
1	280301006	Livro O Salto	un				2019/12/31	83,00	86,00	581,00	602,00		
1	280301007	Livro Ciganos	un				2019/12/31	191,00	191,00	1.814,50	1.814,50		
1	280301008	Livro A Festa de Santa Eufémia	un				2019/12/31	75,00	74,00	1.059,00	1.036,00		
1	280301009	Livro Contos de Pedra	un				2019/12/31	29,00	29,00	203,00	203,00		
1	280301010	Livro .. E Depois do Adeus	un				2019/12/31	542,00	532,00	1.064,00	1.064,00		
1	280301011	Livro C' Ansiões suas terras e suas gentes	un				2019/12/31	105,00	105,00	210,00	210,00		
1	280301012	Livro As Escolhidas	un				2019/12/31	744,00	723,00	9.184,00	7.953,00		
1	280301013	Livro Terra Quente Fim de Milénio	un				2019/12/31	194,00	194,00	4.850,00	4.850,00		
1	280301014	Livro Não Criei Musgo	un				2019/12/31	466,00	422,00	3.262,00	2.954,00		
1	280301015	Livro O Grito das Fragas	un				2019/12/31	117,00	117,00	117,00	117,00		
1	280301016	Livro Subsídios para o Estudo Hagiográfico	un				2019/12/31	30,00	30,00	300,00	300,00		
1	280301017	Livro Cais do Rio Submerso	un				2019/12/31						
1	280301018	Livro Libelo Acusatório	un				2019/12/31	55,00	55,00	522,50	522,50		
1	280301019	Livro C' Ansiões entre fragas e lagados	un				2019/12/31	80,00	80,00	536,00	536,00		
1	280301020	Livro O Violino do meu pai	un				2019/12/31	384,00	380,00	1.728,00	1.710,00		
1	280301021	Livro Tempos idos vida minha	un				2019/12/31	41,00	41,00	410,00	410,00		

Ann.	Artigo		Localização			Quantidades			Valores		Natureza		
	Código	Designacao	Unid	X	Y	Z	Data Inicial	Qtd. Inicial	Existente	Inv. Inicial	Existente	Natureza	Designação
1	280301022	Livro ..de Ansiães a C* de Ansiães	un				2019/12/31	377.00	376.00	377,00	376,00		
1	280301023	Livro Á descoberta da nossa terra	un				2019/12/31	92.00	90.00	570,40	558,00		
1	280301024	Livro C* Ansiães - Roberto Santandreu	un				2019/12/31	428.00	406.00	9.630,00	9.135,00		
1	280301025	Livro As letras como Poesia	un				2019/12/31	50.00	50.00	750,00	750,00		
1	280301026	Livro C* Ansiães - Património Artístico	un				2019/12/31	699.00	699.00	5.032,80	5.032,80		
1	280301027	Livro Crónicas de Sancho Pança	un				2019/12/31	242.00	242.00	1.694,00	1.694,00		
1	280301028	Livro Volfrâmio	un				2019/12/31						
1	280301029	Livro Histórias Reias e Fantásticas do Avô Sapo	un				2019/12/31	28.00	28.00	336,00	336,00		
1	280301030	Livro Memórias de Ansiães	un				2019/12/31	61.00	61.00	427,00	427,00		
1	280301031	Livro Por terras de Ansiães - Volume I	un				2019/12/31	1679.00	1662.00	47.012,00	46.536,00		
1	280301032	Livro Correspondência(S)	un				2019/12/31	19.00	19.00	235,22	235,22		
1	280301033	Livro Tesouros, Mouras e Facanitos	un				2019/12/31	312.00	310.00	1.560,00	1.550,00		
1	280301034	Livro Rude (A)gosto no olhar	un				2019/12/31	91.00	91.00	273,00	273,00		
1	280301035	Livro Gosto Muito de...Fruta	un				2019/12/31						
1	280301036	Livro Foral D. Manuel	un				2019/12/31	125.00	125.00	1.302,00	1.302,00		
1	280301037	Livro Portugal como (im)possibilidade Continuada:Cidadanias e Exilios (1930-1970)	un				2019/12/31						
1	280301038	Livro Dicionários das Religiões - 16 volumes	un				2019/12/31						
1	280301039	Livro Terra Parda	un				2019/12/31	22.00	22.00	330,00	330,00		
1	280301040	Livro Selores...e uma Casa	un				2019/12/31						
1	280301041	Livro Forais de Vilarinho da Castanheira	un				2019/12/31						
1	280301042	Livro O Velho a chave e o castelo	un				2019/12/31	264.00	192.00	2.640,00	1.920,00		
1	280301043	Livro Por Terras de Ansiães - Cristiano Morais / Estudos Monográficos Volume II	un				2019/12/31	241.00	235.00	6.025,00	5.875,00		
1	280301044	Livro Forais de Vilarinho da Castanheira	un				2019/12/31	263.00	255.00	3.403,22	3.299,70		
1	280301045	Livro Seixo de Ansiães, Uma Igreja, Um Povo	un				2019/12/31						
1	280301046	Livro Seixo de Ansiães, uma Igreja, um Povo	un				2019/12/31						
1	280301047	Livro Ana de Londres	un				2019/12/31						
1	280301048	Livro O Passado que Seremos	un				2019/12/31						
1	280301049	Livro O Cadermo do Avô Heinrich	un				2019/12/31						
1	280301050	Livro Livro Misterioso	un				2019/12/31						
1	280301051	Livro O meu Polemista e patriota Eça de Queirós	un				2019/12/31						

Ano	Artigo		Localização			Quantidades			Valores		Natureza		
	Código	Designação	Unid.	X	Y	Z	Data Inicial	Qtd. Inicial	Existente	Inv. Inicial	Existente	Natureza	Designação
1	280301052	Livro Os Rostos Transmontanos	un				2019/12/31						
1	280301053	Livro Abrigos com Pinturas Rupestres em Trás os Montes e Alto Douro	un				2019/12/31						
1	280301054	Livro - Os meus Ilustres Convidados	un				2019/12/31						
1	280301055	Livro - O Vendedor de Ilusões	un				2019/12/31	21,00	21,00	321,30	321,30		
1	280301056	Livro - Parque Internacional de Escultura de Carrazeda de Ansiães - Internacional Sculpture Park	un				2019/12/31	157,00	164,00	2.747,50	1.820,00		
1	280301057	Livro - Carrazeda de Ansiães	un				2019/12/31	131,00		191,66			
1	280301058	Livro - Portucale	un				2019/12/31						
1	280301059	Livro - A arte pela escrita VIII	un				2019/12/31						
1	280301060	Livro - Na andadura do tempo	un				2019/12/31						
1	280301061	Livro - Postigo cerrado	un				2019/12/31						
1	280301062	Livro - Adão e Eva	un				2019/12/31						
1	280301063	Livro - Hoje há circo em Torgo	un				2019/12/31						
1	280301064	Livro - Memórias dos Bombeiros Voluntários de Peso da Régua	un				2019/12/31						
1	280301065	Livro - Bater palmas e sete palmos de terra	un				2019/12/31						
1	280301066	Livro - Lua e o cavaleiro negro	un				2019/12/31						
1	280301067	Livro - Saber esperar pelo vazio	un				2019/12/31						
1	280301068	Livro - Ser mulher	un				2019/12/31						
1	280301069	Livro - Contos cardeais	un				2019/12/31						
1	280301070	Livro - Estranha obsessão	un				2019/12/31						
1	280301071	Livro - Raízes no tempo	un				2019/12/31						
1	280301072	Livro - Aprender a escrever	un				2019/12/31						
1	280301073	Livro - Disse-me António Montes	un				2019/12/31						
1	280301074	Livro - Pietro Giordano e o coração de Júpiter	un				2019/12/31						
1	280301075	Livro - Caretos e farandulas	un				2019/12/31						
1	280301076	Livro - A arte pela escrita V	un				2019/12/31						
1	280301077	Livro - Silêncio branco	un				2019/12/31						
1	280301078	Livro - A arte pela escrita III	un				2019/12/31						
1	280301079	Livro - A arte pela escrita VI	un				2019/12/31						
1	280301080	Livro - Da terra e da água	un				2019/12/31						
1	280301081	Livro - Um herói, amores e milagres	un				2019/12/31						
1	280301082	Livro - A casa da lua	un				2019/12/31						

Arq.	Artigo			Localização			Quantidades			Valores		Natureza	
	Código	Designacao	Unid	X	Y	Z	Data Inicial	Qtd. Inicial	Existente	Inv. Inicial	Existente	Natureza	Designação
1	280301083	Livro - Serviços mínimos	un				2019/12/31						
1	280301084	Livro - As cores do silêncio	un				2019/12/31						
1	280301085	Livro - Lua a Princesa da floresta dourada	un				2019/12/31						
1	280301086	Livro - História da cor e do tempo	un				2019/12/31						
1	280301087	Livro - O farol dos pequenos aventureiros	un				2019/12/31						
1	280301088	Livro - Ana Rita e os amigos	un				2019/12/31						
1	280301089	Livro - O romance da burra	un				2019/12/31						
1	280301090	Livro - Animais ainda mais iguais	un				2019/12/31						
1	280301091	Livro - Contos com bicho	un				2019/12/31						
1	280301092	Livro - O Guardião do silêncio	un				2019/12/31						
1	280301093	Livro - Erros de cálculo ou outra coisa qualquer	un				2019/12/31						
1	280301094	Livro - Reflexos na desorden das sombras	un				2019/12/31						
1	280301095	Livro - Sementes daqui	un				2019/12/31						
1	280301096	Livro - O nome da árvores	un				2019/12/31						
1	280301097	Livro - Poemas cativos	un				2019/12/31						
1	280301098	Livro - Os segredos da Jacinta	un				2019/12/31						
1	280301099	Livro - Relevos	un				2019/12/31						
1	280301100	Livro - Espaço livre com barcos	un				2019/12/31						
1	280301101	Livro - Presos a um sopro de vento	un				2019/12/31						
1	280301102	Livro - Fora do mundo	un				2019/12/31						
1	280301103	Livro - As palavras mais simples	un				2019/12/31						
1	280301104	Livro - O mistério dos sonhos roubados	un				2019/12/31						
1	280301105	Livro - Piligrana e os descobrimentos da saudade	un				2019/12/31						
1	280301106	Livro - O último poeta	un				2019/12/31						
1	280301107	Livro - Efeitos de captura	un				2019/12/31						
1	280301108	Livro - A linha do sabor	un				2019/12/31						
1	280301109	Livro - A cor das faias	un				2019/12/31						
1	280301110	Livro - O Messias	un				2019/12/31						
1	280301111	Livro - O pobre o burro e o centeio	un				2019/12/31						
1	280301112	Livro - Quadros da Transmontaneidade	un				2019/12/31						
1	280301113	Livro - O farandulo de Tó	un				2019/12/31						
1	280301114	Livro - Em busca do ser	un				2019/12/31						
1	280301115	Livro - Dois homens num só rosto-terras Torquianas	un				2019/12/31						

Ann.	Artigo			Localização			Quantidades			Valores		Natureza	
	Código	Designação	Unid	X	Y	Z	Data Inicial	Qtd. Inicial	Existente	Inv. Inicial	Existente	Natureza	Designação
1	280301116	Livro - Pombal de Ansiães outras Memórias	un				2019/12/31	89.00	88.00				
1	280301117	Livro - As festas de inverno e os mascarados de valverde	un				2019/12/31						
1	280301118	Livro - Contos do Vale de Promissão	un				2019/12/31						
1	280301119	Livro - Histórias que o povo tece contos do Marão	un				2019/12/31						
1	280301120	Livro - Mércia de Sena e a escrita epistolar com Jorge de Sena: para a história de cultura portuguesa contemporânea	un				2019/12/31						
1	280301121	Livro - Lousa: História e Tradições	un				2019/12/31						
1	280301122	Livro - Energias Renováveis	un				2019/12/31						
1	280301123	Livro - Vinhas Velhas	un				2019/12/31						
1	280301124	Livro - Pombal de Ansiães entre o rio tua e o Planalto	un				2019/12/31	26.00	26.00	537,16	537,26		
1	280301125	Livro - O Mais Importante	un				2019/12/31						
1	280301126	Livro - A Caça na Literatura Portuguesa	un				2019/12/31						
1	280301127	Livro - Governação e Poder Local	un				2019/12/31						
1	280301128	Livro - O Escutismo na Região de Bragança	un				2019/12/31						
1	280301129	Livro - Um caso de Fronteira no Douro Novo, Carrazeda de Ansiães, na história do vinho do Porto	un				2019/12/31						
1	280301130	Livro - O Rio que Perdeu as Margens	un				2019/12/31						
1	280301131	Livro - Catalogo de exposição "Museu da Memória Real"	un				2019/12/31	947.00	504.00	4.371,75	2.646,00		
1	280301132	Livro - Um Município do Douro - Estudo Sobre o Concelho	un				2019/12/31	100.00	98.00	1.595,00	1.474,99		
1	280301133	Livro - Daqueles Além Marão	un				2019/12/31						
1	280301134	Livro - Meu Poema Meu Bem Querer	un				2019/12/31						
1	280301135	Livro - Antologia de Autores Transmontanos, Durienses e da Beira Transmontana	un				2019/12/31	25.00	25.00	500,00	500,00		
1	280301136	Livro - Malaguias não gosta de perder	un				2019/12/31						
1	280301137	Livro - Acho que me Esqueci de Qualquer Coisa...	un				2019/12/31						
1	280301138	Livro - O João e os Monstros	un				2019/12/31						

Ann.	Artigo		Localização			Quantidades			Valores		Natureza		
	Código	Designacao	Unid	X	Y	Z	Data Inicial	Qtd. Inicial	Existente	Inv. Inicial	Existente	Natureza	Designação
1	280301139	Livro - Senhora Troca-tudo	un				2019/12/31						
1	280301140	Livro - Vou Amar-te para Sempre	un				2019/12/31						
1	280301141	Livro - Quebra-cabeças	un				2019/12/31						
1	280301142	Livro - Tomás o Traquinas	un				2019/12/31						
1	280301143	Livro - Da Cabeça até aos Pés	un				2019/12/31						
1	280301144	Livro - Adeus, Pedgas	un				2019/12/31						
1	280301145	Livro - Então, Morde?	un				2019/12/31						
1	280301146	Livro - Inventando Números	un				2019/12/31						
1	280301147	Livro - Tita, a zebra que não queria ter riscas	un				2019/12/31						
1	280301148	Livro - As Cançõesinhas da Tila	un				2019/12/31						
1	280301149	Livro - A história do Pedrito Coelho	un				2019/12/31						
1	280301150	Livro - A Ovelhinha Preta	un				2019/12/31						
1	280301151	Livro - As Fadas Verdes	un				2019/12/31						
1	280301152	Livro - Histórias do Arco da Velha	un				2019/12/31						
1	280301153	Livro - Aqui Há Gato	un				2019/12/31						
1	280301154	Livro - Canja de Galinha com Arroz	un				2019/12/31						
1	280301155	Livro - Nunca se Passa Nada no Meu Bairro	un				2019/12/31						
1	280301156	Livro - Num Tempo que Já Lá Vai	un				2019/12/31						
1	280301157	Livro - Uma Rosa na Tromba de um Elefante	un				2019/12/31						
1	280301158	Livro - Homem-Cão	un				2019/12/31						
1	280301159	Livro - O paraíso são os outros	un				2019/12/31						
1	280301160	Livro - Os Livros que Gostam de Contar Histórias	un				2019/12/31						
1	280301161	Livro - Um Gato Tem 7 Vidas	un				2019/12/31						
1	280301162	Livro - O Menino-Estrela	un				2019/12/31						
1	280301163	Livro - O Rapaz e o Robô	un				2019/12/31						
1	280301164	Livro - A Ilha do Paraíso	un				2019/12/31						
1	280301165	Livro - Os Ciganos	un				2019/12/31						
1	280301166	Livro - Histórias à Solta na Minha Rua	un				2019/12/31						
1	280301167	Livro - A Substância do Amor e Outras Crônicas	un				2019/12/31						
1	280301168	Livro - As Encruzilhadas de Deus	un				2019/12/31						
1	280301169	Livro - História Breve da Lua	un				2019/12/31						
1	280301170	Livro - Obra Completa	un				2019/12/31						
1	280301171	Livro - Coração do Dia - Mar de Setembro	un				2019/12/31						

Ann.	Artigo			Localização			Quantidades		Valores		Natureza		
	Código	Designação	Unid	X	Y	Z	Data Inicial	Qtđ. Inicial	Existente	Inv. Inicial	Existente	Natureza	Designação
1	280301172	Livro - Itinerário Paralelo	un				2019/12/31						
1	280301173	Livro - Horas de Fuga	un				2019/12/31						
1	280301174	Livro - A Família dos Múmicos	un				2019/12/31						
1	280301175	Livro - Aldeia Nova	un				2019/12/31						
1	280301176	Livro - À Beira do Lago dos Encantos	un				2019/12/31						
1	280301177	Livro - Tudo é Sempre Outra Coisa	un				2019/12/31						
1	280301178	Livro - As Aventuras de Tom Sawyer	un				2019/12/31						
1	280301179	Livro - As Três Cidras do Amor	un				2019/12/31						
1	280301180	Livro - A Ilha Encantada	un				2019/12/31						
1	280301181	Livro - Sonho de Uma Noite de Verão	un				2019/12/31						
1	280301182	Livro - A Vida de Pi	un				2019/12/31						
1	280301183	Livro - Vanessa Vai à Luta	un				2019/12/31						
1	280301184	Livro - O Livro de Cesário Verde	un				2019/12/31						
1	280301185	Livro - Aquilo que os olhos veem ou O Adanastor	un				2019/12/31						
1	280301186	Livro - O Último Grito	un				2019/12/31						
1	280301187	Livro - A Aia e outros contos	un				2019/12/31						
1	280301188	Livro - Segundo Livro de Crónicas	un				2019/12/31						
1	280301189	Livro - Gabriel Garcia Márquez	un				2019/12/31						
1	280301190	Livro - O Lazarillo de Tormes	un				2019/12/31						
1	280301191	Livro - Navegações	un				2019/12/31						
1	280301192	Livro - As Cidades Invisíveis	un				2019/12/31						
1	280301193	Livro - O Japão é um Lugar Estranho	un				2019/12/31						
1	280301194	Livro - A Divina Comédia	un				2019/12/31						
1	280301195	Livro - Fala-lhes de Batalhas, de Reis e de Elefantes	un				2019/12/31						
1	280301196	Livro - O Murmúrio do Mundo	un				2019/12/31						
1	280301197	Livro - Odisseia	un				2019/12/31						
1	280301198	Livro - Chiquinho	un				2019/12/31						
1	280301199	Livro - Vida e Obra do Infante D. Henrique	un				2019/12/31						
1	280301200	Livro - Ivanhoe	un				2019/12/31						
1	280301201	Livro - As Viagens de Gulliver	un				2019/12/31						
1	280301202	Livro - Ciranda de Pedra	un				2019/12/31						
1	280301203	Livro - Eneida	un				2019/12/31						
1	280301204	Livro - Iracema	un				2019/12/31						
1	280301205	Livro - O Tio Gortiot	un				2019/12/31						
1	280301206	Livro - As Flores do Mal	un				2019/12/31						

Anu.	Artigo			Localização			Quantidades			Valores		Natureza	
	Código	Designacao	Unid	X	Y	Z	Data Inicial	Qtd. Inicial	Existente	Inv. Inicial	Existente	Natureza	Designação
1	280301207	Livro - Jerusalém	un				2019/12/31						
1	280301208	Livro - Crónica de uma Travessia	un				2019/12/31						
1	280301209	Livro - Como se o Mundo Não Tivesse Leste	un				2019/12/31						
1	280301210	Livro - Grandes Esperanças	un				2019/12/31						
1	280301211	Livro - Sonetos	un				2019/12/31						
1	280301212	Livro - O Barão	un				2019/12/31						
1	280301213	Livro - Nossa Senhora de Paris	un				2019/12/31						
1	280301214	Livro - Contos Escolhidos	un				2019/12/31						
1	280301215	Livro - Manual para Incendiários e Outras Crónicas	un				2019/12/31						
1	280301216	Livro - Crónicas Com Fundo de Guerra	un				2019/12/31						
1	280301217	Livro - Cartas a um Joven Poeta	un				2019/12/31						
1	280301218	Livro - O Centauro no Jardim	un				2019/12/31						
1	280301219	Livro - O Vermelho e o Negro	un				2019/12/31						
1	280301220	Livro - Anna Karénina	un				2019/12/31						
1	280301221	Livro - Crónica do Rei Pasmado	un				2019/12/31						
1	280301222	Livro - Estórias de Dentro de Casa	un				2019/12/31						
1	280301223	Livro - As Mil e Uma Noites	un				2019/12/31						
1	280301224	Livro - Memórias Póstumas de Brás Cubas	un				2019/12/31						
1	280301225	Livro - A Árvore das Palavras	un				2019/12/31						
1	280301226	Livro - Nós Matámos o Cão-Tinhoso	un				2019/12/31						
1	280301227	Livro - Os Contos	un				2019/12/31						
1	280301228	Livro - Os Contos (Asáfrio & Alvim-PE)	un				2019/12/31						
1	280301229	Livro - Auto-Retrato do Escritor Enquanto Corredor de Fundo	un				2019/12/31						
1	280301230	Livro - Retalhos da Vida de um Médico	un				2019/12/31						
1	280301231	Livro - Vinte Poemas de Amor e Uma Canção Desesperada	un				2019/12/31						
1	280301232	Livro - Istanbul	un				2019/12/31						
1	280301233	Livro - Como se desenha uma casa	un				2019/12/31						
1	280301234	Livro - Indícios de Giro	un				2019/12/31						
1	280301235	Livro - Menina Júlia	un				2019/12/31						
1	280301236	Livro - O Tempo Envelhece Depressa	un				2019/12/31						
1	280301237	Livro - Como Veias Finas na Terra	un				2019/12/31						
1	280301238	Livro - O Poema, a Viagem, o Sonho	un				2019/12/31						

RELATÓRIO DAS EXISTÊNCIAS EM ARMAZEM POR CONTA

Data 2020/12/31

Município De Carrazeda De Ansiães

2020

Fol. 100

Ano	Artigo			Localização			Quantidades			Valores		Natureza	
	Código	Designação	Unid	X	Y	Z	Data Inicial	Qté. Inicial	Existente	Inv. Inicial	Existente	Natureza	Designação
1	280301239	Livro - A Casa Assombrada	un				2019/12/31						
1	280301240	Livro - A Magia da Estrela do Outono	un				2019/12/31						
1	280301241	Livro - Adivinha Quanto Eu Gosto de Ti	un				2019/12/31						
1	280301242	Livro - A Festa das Estações	un				2019/12/31						
1	280301243	Livro - A maior flor do mundo	un				2019/12/31						
1	280301244	Livro - A Rainha do Norte	un				2019/12/31						
1	280301245	Livro - Antologia Poética de F.G. Lorca	un				2019/12/31						
1	280301246	Livro - O Pássaro da Cabeça e mais versos para crianças	un				2019/12/31						
1	280301247	Livro - A Bibliotecária de Auschwitz	un				2019/12/31						
1	280301248	Livro - Relógios de Sol	un				2019/12/31						
1	280301249	Livro - Um caso de Fronteira no Douro Novo. Carrazeda de Ansiães. na História do Vinho do Porto	un				2019/12/31	40,00	39,00	560,02	546,02		
1	280301250	Livro - Prisão sem Grades	un				2019/12/31	40,00	38,00	560,02	532,02		
1	280301251	Livro - A Menina do Sol e Outras Histórias	un				2019/12/31	15,00	15,00	135,15	135,15		
1	280301252	Livro - O Beijo da Palavrinha	un				2019/12/31	2,00		19,35			
1	280301253	Livro - Um Rio Chamado Tempo	un				2019/12/31	2,00		20,84			
1	280301254	Livro - Quero Ser Outro	un				2019/12/31	4,00		23,70			
1	280301255	Livro - O Homem Que Plantava Árvores	un				2019/12/31	2,00		16,11			
1	280301256	Livro - A Inaudita Guerra da Avenida Gago Coutinho	un				2019/12/31	2,00		21,28			
1	280301257	Livro - O Gigante Egoísta e o Príncipe Feliz	un				2019/12/31	4,00		28,16			
1	280301258	Livro - História de um Gato e de um Rato Que Se Tornaram Amigos	un				2019/12/31	4,00		42,56			
1	280301259	Livro - A Fúria das Vinhas	un				2019/12/31	4,00		64,44			
1	280301260	Livro - Revista Memória Rural volume II	un				2020/01/30		221,00		3.315,00	STK	ARTIGOS DE STOCK
1	280301261	Livro - Locais de Culto Mariano. Bragança e Zamora	un				2020/02/07		1,00		25,00	STK	ARTIGOS DE STOCK
1	280301262	Livro - Revista Memória Rural Volume I	un				2020/07/01		103,00		1.875,36	STK	ARTIGOS DE STOCK
1	280301263	Livro - Revista Memória Rural - Volume III	un				2020/12/10	500,00	459,00	10.589,50	9.573,36	STK	ARTIGOS DE STOCK
1	280302001	Teatrinho DVD Versão de 45 a 50 minutos musicado	un				2019/12/31	221,00	221,00	2.740,84	2.740,84		

Anu.	Artigo		Localização			Quantidades			Valores		Natureza		
	Código	Designacao	Unid	X	Y	Z	Data Inicial	Qtd. Inicial	Existente	Inv. Inicial	Existente	Natureza	Designação
1	280302002	Roteiro DVD Versão de 15 a 20 minutos com off e musicado	un				2019/12/31						
1	280302003	Roteiro Artístico e literário do concelho	un				2019/12/31	17,00	11,00	170,00	110,00		
1	280302004	Roteiro Turístico (Património, Paisagens e História)	un				2020/07/01		1457,00		6.082,98		
1	280303001	Outros Artigos de Cultura - Ficha de atividade lúdica	un				2020/07/02						
1	280401001	Boletim Municipal	un				2019/12/31						
1	280501001	Brindes Canetas	un				2019/12/31						
1	280501002	Brindes Sacos Promocionais	un				2019/12/31						
1	280501003	Brindes Blocos de Notas	un				2019/12/31						
1	280501004	Brindes Cinzeiros	un				2019/12/31						
1	280502	Cartões de Boas Festas	un				2019/12/31						
1	282110001	Tinta vermelha 1000ml (Giotto)	un				2019/12/31						
1	282110002	Tinta amarela 1000ml (Giotto)	un				2019/12/31						
1	282110003	Tinta azul 1000ml (Giotto)	un				2019/12/31						
1	282110004	Tinta verde 1000ml (Giotto)	un				2019/12/31						
1	282110005	Tinta preto 1000ml (Giotto)	un				2019/12/31						
1	282110006	Tinta magenta 1000ml (Giotto)	un				2019/12/31						
1	282110007	Tinta rosa 1000ml (Giotto)	un				2019/12/31						
1	282110008	Tinta spray 400ml dourado	un				2019/12/31						
1	282110009	Tinta spray 400mlprateado	un				2019/12/31						
1	282110010	Tinta spray 400ml branco	un				2019/12/31						
1	282111001	Guache escolar 7,5 ml 5 cores	un				2020/02/18		109,00		599,56		
1	282112001	Aquarela timestudent cores sort	un				2020/02/18		105,00		120,76		
1	282113001	Pincel escolar n.º 1	un				2020/02/18		40,00		9,99		
1	282113002	Pincel escolar n.º 2	un				2020/02/18		36,00		12,62		
1	282113003	Pincel escolar n.º 4	un				2020/02/18		40,00		18,01		
1	282113004	Pincel escolar n.º 6	un				2020/02/18		40,00		21,99		
1	282113005	Pincel escolar n.º 8	un				2020/02/18		36,00		23,38		
1	282113006	Pincel escolar n.º 10	un				2020/02/18		40,00		30,01		
1	282199008	Material Escolar Diverso - Pistola cola quente 40W	un				2019/12/31						
1	282199009	Material Escolar Diverso - Blister C/10 Barra cola quente 11mm	un				2019/12/31						
1	282199010	Material Escolar Diverso - Rolo fio de nylon 0,16mmx100m	un				2019/12/31						
1	282199011	Material Escolar Diverso - Plasticina barra 8cm cx. C/12	un				2019/12/31		108,00		134,97		

Acm.	Artigo		Localização			Quantidades			Valores		Natureza		
	Código	Designacac	Unid	X	Y	Z	Data Inicial	Qtd. Inicial	Existente	Inv. Inicial	Existente	Natureza	Designação
1	289901001	Bandeira do Município C/ as Dimensões 135*0,90	un				2019/12/31						
1	289901002	Bandeira do Município C/ as Dimensões 200*140	un				2019/12/31						
1	289902001	Bandeira Nacional c/ as Dimensões 200*140	un				2019/12/31						
1	289902002	Bandeira Nacional Dimensão 135x0,90	un				2019/12/31						
1	289903001	Bandeira União Europeia c/ as Dimensões 135*0,90	un				2019/12/31						
1	289903002	Bandeira União Europeia c/ as Dimensões 200*140	un				2019/12/31						
1	289904001	Medalha Grande	un				2019/12/31						
1	289904002	Medalha Pequena	un				2019/12/31						
1	289905001	Fitas Para medalhas	un				2019/12/31						
1	289905002	Fitas dupla face Tesa 10x50mm	un				2019/12/31						
1	289905003	Fitas Aço inox T2 P/ cintar	un				2019/12/31						
1	289906	Estojos de Manicures	un				2019/12/31						
1	289907	Porta-Chaves Lanterna	un				2019/12/31						
1	300301001	Iluminação pública - Aranha alumínio quadrada LTR	un				2019/12/31						
1	300304026	Lâmpada LED E27 10W	un				2019/12/31	12,00	12,00	47,97	47,97	STK	ARTIGOS DE STOCK
1	300304028	Lâmpada LED E27 8W	un				2019/12/31	12,00	12,00	42,07	42,07	STK	ARTIGOS DE STOCK
1	300304029	Lâmpada Led Fluorescente 58W/24W 6090R	un				2019/12/31	25,00	25,00	125,15	125,15	STK	ARTIGOS DE STOCK
1	301001001	Filtro de ar motor ext. elemento	un				2019/12/31					ELI	ARTIGOS A ELIMINAR / OCULTAR
1	301001002	Filtro de ar motor int. elemento	un				2019/12/31					ELI	ARTIGOS A ELIMINAR / OCULTAR
1	301502001	Filtro de óleo motor	un				2019/12/31					ELI	ARTIGOS A ELIMINAR / OCULTAR
1	301503001	Filtro de gás óleo elemento	un				2019/12/31					ELI	ARTIGOS A ELIMINAR / OCULTAR
1	301005001	Vedante blocagen	un				2019/12/31					ELI	ARTIGOS A ELIMINAR / OCULTAR
1	301503001	Caibro pinho 2.5x	un				2019/12/31					ELI	ARTIGOS A ELIMINAR / OCULTAR
1	301599001	Madeiras diversas - cofragen	un				2019/12/31					ELI	ARTIGOS A ELIMINAR / OCULTAR
1	301599002	Madeiras diversas - soalho	un				2019/12/31					ELI	ARTIGOS A ELIMINAR / OCULTAR
1	302201003	Copo 0,25cl c/100	emb				2019/12/31					ELI	ARTIGOS A ELIMINAR / OCULTAR
1	302201004	Copo de café c/100	emb				2019/12/31					ELI	ARTIGOS A ELIMINAR / OCULTAR
1	302202003	Prato descartável c/100	emb				2019/12/31					ELI	ARTIGOS A ELIMINAR / OCULTAR
1	302209001	Tijela plástica descartável	un				2019/12/31					ELI	ARTIGOS A ELIMINAR / OCULTAR
1	302210001	Colher descartável sopa c/100	emb				2019/12/31					ELI	ARTIGOS A ELIMINAR / OCULTAR
1	302210002	Colher sobremesa descartável c/100	emb				2019/12/31					ELI	ARTIGOS A ELIMINAR / OCULTAR
1	302211001	Garfo plástico descartável (100 un)	emb				2019/12/31					ELI	ARTIGOS A ELIMINAR / OCULTAR

Arn.	Artigo		Localização			Quantidades			Valores		Natureza		
	Código	Designacao	Unid	X	Y	Z	Data Inicial	Qtd. Inicial	Existente	Inv. Inicial	Existente	Natureza	Designação
1	302212001	Água 0,5l	un				2019/12/31					ELI	ARTIGOS A ELIMINAR / OCULTAR
1	302212002	Água 1,5l	un				2019/12/31					ELI	ARTIGOS A ELIMINAR / OCULTAR
1	302212003	Água 0,33l	un				2019/12/31					ELI	ARTIGOS A ELIMINAR / OCULTAR
1	302212004	Água 5,4l	un				2019/12/31					ELI	ARTIGOS A ELIMINAR / OCULTAR
1	302213001	Guardanapos papel 33x33	emb				2019/12/31	1662,00	1476,00	1.717,18	1.525,00	STK	ARTIGOS DE STOCK
1	302213002	Guardanapos papel 22x22	emb				2019/12/31	2139,00	2042,00	1.860,10	1.775,74	STK	ARTIGOS DE STOCK
1	302214001	Palitos - embalagem c/120	un				2019/12/31					ELI	ARTIGOS A ELIMINAR / OCULTAR
1	302215001	Sumos - joi 1,5l	un				2019/12/31					ELI	ARTIGOS A ELIMINAR / OCULTAR
1	302215002	Sumos - joi laranja/maracujá 1,5l	un				2019/12/31					ELI	ARTIGOS A ELIMINAR / OCULTAR
1	302215003	Sumos - sucol pêssego 1,5l	un				2019/12/31					ELI	ARTIGOS A ELIMINAR / OCULTAR
1	302215004	Sumos - coca-cola 1,5l	un				2019/12/31					ELI	ARTIGOS A ELIMINAR / OCULTAR
1	302215005	Sumos - sumol ananás 1,5l	un				2019/12/31					ELI	ARTIGOS A ELIMINAR / OCULTAR
1	302215006	Sumos Ice - Tea 1,5l	un				2020/03/24					ELI	ARTIGOS A ELIMINAR / OCULTAR
1	302216001	Toalha de papel 100x120	un				2019/12/31					ELI	ARTIGOS A ELIMINAR / OCULTAR
1	302601003	Cimento/Argamassas - Saco cimento 25 Kg	un				2019/12/31	213,00		616,03		STK	ARTIGOS DE STOCK
1	302609001	Tintas Tinta Striping Paint Branca 500ml (pavimentos)	un				2020/08/19		12,00		363,39		
1	310301003	Filtro de óleo	un				2019/12/31					ELI	ARTIGOS A ELIMINAR / OCULTAR
1	310301004	Filtro de ar exterior	un				2019/12/31					ELI	ARTIGOS A ELIMINAR / OCULTAR
1	830201001	Cortina WC Ref* 8535218611615	un				2019/12/31						
1	830201002	Cortina WC Ref* 8535218611592	un				2019/12/31						
1	830202001	Cortina Com bainha	un				2019/12/31						
1	830301001	Caixas Pequenas	un				2019/12/31						
1	830301002	Caixas Para roupa	un				2019/12/31						
1	830401001	Prateleira 19" -2U	un				2019/12/31						
1	830501001	Kit De fixação	un				2019/12/31						
1	830701	P/Mon	un				2019/12/31	1,00		5,50			
1	830701001	P/Mon Cerâmico 35	un				2019/12/31						
1	840101001	Calça Bicolor Amarelo Reflector/Verde	un				2019/12/31					ELI	ARTIGOS A ELIMINAR / OCULTAR
1	840101002	Calça Cor Verde	un				2019/12/31					ELI	ARTIGOS A ELIMINAR / OCULTAR
1	840101003	Calça Branca com elastico XL	un				2019/12/31					ELI	ARTIGOS A ELIMINAR / OCULTAR
1	840101004	Calça Branca com elastico L	un				2019/12/31					ELI	ARTIGOS A ELIMINAR / OCULTAR
1	840101005	Calça Branca com elastico M	un				2019/12/31					ELI	ARTIGOS A ELIMINAR / OCULTAR
1	840102001	Casaco Multi-Bolsos Bicolor Amarelo Reflector/Verde	un				2019/12/31					ELI	ARTIGOS A ELIMINAR / OCULTAR
1	840102002	Casaco Multi-Bolsos Cor Verde	un				2019/12/31					ELI	ARTIGOS A ELIMINAR / OCULTAR

Arn.	Artigo			Localização			Quantidades			Valores		Natureza	
	Código	Designação	Unid	X	Y	Z	Data Inicial	Qtd. Inicial	Existente	Inv. Inicial	Existente	Natureza	Designação
1	840103001	Bata de Trabalho Cor	un				2019/12/31					ELI	ARTIGOS A ELIMINAR / OCULTAR
1	840103002	Bata de Trabalho	un				2019/12/31					ELI	ARTIGOS A ELIMINAR / OCULTAR
1	840104001	Pêlo -	un				2019/12/31					ELI	ARTIGOS A ELIMINAR / OCULTAR
1	840104002	Pêlo c/ impressão	un				2019/12/31	14,00		177,37		ELI	ARTIGOS A ELIMINAR / OCULTAR
1	840105001	Luvras Pele bovina	un				2019/12/31					ELI	ARTIGOS A ELIMINAR / OCULTAR
1	840105002	Luvras nylon	un				2019/12/31					ELI	ARTIGOS A ELIMINAR / OCULTAR
1	840105003	Luvras Latex Neopreno	un				2019/12/31					ELI	ARTIGOS A ELIMINAR / OCULTAR
1	840106001	Conjunto em Poliuretano	un				2019/12/31					ELI	ARTIGOS A ELIMINAR / OCULTAR
1	840106002	Conjunto Nylon / PVC Azul	un				2019/12/31					ELI	ARTIGOS A ELIMINAR / OCULTAR
1	840107001	Fato de Chuva Nylon Verde	un				2019/12/31					ELI	ARTIGOS A ELIMINAR / OCULTAR
1	840108001	Roupão XXL	un				2019/12/31					ELI	ARTIGOS A ELIMINAR / OCULTAR
1	840108002	Roupão XL	un				2019/12/31					ELI	ARTIGOS A ELIMINAR / OCULTAR
1	840108003	Roupão L	un				2019/12/31					ELI	ARTIGOS A ELIMINAR / OCULTAR
1	840108004	Roupão M	un				2019/12/31					ELI	ARTIGOS A ELIMINAR / OCULTAR
1	840108005	Roupão S	un				2019/12/31					ELI	ARTIGOS A ELIMINAR / OCULTAR
1	840108006	Roupão Criança 10 a 12 anos	un				2019/12/31					ELI	ARTIGOS A ELIMINAR / OCULTAR
1	840108007	Roupão Criança 8 a 10 anos	un				2019/12/31					ELI	ARTIGOS A ELIMINAR / OCULTAR
1	840108008	Roupão Criança 6 a 8 anos	un				2019/12/31					ELI	ARTIGOS A ELIMINAR / OCULTAR
1	840108009	Roupão Criança 4 a 6 anos	un				2019/12/31					ELI	ARTIGOS A ELIMINAR / OCULTAR
1	840108010	Roupão Criança 2 a 4 anos	un				2019/12/31					ELI	ARTIGOS A ELIMINAR / OCULTAR
1	840109001	Lençol Banho 1.5X1	un				2019/12/31					ELI	ARTIGOS A ELIMINAR / OCULTAR
1	840110001	Toalha De rosto 1X0,5	un				2019/12/31						
1	840110002	Toalha mãos H2 CX21M - 100289	un				2019/12/31						
1	840111001	Tunica Branca XL	un				2019/12/31						
1	840111002	Tunica Branca L	un				2019/12/31						
1	840111003	Tunica Branca M	un				2019/12/31						
1	840113001	Touca Plástica com elástico cx 100un.	un				2019/12/31						
1	840114001	Avental Plástico Descartável, cx 1000un	un				2019/12/31						
1	840114002	Avental descartável branco 20u 80x125	un				2019/12/31						
1	840115001	Fato De Pintura	un				2019/12/31						
1	840116001	Cilindro De Segurança	un				2019/12/31						
1	840117002	Parca Impermeável	un				2019/12/31						
1	840118001	Gamisola Logotipo do Município	un				2019/12/31						
1	840119001	Jacket Alta visibilidade	un				2019/12/31						
1	840121001	Babete descartáveis	un				2019/12/31						

Arn.	Artigo		Localização			Quantidades			Valores		Natureza		
	Código	Designacao	Unid	X	Y	Z	Data Inicial	Qtd. Inicial	Existente	Inv. Inicial	Existente	Natureza	Designação
1	840201001	Bota em Couro com Biqueira e Palmilha em aço	un				2019/12/31					ELI	ARTIGOS A ELIMINAR / OCULTAR
1	840201002	Bota em Poliuretano c/biqueira e palmilha em aço, PUROFORT	un				2019/12/31					ELI	ARTIGOS A ELIMINAR / OCULTAR
1	840201004	Bota Dunlop	un				2019/12/31					ELI	ARTIGOS A ELIMINAR / OCULTAR
1	840201005	Bota em pele	un				2019/12/31					ELI	ARTIGOS A ELIMINAR / OCULTAR
1	840203001	Soca Branca(Tamanho 35)	un				2019/12/31					ELI	ARTIGOS A ELIMINAR / OCULTAR
1	840203002	Soca Branca(Tamanho 36)	un				2019/12/31					ELI	ARTIGOS A ELIMINAR / OCULTAR
1	840203003	Soca Branca(Tamanho 37)	un				2019/12/31					ELI	ARTIGOS A ELIMINAR / OCULTAR
1	840301001	Colete de Alta Visibilidade	un				2019/12/31					ELI	ARTIGOS A ELIMINAR / OCULTAR
1	840304	Capacete	un				2019/12/31					ELI	ARTIGOS A ELIMINAR / OCULTAR
1	990517001	Artigos de embalagem - Sacos em cartão 4 cores 12x32x42	un				2019/12/31	2320.00			3.404,34		
1	990517002	Artigos de embalagem - Sacos em cartão 4 cores 7x24x29	un				2019/12/31	1650.00	440.00	1.524,15	406,44		
1	990517003	Artigos de embalagem - Caixa em solarpack 4 cores 7x24x29	un				2019/12/31	1290.00		1.037,70			
1	990517004	Artigos de embalagem - Caixa em cartão 4 cores 23x78x33,4 (3 Garrafas)	un				2020/01/16	240.00			525,60		
1	990517005	Artigos de embalagem - Caixa em cartão 4 cores 10x10x28 c/ 3 aberturas (Maças)	un				2020/01/16	900.00			1.413,90		
1	990517006	Artigos de embalagem - Caixa em cartão 4 cores (1 Garrafa)	un				2020/01/16	1608.00			1.059,67		
1	990517007	Artigos de embalagem - Saco branco com asa torcida 1 cor 8x18x24	un				2020/01/16						
99	100201001	Pneus 175/65 R14	un				2019/12/31					ELI	ARTIGOS A ELIMINAR / OCULTAR
99	100201002	Pneus 205/60 R16	un				2019/12/31					ELI	ARTIGOS A ELIMINAR / OCULTAR
99	100201003	Pneus 185/60 R15	un				2019/12/31					ELI	ARTIGOS A ELIMINAR / OCULTAR
99	100201004	Pneus 185 R14	un				2019/12/31					ELI	ARTIGOS A ELIMINAR / OCULTAR
99	100201005	Pneus Continental 205/60 R15	un				2019/12/31					ELI	ARTIGOS A ELIMINAR / OCULTAR
99	100201006	Pneus Reforçados 175 R14	un				2019/12/31					ELI	ARTIGOS A ELIMINAR / OCULTAR
99	100201007	Pneus 205/75 R17.5	un				2019/12/31					ELI	ARTIGOS A ELIMINAR / OCULTAR
99	100201008	Pneus Reconstruídos 185 R 14	un				2019/12/31					ELI	ARTIGOS A ELIMINAR / OCULTAR
99	100201009	Pneus Reconstruídos "1200R20"	un				2019/12/31					ELI	ARTIGOS A ELIMINAR / OCULTAR

[Handwritten signatures and initials in blue ink]

Seq.	Artigo			Localização			Quantidades			Valores		Situação	
	Código	Designação	Unid.	X	Y	Z	Data Inicial	Qtd. Inicial	Existente	Inv. Inicial	Existente	Situação	Designação
99	100201010	Pneus 120/R20	un				2019/12/31					ELI	ARTIGOS A ELIMINAR / OCULTAR
99	100201011	Pneus Reconstruídos 195/70R15	un				2019/12/31					ELI	ARTIGOS A ELIMINAR / OCULTAR
99	100201012	Pneus Reconstruídos 205/80 R15	un				2019/12/31					ELI	ARTIGOS A ELIMINAR / OCULTAR
99	100201013	Pneus Novos Michelin 175/65 R14	un				2019/12/31					ELI	ARTIGOS A ELIMINAR / OCULTAR
99	100201014	Pneus Novos tipo Dunlop 185/60 R15	un				2019/12/31					ELI	ARTIGOS A ELIMINAR / OCULTAR
99	100201015	Pneus 205/65R16	un				2019/12/31					ELI	ARTIGOS A ELIMINAR / OCULTAR
99	100201016	Pneus 205/75R16	un				2019/12/31					ELI	ARTIGOS A ELIMINAR / OCULTAR
99	100201017	Pneus Novos 205/80 R16	un				2019/12/31					ELI	ARTIGOS A ELIMINAR / OCULTAR
99	100201018	Pneus 225/70R15	un				2019/12/31					ELI	ARTIGOS A ELIMINAR / OCULTAR
99	100201019	Pneus 12.5 R16	un				2019/12/31					ELI	ARTIGOS A ELIMINAR / OCULTAR
99	100201020	Pneus 16.4R26	un				2019/12/31					ELI	ARTIGOS A ELIMINAR / OCULTAR
99	100201021	Pneus Novo MATADOR 205/80 R 16	un				2019/12/31					ELI	ARTIGOS A ELIMINAR / OCULTAR
99	100201023	Pneus Michelin 195/65R15	un				2019/12/31					ELI	ARTIGOS A ELIMINAR / OCULTAR
99	100201024	Pneus 195/70R15	un				2019/12/31					ELI	ARTIGOS A ELIMINAR / OCULTAR
99	100201025	Pneus 420/70 R24	un				2019/12/31					ELI	ARTIGOS A ELIMINAR / OCULTAR
99	100201026	Pneus 11.5/80R15.3	un				2019/12/31					ELI	ARTIGOS A ELIMINAR / OCULTAR
99	100201027	Pneus 900 R15	un				2019/12/31					ELI	ARTIGOS A ELIMINAR / OCULTAR
99	100201028	Pneus 315/80R 22.5	un				2019/12/31					ELI	ARTIGOS A ELIMINAR / OCULTAR
99	100201029	Pneus 14.9 R28	un				2019/12/31					ELI	ARTIGOS A ELIMINAR / OCULTAR
99	100201030	Pneus 480/70 R34	un				2019/12/31					ELI	ARTIGOS A ELIMINAR / OCULTAR
99	100201031	Pneus 15X6.00-6	un				2019/12/31					ELI	ARTIGOS A ELIMINAR / OCULTAR
99	100201032	Pneus 18X9.50-6	un				2019/12/31					ELI	ARTIGOS A ELIMINAR / OCULTAR
99	100201033	Pneus 385/65R22.5	un				2019/12/31					ELI	ARTIGOS A ELIMINAR / OCULTAR
99	100201034	Pneus 11.5/80R15.3	un				2019/12/31					ELI	ARTIGOS A ELIMINAR / OCULTAR
99	100202002	Pneus 750 R16	un				2019/12/31					ELI	ARTIGOS A ELIMINAR / OCULTAR
99	100204001	Pneus 205/75 R15 - Reconstruído	un				2019/12/31					ELI	ARTIGOS A ELIMINAR / OCULTAR
99	100205001	Pneus Pneu 165/70 R13	un				2019/12/31					ELI	ARTIGOS A ELIMINAR / OCULTAR
99	100206001	Reparação de pneu	un				2019/12/31					ELI	ARTIGOS A ELIMINAR / OCULTAR
99	100207001	Câmara de ar	un				2019/12/31					ELI	ARTIGOS A ELIMINAR / OCULTAR
99	100302002	Tractor Fornecedor e montagem de distribuidor	un				2019/12/31					ELI	ARTIGOS A ELIMINAR / OCULTAR

Arn.	Artigo		Localização				Quantidades			Valores		Natureza	
	Código	Designacao	Unid	X	Y	Z	Data Inicial	Qtd. Inicial	Existente	Inv. Inicial	Existente	Natureza	Designação
99	100302003	Tractor Substituição de Cavilhas na Pá Frontal	un				2019/12/31					ELI	ARTIGOS A ELIMINAR / OCULTAR
99	100302010	Tractor Adaptação de Enrolador com 100 Mts de Mangueira	un				2019/12/31					ELI	ARTIGOS A ELIMINAR / OCULTAR
99	100302014	Tractor Filtro Hidraulico 60 cv E	un				2019/12/31					ELI	ARTIGOS A ELIMINAR / OCULTAR
99	100302015	Tractor Filtro Hidraulico 90cv	un				2019/12/31					ELI	ARTIGOS A ELIMINAR / OCULTAR
99	100303018	Peças para viaturas Parafuso em aço cromoníque c/porca e anilhas	un				2019/12/31					ELI	ARTIGOS A ELIMINAR / OCULTAR
99	100304001	Lâmpadas Flosser halogen 24V 75/70W	un				2019/12/31					ELI	ARTIGOS A ELIMINAR / OCULTAR
99	100304014	Lâmpadas Bosch - Osram 12v H4 60/55W	un				2019/12/31					ELI	ARTIGOS A ELIMINAR / OCULTAR
99	100305004	Roçadoras corrente	un				2019/12/31					ELI	ARTIGOS A ELIMINAR / OCULTAR
99	100305006	Roçadoras Velas	un				2019/12/31					ELI	ARTIGOS A ELIMINAR / OCULTAR
99	100305009	Roçadoras Cabo de Acelarador	un				2019/12/31					ELI	ARTIGOS A ELIMINAR / OCULTAR
99	100307013	Motoserra Cabo acelerador	un				2019/12/31					ELI	ARTIGOS A ELIMINAR / OCULTAR
99	100308001	Reparação Climatizador	un				2019/12/31					ELI	ARTIGOS A ELIMINAR / OCULTAR
99	100308002	Reparação de Pneus	un				2019/12/31					ELI	ARTIGOS A ELIMINAR / OCULTAR
99	100308003	Reparação de Motor de Betoneira	un				2019/12/31					ELI	ARTIGOS A ELIMINAR / OCULTAR
99	100308004	Reparação Roçadoras	un				2019/12/31					ELI	ARTIGOS A ELIMINAR / OCULTAR
99	100308006	Reparação de Alfaia para Aplicação de Herbicida	un				2019/12/31					ELI	ARTIGOS A ELIMINAR / OCULTAR
99	100308007	Reparação De puxador de porta	un				2019/12/31					ELI	ARTIGOS A ELIMINAR / OCULTAR
99	100308008	Reparação Espalhador Herbicida	un				2019/12/31					ELI	ARTIGOS A ELIMINAR / OCULTAR
99	100308009	Reparação de Máquina Rebarbadora	un				2019/12/31					ELI	ARTIGOS A ELIMINAR / OCULTAR
99	100308010	Reparação de Robot de Aspiração	un				2019/12/31					ELI	ARTIGOS A ELIMINAR / OCULTAR
99	100308011	Reparação bomba de água	un				2019/12/31					ELI	ARTIGOS A ELIMINAR / OCULTAR
99	100312001	Cruzetas de transmissão 4516C	un				2019/12/31					ELI	ARTIGOS A ELIMINAR / OCULTAR
99	100315005	Máquina de Limpeza de Bernas Kit Vedante	un				2019/12/31					ELI	ARTIGOS A ELIMINAR / OCULTAR
99	100315006	Máquina de Limpeza de Bernas Casquilho estriado	un				2019/12/31					ELI	ARTIGOS A ELIMINAR / OCULTAR
99	100315007	Máquina de Limpeza de Bernas Perno Sext. Int. 6x20	un				2019/12/31					ELI	ARTIGOS A ELIMINAR / OCULTAR
99	100315008	Máquina de Limpeza de Bernas Porcas de Freio M6	un				2019/12/31					ELI	ARTIGOS A ELIMINAR / OCULTAR
99	100315009	Máquina de Limpeza de Bernas Retentores	un				2019/12/31					ELI	ARTIGOS A ELIMINAR / OCULTAR

Arm.	Artigo		Localização			Quantidades			Valores		Natureza		
	Código	Designação	Unid	X	Y	Z	Data Inicial	Qtd. Inicial	Existente	Inv. Inicial	Existente	Natureza	Designação
99	100315010	Máquina de Limpeza de Bermas Serviço de Mão-de-Obra	un				2019/12/31					ELI	ARTIGOS A ELIMINAR / OCULTAR
99	100315014	Máquina de Limpeza de Bermas Mangueira alta pressão	un				2019/12/31					ELI	ARTIGOS A ELIMINAR / OCULTAR
99	100315015	Máquina de Limpeza de Bermas Manquitos prensar 1"2T	un				2019/12/31					ELI	ARTIGOS A ELIMINAR / OCULTAR
99	100315016	Máquina de Limpeza de Bermas Curvas prensar 90 1" BSP 1"	un				2019/12/31					ELI	ARTIGOS A ELIMINAR / OCULTAR
99	100315017	Máquina de Limpeza de Bermas Recuperação ponteira	un				2019/12/31					ELI	ARTIGOS A ELIMINAR / OCULTAR
99	100315018	Máquina de Limpeza de Bermas Parafusos p"1/2X2"UNC	un				2019/12/31					ELI	ARTIGOS A ELIMINAR / OCULTAR
99	100315019	Máquina de Limpeza de Bermas Porca de freio 1/2 UNC	un				2019/12/31					ELI	ARTIGOS A ELIMINAR / OCULTAR
99	100315021	Máquina de Limpeza de Bermas Alfaia de aplicação de herbicida	un				2019/12/31					ELI	ARTIGOS A ELIMINAR / OCULTAR
99	100315022	Máquina de Limpeza de Bermas Barra para Herbicida	un				2019/12/31					ELI	ARTIGOS A ELIMINAR / OCULTAR
99	100317001	Vidro Farolim traseiro	un				2019/12/31					ELI	ARTIGOS A ELIMINAR / OCULTAR
99	100322001	Espalhador de sal Prato Inox de aço inox	un				2019/12/31					ELI	ARTIGOS A ELIMINAR / OCULTAR
99	100322002	Espalhador de sal Diferencial do distribuidor	un				2019/12/31					ELI	ARTIGOS A ELIMINAR / OCULTAR
99	100327005	Máquina Corta - Mato Reparação	un				2019/12/31					ELI	ARTIGOS A ELIMINAR / OCULTAR
99	100327006	Máquina Corta - Mato Correntes com engates	un				2019/12/31					ELI	ARTIGOS A ELIMINAR / OCULTAR
99	100327007	Máquina Corta - Mato Casquilhos	un				2019/12/31					ELI	ARTIGOS A ELIMINAR / OCULTAR
99	100331004	Tubo Cardan	un				2019/12/31					ELI	ARTIGOS A ELIMINAR / OCULTAR
99	100401001	Reparação Restaura de Estofos	un				2019/12/31					ELI	ARTIGOS A ELIMINAR / OCULTAR
99	100401002	Reparação de viatura	un				2019/12/31					ELI	ARTIGOS A ELIMINAR / OCULTAR
99	100401003	Reparação de Porta	un				2019/12/31					ELI	ARTIGOS A ELIMINAR / OCULTAR
99	100401004	Reparação Gancho de Rebocue	un				2019/12/31					ELI	ARTIGOS A ELIMINAR / OCULTAR
99	100401005	Reparação Conta Quilómetros	un				2019/12/31					ELI	ARTIGOS A ELIMINAR / OCULTAR
99	100401008	Reparação Bomba de embalagem	un				2019/12/31					ELI	ARTIGOS A ELIMINAR / OCULTAR
99	100401009	Reparação Alternador	un				2019/12/31					ELI	ARTIGOS A ELIMINAR / OCULTAR
99	100401010	Reparação Motor de Arranque	un				2019/12/31					ELI	ARTIGOS A ELIMINAR / OCULTAR
99	100401011	Reparação Bomba Injetora	un				2019/12/31					ELI	ARTIGOS A ELIMINAR / OCULTAR
99	100401012	Reparação Pintura	un				2019/12/31					ELI	ARTIGOS A ELIMINAR / OCULTAR

Arn.	Artigo		Localização			Quantidades			Valores		Natureza		
	Código	Designacao	Unid	X	Y	Z	Data Inicial	Qtd. Inicial	Existente	Inv. Inicial	Existente	Natureza	Designação
99	100401013	Reparação Sistema de travões	un				2019/12/31					ELI	ARTIGOS A ELIMINAR / OCULTAR
99	100401014	Reparação de Aparelho de ar condicionado	un				2019/12/31					ELI	ARTIGOS A ELIMINAR / OCULTAR
99	100401015	Reparação de Cârtter	un				2019/12/31					ELI	ARTIGOS A ELIMINAR / OCULTAR
99	100401016	Reparação de Máquina Corta Relva	un				2019/12/31					ELI	ARTIGOS A ELIMINAR / OCULTAR
99	100401018	Reparação Cabo VGA	un				2019/12/31					ELI	ARTIGOS A ELIMINAR / OCULTAR
99	100401019	Reparação Cisterna com a matricula AV-41477	un				2019/12/31					ELI	ARTIGOS A ELIMINAR / OCULTAR
99	100401020	Reparação Bobine do motor de arranque	un				2019/12/31					ELI	ARTIGOS A ELIMINAR / OCULTAR
99	100401021	Reparação Tacografo	un				2019/12/31					ELI	ARTIGOS A ELIMINAR / OCULTAR
99	100401022	Reparação de Aquecimento	un				2019/12/31					ELI	ARTIGOS A ELIMINAR / OCULTAR
99	100401023	Reparação de molas	un				2019/12/31					ELI	ARTIGOS A ELIMINAR / OCULTAR
99	100402001	Revisão Extintores	un				2019/12/31					ELI	ARTIGOS A ELIMINAR / OCULTAR
99	100402002	Revisão Máquina Retroescavadora	un				2019/12/31					ELI	ARTIGOS A ELIMINAR / OCULTAR
99	100402003	Revisão Viatura	un				2019/12/31					ELI	ARTIGOS A ELIMINAR / OCULTAR
99	100402004	Revisão TACOGRAFO VIATURA 53-GE-87	un				2019/12/31					ELI	ARTIGOS A ELIMINAR / OCULTAR
99	100402005	Revisão TACOGRAFO VIATURA 53-GE-81	un				2019/12/31					ELI	ARTIGOS A ELIMINAR / OCULTAR
99	100402006	Revisão Viatura Opel 53-GE-81	un				2019/12/31					ELI	ARTIGOS A ELIMINAR / OCULTAR
99	100402007	Revisão Periódica de Tacografo	un				2019/12/31					ELI	ARTIGOS A ELIMINAR / OCULTAR
99	100402008	Revisão Viatura Opel 53-GE-87	un				2019/12/31					ELI	ARTIGOS A ELIMINAR / OCULTAR
99	100402009	Revisão Viatura 52-LX-76	un				2019/12/31					ELI	ARTIGOS A ELIMINAR / OCULTAR
99	100403003	Discos Embraiagem	un				2019/12/31					ELI	ARTIGOS A ELIMINAR / OCULTAR
99	100404001	Montagem de Carroçaria	un				2019/12/31					ELI	ARTIGOS A ELIMINAR / OCULTAR
99	100405005	Substituição Bobinas Indutoras	un				2019/12/31					ELI	ARTIGOS A ELIMINAR / OCULTAR
99	100405006	Substituição Induzido	un				2019/12/31					ELI	ARTIGOS A ELIMINAR / OCULTAR
99	100405007	Substituição Suporte Escovas	un				2019/12/31					ELI	ARTIGOS A ELIMINAR / OCULTAR
99	100405008	Substituição Casquilhos	un				2019/12/31					ELI	ARTIGOS A ELIMINAR / OCULTAR
99	100405009	Substituição Contactos do Canhão	un				2019/12/31					ELI	ARTIGOS A ELIMINAR / OCULTAR
99	100405011	Substituição Kit Embraiagem da Viatura	un				2019/12/31					ELI	ARTIGOS A ELIMINAR / OCULTAR
99	100405012	Substituição Kit Embraiagem da Viatura 79-08-HL	un				2019/12/31					ELI	ARTIGOS A ELIMINAR / OCULTAR
99	100405013	Substituição Bomba e Cârtter	un				2019/12/31					ELI	ARTIGOS A ELIMINAR / OCULTAR

Art.	Artigo		Localização			Quantidades			Valores		Natureza		
	Código	Designação	Unid.	X	Y	Z	Data Inicial	Qtđ. Inicial	Existente	Inv. Inicial	Existente	Natureza	Designação
99	100405014	Substituição Calços Travão da viatura Opel 53-GR-81	un				2019/12/31					ELI	ARTIGOS A ELIMINAR / OCULTAR
99	100405015	Substituição Valvula da tomada de força	un				2019/12/31					ELI	ARTIGOS A ELIMINAR / OCULTAR
99	100405016	Substituição Bateria	un				2019/12/31					ELI	ARTIGOS A ELIMINAR / OCULTAR
99	100405017	Substituição Casquilhos das molas	un				2019/12/31					ELI	ARTIGOS A ELIMINAR / OCULTAR
99	100405018	Substituição Limitadores da porta	un				2019/12/31					ELI	ARTIGOS A ELIMINAR / OCULTAR
99	100405021	Substituição do Braço de suspensão e apoio do motor	un				2019/12/31					ELI	ARTIGOS A ELIMINAR / OCULTAR
99	100405022	Substituição Pastilhas de Travão	un				2019/12/31					ELI	ARTIGOS A ELIMINAR / OCULTAR
99	100405025	Substituição Pastilhas de travão frente	un				2019/12/31					ELI	ARTIGOS A ELIMINAR / OCULTAR
99	100405027	Substituição Pastilhas de travão tras	un				2019/12/31					ELI	ARTIGOS A ELIMINAR / OCULTAR
99	100405028	Substituição Tubo de Combustível	un				2019/12/31					ELI	ARTIGOS A ELIMINAR / OCULTAR
99	100405033	Substituição Lâmpada H4	un				2019/12/31					ELI	ARTIGOS A ELIMINAR / OCULTAR
99	100405034	Substituição Lâmpada H3	un				2019/12/31					ELI	ARTIGOS A ELIMINAR / OCULTAR
99	100405035	Substituição Joço de Escovas	un				2019/12/31					ELI	ARTIGOS A ELIMINAR / OCULTAR
99	100405036	Substituição Velas incandescentes	un				2019/12/31					ELI	ARTIGOS A ELIMINAR / OCULTAR
99	100405037	Substituição Bomba Injetora e Poli Cambota	un				2019/12/31					ELI	ARTIGOS A ELIMINAR / OCULTAR
99	100405039	Substituição Correias e rolamento do ar condicionado	un				2019/12/31					ELI	ARTIGOS A ELIMINAR / OCULTAR
99	100405042	Substituição de Temporizador	un				2019/12/31					ELI	ARTIGOS A ELIMINAR / OCULTAR
99	100405043	Substituição Cinto de Segurança	un				2019/12/31					ELI	ARTIGOS A ELIMINAR / OCULTAR
99	100405045	Substituição Correias do Alternador	un				2019/12/31					ELI	ARTIGOS A ELIMINAR / OCULTAR
99	100405047	Substituição Alavanca de travão	un				2019/12/31					ELI	ARTIGOS A ELIMINAR / OCULTAR
99	100405048	Substituição do Sensor da Cambota	un				2019/12/31					ELI	ARTIGOS A ELIMINAR / OCULTAR
99	100405053	Substituição Farol de nevoeiro	un				2019/12/31					ELI	ARTIGOS A ELIMINAR / OCULTAR
99	100405060	Substituição Ignição	un				2019/12/31					ELI	ARTIGOS A ELIMINAR / OCULTAR
99	100405061	Substituição bomba de pressão	un				2019/12/31					ELI	ARTIGOS A ELIMINAR / OCULTAR
99	100405065	Substituição Bomba de água	un				2019/12/31					ELI	ARTIGOS A ELIMINAR / OCULTAR
99	100406002	Serviço de mão de obra	un				2019/12/31					ELI	ARTIGOS A ELIMINAR / OCULTAR
99	100407007	Máquina Retroescavadora Ficha simplificada p/inspeccionar e matricular	un				2019/12/31					ELI	ARTIGOS A ELIMINAR / OCULTAR

Arn.	Artigo		Localização			Quantidades			Valores		Natureza		
	Código	Designacao	Unid	X	Y	Z	Data Inicial	Qtd. Inicial	Existente	Inv. Inicial	Existente	Natureza	Designação
99	100407008	Máquina Retroescavadora	un				2019/12/31					ELI	ARTIGOS A ELIMINAR / OCULTAR
99	100407011	Aquisição e aplicação de pack de matrícula	un				2019/12/31					ELI	ARTIGOS A ELIMINAR / OCULTAR
99	100407014	Máquina Retroescavadora	un				2019/12/31					ELI	ARTIGOS A ELIMINAR / OCULTAR
99	100408001	Reparação de Tubos de Hidráulicos	un				2019/12/31					ELI	ARTIGOS A ELIMINAR / OCULTAR
99	100408002	Reforço de lâmina do balde frontal e da retaguarda	un				2019/12/31					ELI	ARTIGOS A ELIMINAR / OCULTAR
99	100413001	Decoração de Carrinhas	un				2019/12/31					ELI	ARTIGOS A ELIMINAR / OCULTAR
99	100413003	Decoração de Autocarro	un				2019/12/31					ELI	ARTIGOS A ELIMINAR / OCULTAR
99	100417002	Restauro/Retificação de Capota no Tractor	un				2019/12/31					ELI	ARTIGOS A ELIMINAR / OCULTAR
99	100418001	Restauro/Retificação Retificação jante	un				2019/12/31					ELI	ARTIGOS A ELIMINAR / OCULTAR
99	100423001	Pernos Roda	un				2019/12/31					ELI	ARTIGOS A ELIMINAR / OCULTAR
99	100431001	Limpeza de Farois	un				2019/12/31					ELI	ARTIGOS A ELIMINAR / OCULTAR
99	100501	Liquido Adblue	un				2019/12/31					ELI	ARTIGOS A ELIMINAR / OCULTAR
99	100502001	Verificação Periodica de Grua	un				2019/12/31					ELI	ARTIGOS A ELIMINAR / OCULTAR
99	101001003	Correcção de niveis dos faróis	un				2019/12/31					ELI	ARTIGOS A ELIMINAR / OCULTAR
99	101001004	Anti-Gravilha preto DR	un				2019/12/31					ELI	ARTIGOS A ELIMINAR / OCULTAR
99	101001005	Massa polir fina 1/4	un				2019/12/31					ELI	ARTIGOS A ELIMINAR / OCULTAR
99	101003001	Gasóleo	un				2019/12/31					ELI	ARTIGOS A ELIMINAR / OCULTAR
99	101003002	Gasolina Sem chumbo 95	un				2019/12/31					ELI	ARTIGOS A ELIMINAR / OCULTAR
99	101003003	Lâmpada 12V H4 60/55W C/casquilho	un				2019/12/31					ELI	ARTIGOS A ELIMINAR / OCULTAR
99	101003004	Lâmpada fluorescente T5 16x517 13w827	un				2019/12/31					ELI	ARTIGOS A ELIMINAR / OCULTAR
99	101003005	Lâmpada tubular 24v	un				2019/12/31					ELI	ARTIGOS A ELIMINAR / OCULTAR
99	101004001	Lâmpada 12V H1 55W	un				2019/12/31					ELI	ARTIGOS A ELIMINAR / OCULTAR
99	101101001	Bateria 12V 74AH	un				2019/12/31					ELI	ARTIGOS A ELIMINAR / OCULTAR
99	101201001	Bateria 12V 72AH	un				2019/12/31					ELI	ARTIGOS A ELIMINAR / OCULTAR
99	101202001	Bateria 12V 95AH	un				2019/12/31					ELI	ARTIGOS A ELIMINAR / OCULTAR
99	101203001	Bateria 12V 180AH	un				2019/12/31					ELI	ARTIGOS A ELIMINAR / OCULTAR
99	101203002	Bateria 12V 90AH	un				2019/12/31					ELI	ARTIGOS A ELIMINAR / OCULTAR
99	101203003	Bateria 12V 90AH	un				2019/12/31					ELI	ARTIGOS A ELIMINAR / OCULTAR
99	101203004	Farolim lateral Toyota	un				2019/12/31					ELI	ARTIGOS A ELIMINAR / OCULTAR
99	101203005	Farolim lateral Toyota	un				2019/12/31					ELI	ARTIGOS A ELIMINAR / OCULTAR
99	101203006	Farolim lateral Toyota	un				2019/12/31					ELI	ARTIGOS A ELIMINAR / OCULTAR
99	101203007	Farolim lateral Toyota	un				2019/12/31					ELI	ARTIGOS A ELIMINAR / OCULTAR
99	101203008	Farolim lateral Toyota	un				2019/12/31					ELI	ARTIGOS A ELIMINAR / OCULTAR
99	101203009	Farolim lateral Toyota	un				2019/12/31					ELI	ARTIGOS A ELIMINAR / OCULTAR
99	101203010	Farolim lateral Toyota	un				2019/12/31					ELI	ARTIGOS A ELIMINAR / OCULTAR
99	101203011	Farolim lateral Toyota	un				2019/12/31					ELI	ARTIGOS A ELIMINAR / OCULTAR
99	101203012	Farolim lateral Toyota	un				2019/12/31					ELI	ARTIGOS A ELIMINAR / OCULTAR
99	101203013	Farolim lateral Toyota	un				2019/12/31					ELI	ARTIGOS A ELIMINAR / OCULTAR
99	101203014	Farolim lateral Toyota	un				2019/12/31					ELI	ARTIGOS A ELIMINAR / OCULTAR
99	101203015	Farolim lateral Toyota	un				2019/12/31					ELI	ARTIGOS A ELIMINAR / OCULTAR
99	101203016	Farolim lateral Toyota	un				2019/12/31					ELI	ARTIGOS A ELIMINAR / OCULTAR
99	101203017	Farolim lateral Toyota	un				2019/12/31					ELI	ARTIGOS A ELIMINAR / OCULTAR
99	101203018	Farolim lateral Toyota	un				2019/12/31					ELI	ARTIGOS A ELIMINAR / OCULTAR
99	101203019	Farolim lateral Toyota	un				2019/12/31					ELI	ARTIGOS A ELIMINAR / OCULTAR
99	101203020	Farolim lateral Toyota	un				2019/12/31					ELI	ARTIGOS A ELIMINAR / OCULTAR
99	101203021	Farolim lateral Toyota	un				2019/12/31					ELI	ARTIGOS A ELIMINAR / OCULTAR
99	101203022	Farolim lateral Toyota	un				2019/12/31					ELI	ARTIGOS A ELIMINAR / OCULTAR
99	101203023	Farolim lateral Toyota	un				2019/12/31					ELI	ARTIGOS A ELIMINAR / OCULTAR
99	101203024	Farolim lateral Toyota	un				2019/12/31					ELI	ARTIGOS A ELIMINAR / OCULTAR
99	101203025	Farolim lateral Toyota	un				2019/12/31					ELI	ARTIGOS A ELIMINAR / OCULTAR
99	101203026	Farolim lateral Toyota	un				2019/12/31					ELI	ARTIGOS A ELIMINAR / OCULTAR
99	101203027	Farolim lateral Toyota	un				2019/12/31					ELI	ARTIGOS A ELIMINAR / OCULTAR
99	101203028	Farolim lateral Toyota	un				2019/12/31					ELI	ARTIGOS A ELIMINAR / OCULTAR
99	101203029	Farolim lateral Toyota	un				2019/12/31					ELI	ARTIGOS A ELIMINAR / OCULTAR
99	101203030	Farolim lateral Toyota	un				2019/12/31					ELI	ARTIGOS A ELIMINAR / OCULTAR
99	101203031	Farolim lateral Toyota	un				2019/12/31					ELI	ARTIGOS A ELIMINAR / OCULTAR
99	101203032	Farolim lateral Toyota	un				2019/12/31					ELI	ARTIGOS A ELIMINAR / OCULTAR
99	101203033	Farolim lateral Toyota	un				2019/12/31					ELI	ARTIGOS A ELIMINAR / OCULTAR
99	101203034	Farolim lateral Toyota	un				2019/12/31					ELI	ARTIGOS A ELIMINAR / OCULTAR
99	101203035	Farolim lateral Toyota	un				2019/12/31					ELI	ARTIGOS A ELIMINAR / OCULTAR
99	101203036	Farolim lateral Toyota	un				2019/12/31					ELI	ARTIGOS A ELIMINAR / OCULTAR
99	101203037	Farolim lateral Toyota	un				2019/12/31					ELI	ARTIGOS A ELIMINAR / OCULTAR
99	101203038	Farolim lateral Toyota	un				2019/12/31					ELI	ARTIGOS A ELIMINAR / OCULTAR
99	101203039	Farolim lateral Toyota	un				2019/12/31					ELI	ARTIGOS A ELIMINAR / OCULTAR
99	101203040	Farolim lateral Toyota	un				2019/12/31					ELI	ARTIGOS A ELIMINAR / OCULTAR
99	101203041	Farolim lateral Toyota	un				2019/12/31					ELI	ARTIGOS A ELIMINAR / OCULTAR
99	101203042	Farolim lateral Toyota	un				2019/12/31					ELI	ARTIGOS A ELIMINAR / OCULTAR
99	101203043	Farolim lateral Toyota	un				2019/12/31					ELI	ARTIGOS A ELIMINAR / OCULTAR
99	101203044	Farolim lateral Toyota	un				2019/12/31					ELI	ARTIGOS A ELIMINAR / OCULTAR
99	101203045	Farolim lateral Toyota	un				2019/12/31					ELI	ARTIGOS A ELIMINAR / OCULTAR
99	101203046	Farolim lateral Toyota	un				2019/12/31					ELI	ARTIGOS A ELIMINAR / OCULTAR
99	101203047	Farolim lateral Toyota	un				2019/12/31					ELI	ARTIGOS A ELIMINAR / OCULTAR
99	101203048	Farolim lateral Toyota	un				2019/12/31					ELI	ARTIGOS A ELIMINAR / OCULTAR
99	101203049	Farolim lateral Toyota	un				2019/12/31					ELI	ARTIGOS A ELIMINAR / OCULTAR
99	101203050	Farolim lateral Toyota	un				2019/12/31					ELI	ARTIGOS A ELIMINAR / OCULTAR
99	101203051	Farolim lateral Toyota	un				2019/12/31					ELI	ARTIGOS A ELIMINAR / OCULTAR
99	101203052	Farolim lateral Toyota	un				2019/12/31					ELI	ARTIGOS A ELIMINAR / OCULTAR
99	101203053	Farolim lateral Toyota	un				2019/12/31					ELI	ARTIGOS A ELIMINAR / OCULTAR
99	101203054	Farolim lateral Toyota	un				2019/12/31					ELI	ARTIGOS A ELIMINAR / OCULTAR
99	101203055	Farolim lateral Toyota	un				2019/12/31					ELI	ARTIGOS A ELIMINAR / OCULTAR
99	101203056	Farolim lateral Toyota	un				2019/12/31					ELI	ARTIGOS A ELIMINAR / OCULTAR
99	101203057	Farolim lateral Toyota	un				2019/12/31					ELI	ARTIGOS A ELIMINAR / OCULTAR
99	101203058	Farolim lateral Toyota	un				2019/12/31					ELI	ARTIGOS A ELIMINAR / OCULTAR
99	101203059	Farolim lateral Toyota	un				2019/12/31					ELI	ARTIGOS A ELIMINAR / OCULTAR
99	101203060	Farolim lateral Toyota	un				2019/12/31					ELI	ARTIGOS A ELIMINAR / OCULTAR
99	101203061	Farolim lateral Toyota	un				2019/12/31					ELI	ARTIGOS A ELIMINAR / OCULTAR
99	101203062	Farolim lateral Toyota	un				2019/12/31					ELI	ARTIGOS A ELIMINAR / OCULTAR
99	101203063	Farolim lateral Toyota	un				2019/12/31					ELI	ARTIGOS A ELIMINAR / OCULTAR
99	101203064	Farolim lateral Toyota	un				2019/12/31					ELI	ARTIGOS A ELIMINAR / OCULTAR
99	101203065	Farolim lateral Toyota	un				2019/12/31					ELI	ARTIGOS A ELIMINAR / OCULTAR
99	101203066	Farolim lateral Toyota	un				2019/12/31					ELI	ARTIGOS A ELIMINAR / OCULTAR
99	101203067	Farolim lateral Toyota	un				2019/12/31					ELI	ARTIGOS A ELIMINAR / OCULTAR
99	101203068	Farolim lateral Toyota	un				2019/12/31					ELI	ARTIGOS A ELIMINAR / OCULTAR
99	101203069	Farolim lateral Toyota	un				2019/12/31					ELI	ARTIGOS A ELIMINAR / OCULTAR
99	101203070	Farolim lateral Toyota	un				2019/12/31					ELI	ARTIGOS A ELIMINAR / OCULTAR
99	101203071	Farolim lateral Toyota	un				2019/12/31						

Arm.	Artigo		Localização			Quantidades			Valores		Natureza		
	Código	Designação	Unid	X	Y	Z	Data Inicial	Qtá. Inicial	Existente	Inv. Inicial	Existente	Natureza	Designação
99	101204001	Anilha AFINAÇÃO 35*45*1	un				2019/12/31					ELI	ARTIGOS A ELIMINAR / OCULTAR
99	101301002	Casquilho braço suspensão	un				2019/12/31					ELI	ARTIGOS A ELIMINAR / OCULTAR
99	101302001	Rotula Suspensão	un				2019/12/31					ELI	ARTIGOS A ELIMINAR / OCULTAR
99	101302002	Rotula Suspensão inferior - Nissan	un				2019/12/31					ELI	ARTIGOS A ELIMINAR / OCULTAR
99	101302003	Rotula Suspensão superior - Nissan	un				2019/12/31					ELI	ARTIGOS A ELIMINAR / OCULTAR
99	101303001		un				2019/12/31					ELI	ARTIGOS A ELIMINAR / OCULTAR
99	101303002		un				2019/12/31					ELI	ARTIGOS A ELIMINAR / OCULTAR
99	101504001	Braço suspensão Renault	un				2019/12/31					ELI	ARTIGOS A ELIMINAR / OCULTAR
99	101304002	Braço suspensão esq. - Opel	un				2019/12/31					ELI	ARTIGOS A ELIMINAR / OCULTAR
99	101304003	Braço suspensão dir. - Opel	un				2019/12/31					ELI	ARTIGOS A ELIMINAR / OCULTAR
99	101401001	Terminal de direção Opel Corsa	un				2019/12/31					ELI	ARTIGOS A ELIMINAR / OCULTAR
99	101401002	Terminal de direção Renault	un				2019/12/31					ELI	ARTIGOS A ELIMINAR / OCULTAR
99	101402001	Manguito 3/8"	un				2019/12/31					ELI	ARTIGOS A ELIMINAR / OCULTAR
99	101403001	Mangueira 3/8" alta pressão	un				2019/12/31					ELI	ARTIGOS A ELIMINAR / OCULTAR
99	101404001	Ecle de direção renault	un				2019/12/31					ELI	ARTIGOS A ELIMINAR / OCULTAR
99	101405001	Veio direção volvo	un				2019/12/31					ELI	ARTIGOS A ELIMINAR / OCULTAR
99	101501001	Jogo de pastilhas travão B93 - Opel	un				2019/12/31					ELI	ARTIGOS A ELIMINAR / OCULTAR
99	101501003	Jogo de pastilhas travão Mercedes Sprinter	un				2019/12/31					ELI	ARTIGOS A ELIMINAR / OCULTAR
99	101501004	Jogo de pastilhas travão JPA504 - Mitsubishi	un				2019/12/31					ELI	ARTIGOS A ELIMINAR / OCULTAR
99	101501005	Jogo de pastilhas travão Mitsubishi L200	un				2019/12/31					ELI	ARTIGOS A ELIMINAR / OCULTAR
99	101501006	Jogo de pastilhas travão Seat Tras	un				2019/12/31					ELI	ARTIGOS A ELIMINAR / OCULTAR
99	101502001	Jogo de discos travão Frente - Seat	un				2019/12/31					ELI	ARTIGOS A ELIMINAR / OCULTAR
99	101502002	Jogo de discos travão Frente - Nissan	un				2019/12/31					ELI	ARTIGOS A ELIMINAR / OCULTAR
99	101503001	Bombete travão	un				2019/12/31					ELI	ARTIGOS A ELIMINAR / OCULTAR
99	101504001	Jogo de calços travão Opel Vivaro	un				2019/12/31					ELI	ARTIGOS A ELIMINAR / OCULTAR
99	101504002	Jogo de calços travão Opel - T1396	un				2019/12/31					ELI	ARTIGOS A ELIMINAR / OCULTAR
99	101504003	Jogo de calços travão Nissan	un				2019/12/31					ELI	ARTIGOS A ELIMINAR / OCULTAR
99	101504004	Jogo de calços travão Land Rover Defender FR	un				2019/12/31					ELI	ARTIGOS A ELIMINAR / OCULTAR
99	101504005	Jogo de calços travão Land Rover Defender TR	un				2019/12/31					ELI	ARTIGOS A ELIMINAR / OCULTAR

Ann.	Artigo		Localização				Quantidades			Valores		Natureza	
	Código	Designacao	Unid	X	Y	Z	Data Inicial	Qtd. Inicial	Existente	Inv. Inicial	Existente	Natureza	Designação
99	101504006	Jogo de calços travão Volkswagen	un				2019/12/31					ELI	ARTIGOS A ELIMINAR / OCULTAR
99	101504007	Jogo de calços travão Renault	un				2019/12/31					ELI	ARTIGOS A ELIMINAR / OCULTAR
99	101504008	Jogo de calços travão Mercedes	un				2019/12/31					ELI	ARTIGOS A ELIMINAR / OCULTAR
99	101504009	Jogo de calços travão Mitsubishi L200	un				2019/12/31						
99	101504010	Jogo de calços travão Opel Corsa	un				2019/12/31					ELI	ARTIGOS A ELIMINAR / OCULTAR
99	101504011	Jogo de calços travão Seat Ibiza FR	un				2019/12/31					ELI	ARTIGOS A ELIMINAR / OCULTAR
99	101504012	Jogo de calços travão Seat Ibiza TR	un				2019/12/31					ELI	ARTIGOS A ELIMINAR / OCULTAR
99	101505001	Jogo de maxilas travão Nissan	un				2019/12/31					ELI	ARTIGOS A ELIMINAR / OCULTAR
99	101505002	Jogo de maxilas travão Mitsubishi FR	un				2019/12/31					ELI	ARTIGOS A ELIMINAR / OCULTAR
99	101505003	Jogo de maxilas travão Mitsubishi TR	un				2019/12/31					ELI	ARTIGOS A ELIMINAR / OCULTAR
99	101601001	Reparação de Pintura	un				2019/12/31					ELI	ARTIGOS A ELIMINAR / OCULTAR
99	101602001	Puxador interior - Renault	un				2019/12/31					ELI	ARTIGOS A ELIMINAR / OCULTAR
99	101603001	Substituição de taipais metálicos	un				2019/12/31					ELI	ARTIGOS A ELIMINAR / OCULTAR
99	101701001	Tubo radiador	un				2019/12/31					ELI	ARTIGOS A ELIMINAR / OCULTAR
99	101701002	Tubo metálico refrigeração - Ibiza	un				2019/12/31					ELI	ARTIGOS A ELIMINAR / OCULTAR
99	101702001	Anticongelante 30%	lts				2019/12/31						
99	101702002	Anticongelante Febi	lts				2019/12/31					ELI	ARTIGOS A ELIMINAR / OCULTAR
99	101703001	Radiador mercedes	un				2019/12/31					ELI	ARTIGOS A ELIMINAR / OCULTAR
99	101703002	Radiador nissan	un				2019/12/31					ELI	ARTIGOS A ELIMINAR / OCULTAR
99	101704001	Termostato Nissan	un				2019/12/31					ELI	ARTIGOS A ELIMINAR / OCULTAR
99	101705001	Bomba de água Nissan	un				2019/12/31					ELI	ARTIGOS A ELIMINAR / OCULTAR
99	101801001	Pneu 75 R16	un				2019/12/31	2.00		319,80			
99	101802001	Pneu 165 /70 R13	un				2019/12/31	2.00		91,02			
99	101803001	Pneu 175 /65 R14	un				2019/12/31						
99	101804001	Pneu 185 /R14 C	un				2019/12/31	2.00		152,52			
99	101804002	Pneu 185 /R14 C REC.	un				2019/12/31	4.00		182,04			
99	101804003	Pneu 185 /60 R15	un				2019/12/31	14.00		947,10			
99	101805001	Pneu 195 /65 R15	un				2019/12/31	2.00		135,30			
99	101805002	Pneu 195 /70 R15	un				2019/12/31						
99	101805003	Pneu 195 /70 R15 REC.	un				2019/12/31						
99	101805004	Pneu 195 /55 R16	un				2019/12/31	4.00		393,60			
99	101806001	Pneu 205 /60 R15	un				2019/12/31	4.00		369,00			
99	101806002	Pneu 205 /60 R16	un				2019/12/31						
99	101806003	Pneu 205 /65 R16	un				2019/12/31	3.00		405,90			
99	101806004	Pneu 205 /75 R16	un				2019/12/31	2.00		221,46			
99	101806005	Pneu 205 /75 R16 REC.	un				2019/12/31						
99	101806006	Pneu 205 /75 R17.5	un				2019/12/31	10.00		3.136,50			
99	101806007	Pneu 205 /80 R16	un				2019/12/31	6.00		442,80			
99	101806008	Pneu 205 /80 R16 REC.	un				2019/12/31	2.00		110,70			
99	101806009	Pneu 205 /55 R16	un				2019/12/31	2.00		159,90			
99	101807001	Pneu 225 /70 R15	un				2019/12/31						

[Handwritten signatures and initials in blue ink]

Arb.	Artigo		Localização			Quantidades			Valores		Natureza		
	Código	Designação	Unid	X	Y	Z	Data Inicial	Qtđ. Inicial	Existente	Inv. Inicial	Existente	Natureza	Designação
99	101807002	Pneu 225 /65 R16	un				2019/12/31	2.99		307,50			
99	101807003	Pneu 225 /55 R17	un				2020/02/04						
99	101808001	Pneu 235 /65 R15	un				2019/12/31	4.00		615,00			
99	101809001	Pneu 9.5 R17.5	un				2019/12/31	4.00		1.525,20			
99	101901001	Puga de água	un				2019/12/31					ELI	ARTIGOS A ELIMINAR / OCULTAR
99	109901001	Filtro de ar - Mitsubishi	un				2019/12/31					ELI	ARTIGOS A ELIMINAR / OCULTAR
99	109901002	Filtro de ar R616 - Mercedes Sprinter	un				2019/12/31					ELI	ARTIGOS A ELIMINAR / OCULTAR
99	109901003	Filtro de ar - Opel	un				2019/12/31					ELI	ARTIGOS A ELIMINAR / OCULTAR
99	109901004	Filtro de ar - Ford	un				2019/12/31					ELI	ARTIGOS A ELIMINAR / OCULTAR
99	109901005	Filtro de ar - Seat Ibiza	un				2019/12/31					ELI	ARTIGOS A ELIMINAR / OCULTAR
99	109901006	Filtro de ar L200 - Mitsubishi	un				2019/12/31					ELI	ARTIGOS A ELIMINAR / OCULTAR
99	109901007	Filtro de ar - Seat/Volkswagen	un				2019/12/31					ELI	ARTIGOS A ELIMINAR / OCULTAR
99	109901008	Filtro de ar - Opel Vivaro	un				2019/12/31					ELI	ARTIGOS A ELIMINAR / OCULTAR
99	109901009	Filtro de ar - Nissan (caixa)	un				2019/12/31					ELI	ARTIGOS A ELIMINAR / OCULTAR
99	109901010	Filtro de ar - Renault Clio	un				2019/12/31					ELI	ARTIGOS A ELIMINAR / OCULTAR
99	109901011	Filtro de ar - Land Rover	un				2019/12/31					ELI	ARTIGOS A ELIMINAR / OCULTAR
99	109902002	Filtro de combustível Mercedes Sprinter	un				2019/12/31					ELI	ARTIGOS A ELIMINAR / OCULTAR
99	109902003	Filtro de combustível Opel	un				2019/12/31					ELI	ARTIGOS A ELIMINAR / OCULTAR
99	109902004	Filtro de combustível Seat/volkswagen	un				2019/12/31					ELI	ARTIGOS A ELIMINAR / OCULTAR
99	109902005	Filtro de combustível L200 - Mitsubishi	un				2019/12/31					ELI	ARTIGOS A ELIMINAR / OCULTAR
99	109902006	Filtro de combustível Volkswagen	un				2019/12/31					ELI	ARTIGOS A ELIMINAR / OCULTAR
99	109902007	Filtro de combustível Opel Vivaro	un				2019/12/31					ELI	ARTIGOS A ELIMINAR / OCULTAR
99	109902009	Filtro de combustível Seat Ibiza	un				2019/12/31					ELI	ARTIGOS A ELIMINAR / OCULTAR
99	109902010	Filtro de combustível Volvo	un				2019/12/31					ELI	ARTIGOS A ELIMINAR / OCULTAR
99	109902011	Filtro de combustível Renault Clio	un				2019/12/31					ELI	ARTIGOS A ELIMINAR / OCULTAR
99	109902012	Filtro de combustível Land Rover	un				2019/12/31					ELI	ARTIGOS A ELIMINAR / OCULTAR
99	109902013	Filtro de combustível Ford	un				2019/12/31					ELI	ARTIGOS A ELIMINAR / OCULTAR
99	109903001	Filtro de óleo - Mitsubishi	un				2019/12/31					ELI	ARTIGOS A ELIMINAR / OCULTAR
99	109903002	Filtro de óleo - Mercedes	un				2019/12/31					ELI	ARTIGOS A ELIMINAR / OCULTAR
99	109903003	Filtro de óleo - Opel	un				2019/12/31					ELI	ARTIGOS A ELIMINAR / OCULTAR
99	109903004	Filtro de óleo - Ford	un				2019/12/31					ELI	ARTIGOS A ELIMINAR / OCULTAR
99	109903005	Filtro de óleo - Seat Ibiza	un				2019/12/31					ELI	ARTIGOS A ELIMINAR / OCULTAR

[Handwritten signature in blue ink]

[Handwritten signature in blue ink]

Árn.	Artigo		Localização			Quantidades			Valores		Natureza		
	Código	Designacao	Unid	X	Y	Z	Data Inicial	Qtd. Inicial	Existente	Inv. Inicial	Existente	Natureza	Designação
99	109903006	Filtro de óleo c306-ADC42105	un				2019/12/31					ELI	ARTIGOS A ELIMINAR / OCULTAR
99	109903007	Filtro de óleo - Volkswagen	un				2019/12/31					ELI	ARTIGOS A ELIMINAR / OCULTAR
99	109903008	Filtro de óleo L470 - Opel	un				2019/12/31					ELI	ARTIGOS A ELIMINAR / OCULTAR
99	109903009	Filtro de óleo C209	un				2019/12/31					ELI	ARTIGOS A ELIMINAR / OCULTAR
99	109903010	Filtro de óleo C415 - Opel	un				2019/12/31					ELI	ARTIGOS A ELIMINAR / OCULTAR
99	109903011	Filtro de óleo - Renault	un				2019/12/31					ELI	ARTIGOS A ELIMINAR / OCULTAR
99	109903012	Filtro de óleo C306 - Mitsubishi	un				2019/12/31					ELI	ARTIGOS A ELIMINAR / OCULTAR
99	109903013	Filtro de óleo Ford Transit 2121 W9050	un				2019/12/31					ELI	ARTIGOS A ELIMINAR / OCULTAR
99	109903014	Filtro de óleo - Land Rover	un				2019/12/31					ELI	ARTIGOS A ELIMINAR / OCULTAR
99	109905001	Cabo acelerador 554 Ref. 737799	un				2019/12/31					ELI	ARTIGOS A ELIMINAR / OCULTAR
99	109905002	Cabo acelerador 554 Ref. 989573	un				2019/12/31					ELI	ARTIGOS A ELIMINAR / OCULTAR
99	109906001	Filtro Hidráulico XEP 445	un				2019/12/31					ELI	ARTIGOS A ELIMINAR / OCULTAR
99	109906002	Filtro Hidráulico 2513	un				2019/12/31					ELI	ARTIGOS A ELIMINAR / OCULTAR
99	109907001	Capa para volante	un				2019/12/31					ELI	ARTIGOS A ELIMINAR / OCULTAR
99	109908001	Buzina com compressor ref.ª FL2C112	un				2019/12/31					ELI	ARTIGOS A ELIMINAR / OCULTAR
99	109909001	Jogo de palas trás - 2,4x0,35m	un				2019/12/31					ELI	ARTIGOS A ELIMINAR / OCULTAR
99	109910001	Anilhas - chapa D125 Zinc. M10	un				2019/12/31					ELI	ARTIGOS A ELIMINAR / OCULTAR
99	109910002	Anilhas - mola D127 Zinc. M10	un				2019/12/31					ELI	ARTIGOS A ELIMINAR / OCULTAR
99	109910003	Anilhas - Conj. cob/esma BS3025D	un				2019/12/31					ELI	ARTIGOS A ELIMINAR / OCULTAR
99	109911001	Porcas - Conj. c/anilha BS3019	un				2019/12/31					ELI	ARTIGOS A ELIMINAR / OCULTAR
99	109911002	Porcas - D934 CL8 Zinc 10x150 (emb.100un)	un				2019/12/31					ELI	ARTIGOS A ELIMINAR / OCULTAR
99	109911003	Porcas p/jante M12x1,5mm	un				2019/12/31					ELI	ARTIGOS A ELIMINAR / OCULTAR
99	109912001	Parafusos - D933 8.8 Zinc. M10x80 (emb.100un)	un				2019/12/31					ELI	ARTIGOS A ELIMINAR / OCULTAR
99	109913001	Freios - Conj. BS3030	un				2019/12/31					ELI	ARTIGOS A ELIMINAR / OCULTAR
99	109913002	Freios - Conj. IMF BS3031	un				2019/12/31					ELI	ARTIGOS A ELIMINAR / OCULTAR
99	109914001	J/ Placas refletoras MOD2 DR	un				2019/12/31						
99	109915001	Discos para tacógrafo	un				2019/12/31					ELI	ARTIGOS A ELIMINAR / OCULTAR
99	109916001	Tampão combustível	un				2019/12/31					ELI	ARTIGOS A ELIMINAR / OCULTAR
99	109916002	Tampão de roda	un				2019/12/31					ELI	ARTIGOS A ELIMINAR / OCULTAR
99	109916003	Tampão de óleo	un				2019/12/31					ELI	ARTIGOS A ELIMINAR / OCULTAR

Arq.	Artigo		Localização			Quantidades			Valores		Natureza		
	Código	Designação	Unid.	X	Y	Z	Data Inicial	Qtd. Inicial	Existente	Inv. Inicial	Existente	Natureza	Designação
99	109917001	Placas PVC 5mm c/dístico (kit 2 placas, ligeiro)	un				2019/12/31					ELI	ARTIGOS A ELIMINAR / OCULTAR
99	109917002	Placas PVC 5mm c/dístico (kit 2 placas, pesado)	un				2019/12/31					ELI	ARTIGOS A ELIMINAR / OCULTAR
99	109917003	Placas em latão c/3mm gravada 22x22cm	un				2019/12/31					ELI	ARTIGOS A ELIMINAR / OCULTAR
99	109918001	Apoio escape Renault	un				2019/12/31					ELI	ARTIGOS A ELIMINAR / OCULTAR
99	109918002	Apoio esticador de motor	un				2019/12/31					ELI	ARTIGOS A ELIMINAR / OCULTAR
99	109919001	Correia 13/1200	un				2019/12/31					ELI	ARTIGOS A ELIMINAR / OCULTAR
99	109919002	Correia 6PI 1190	un				2019/12/31					ELI	ARTIGOS A ELIMINAR / OCULTAR
99	109919003	Correia 13x1150	un				2019/12/31					ELI	ARTIGOS A ELIMINAR / OCULTAR
99	109919004	Correia 13x1175	un				2019/12/31					ELI	ARTIGOS A ELIMINAR / OCULTAR
99	109919005	Correia ventilada 240.5	un				2019/12/31					ELI	ARTIGOS A ELIMINAR / OCULTAR
99	109920001	Escova limpa vidros	un				2019/12/31					ELI	ARTIGOS A ELIMINAR / OCULTAR
99	109921001	Farolim Branco	un				2019/12/31					ELI	ARTIGOS A ELIMINAR / OCULTAR
99	109921002	Farolim Vidro Branco	un				2019/12/31					ELI	ARTIGOS A ELIMINAR / OCULTAR
99	109922001	Abraçadeira de shapa	un				2019/12/31					ELI	ARTIGOS A ELIMINAR / OCULTAR
99	109922002	Abraçadeira nissan	un				2019/12/31					ELI	ARTIGOS A ELIMINAR / OCULTAR
99	109923001	Tubo combustível 6x14	un				2019/12/31					ELI	ARTIGOS A ELIMINAR / OCULTAR
99	109923002	Tubo de chauffage	un				2019/12/31					ELI	ARTIGOS A ELIMINAR / OCULTAR
99	109923003	Tubo plástico	un				2019/12/31					ELI	ARTIGOS A ELIMINAR / OCULTAR
99	109924001	Tapete plastificado	mt				2019/12/31					ELI	ARTIGOS A ELIMINAR / OCULTAR
99	109925001	Extintor pó químico 6kg	un				2019/12/31					ELI	ARTIGOS A ELIMINAR / OCULTAR
99	109925002	Extintor - Cinta de suporte	un				2019/12/31					ELI	ARTIGOS A ELIMINAR / OCULTAR
99	109926001	Motor esguicho parabrisas	un				2019/12/31					ELI	ARTIGOS A ELIMINAR / OCULTAR
99	109927001	Vidro farolim nissan	un				2019/12/31					ELI	ARTIGOS A ELIMINAR / OCULTAR
99	109927002	Vidro espelho Nissan	un				2019/12/31					ELI	ARTIGOS A ELIMINAR / OCULTAR
99	109928001	Macaco hidráulico 12T	un				2019/12/31					ELI	ARTIGOS A ELIMINAR / OCULTAR
99	109929001	Chave de luneta 10/11	un				2019/12/31					ELI	ARTIGOS A ELIMINAR / OCULTAR
99	109930001	Amortecedor de capot	un				2019/12/31					ELI	ARTIGOS A ELIMINAR / OCULTAR
99	109931001	Bomba combustível Land Rover	un				2019/12/31					ELI	ARTIGOS A ELIMINAR / OCULTAR
99	109939001	Outro material de transporte - Eletrodos 4mm	cx				2019/12/31					ELI	ARTIGOS A ELIMINAR / OCULTAR

Arm.	Artigo		Localização			Quantidades			Valores		Natureza		
	Código	Designacao	Unid	X	Y	Z	Data Inicial	Qtd. Inicial	Existente	Inv. Inicial	Existente	Natureza	Designação
99	109999002	Outro material de transporte - Barra 80x10x6mm	un				2019/12/31					ELI	ARTIGOS A ELIMINAR / OCULTAR
99	109999003	Outro material de transporte - Água destilada	un				2019/12/31					ELI	ARTIGOS A ELIMINAR / OCULTAR
99	109999004	Outro material de transporte - Fita airbag	un				2019/12/31					ELI	ARTIGOS A ELIMINAR / OCULTAR
99	109999005	Outro material de transporte - Cola parafusos	un				2019/12/31					ELI	ARTIGOS A ELIMINAR / OCULTAR
99	109999006	Outro material de transporte - Spray desengordurante	un				2019/12/31					ELI	ARTIGOS A ELIMINAR / OCULTAR
99	109999007	Outro material de transporte - Mola plastica	un				2019/12/31					ELI	ARTIGOS A ELIMINAR / OCULTAR
99	109999999	Outro material de transporte diverso	un				2019/12/31					RIA	ARTIGOS ARMAZÉM 99
99	120156001	Rolos de Fita Cola Transparente	un				2019/12/31						
99	120156002	Rolos de Fita Cola Castanha	un				2019/12/31						
99	121001001	Tinteiro Preto - 377	un				2019/12/31					ELI	ARTIGOS A ELIMINAR / OCULTAR
99	121001002	Tinteiro Preto - HP56	un				2019/12/31					ELI	ARTIGOS A ELIMINAR / OCULTAR
99	121001003	Tinteiro Cor - HP57	un				2019/12/31					ELI	ARTIGOS A ELIMINAR / OCULTAR
99	121001004	Tinteiro Preto - HP21	un				2019/12/31					ELI	ARTIGOS A ELIMINAR / OCULTAR
99	121001005	Tinteiro Cor - HP22	un				2019/12/31					ELI	ARTIGOS A ELIMINAR / OCULTAR
99	121001006	Tinteiro Preto - HP300	un				2019/12/31					ELI	ARTIGOS A ELIMINAR / OCULTAR
99	121001007	Tinteiro Cor - HP300	un				2019/12/31					ELI	ARTIGOS A ELIMINAR / OCULTAR
99	121001008	Tinteiro HP300-Pack2	un				2019/12/31					ELI	ARTIGOS A ELIMINAR / OCULTAR
99	121001009	Tinteiro Cor - 343	un				2019/12/31					ELI	ARTIGOS A ELIMINAR / OCULTAR
99	121001010	Tinteiro Preto - 337	un				2019/12/31					ELI	ARTIGOS A ELIMINAR / OCULTAR
99	121001011	Tinteiro Preto - 301	un				2019/12/31					ELI	ARTIGOS A ELIMINAR / OCULTAR
99	121001012	Tinteiro Cor - 301	un				2019/12/31					ELI	ARTIGOS A ELIMINAR / OCULTAR
99	121001013	Tinteiro - Combo Pack HP 56/57	un				2019/12/31					ELI	ARTIGOS A ELIMINAR / OCULTAR
99	121001014	Tinteiro Preto - 302	un				2019/12/31					ELI	ARTIGOS A ELIMINAR / OCULTAR
99	121001015	Tinteiro Cor - 302	un				2019/12/31					ELI	ARTIGOS A ELIMINAR / OCULTAR
99	121001016	Tinteiro Cor HP 933XL	un				2019/12/31					ELI	ARTIGOS A ELIMINAR / OCULTAR
99	121001017	Tinteiro Preto HP 932XL	un				2019/12/31					ELI	ARTIGOS A ELIMINAR / OCULTAR
99	121001018	Tinteiro HP Cor - 304	un				2019/12/31					ELI	ARTIGOS A ELIMINAR / OCULTAR

Arb.	Artigo		Localização			Quantidades			Valores		Natureza		
	Código	Designação	Unid	X	Y	Z	Data Inicial	Qtd. Inicial	Existente	Inv. Inicial	Existente	Natureza	Designação
99	121001019	Tinteiro HP Preto - 304	un				2019/12/31					ELI	ARTIGOS A ELIMINAR / OCULTAR
99	121001020	Tinteiro HP 932XL/933XL combo pack	un				2019/12/31					ELI	ARTIGOS A ELIMINAR / OCULTAR
99	121002001	Toner 360 - Preto	un				2019/12/31						
99	121002002	Toner 360 - Cor	un				2019/12/31						
99	121002003	Toner C504 - Preto	un				2019/12/31						
99	121002004	Toner C504 - Azul	un				2019/12/31						
99	121002005	Toner 344 - Cor	un				2019/12/31						
99	121002006	Toner 377 - Preto	un				2019/12/31						
99	121002007	Toner 126A - Preto	un				2019/12/31					ELI	ARTIGOS A ELIMINAR / OCULTAR
99	121002008	Toner C406 - Ciano	un				2019/12/31					ELI	ARTIGOS A ELIMINAR / OCULTAR
99	121002009	Toner Y406 - Amarelo	un				2019/12/31					ELI	ARTIGOS A ELIMINAR / OCULTAR
99	121002010	Toner M406 - Magenta	un				2019/12/31					ELI	ARTIGOS A ELIMINAR / OCULTAR
99	121002011	Toner K406 - Preto	un				2019/12/31					ELI	ARTIGOS A ELIMINAR / OCULTAR
99	121002012	Toner M504 - Magenta	un				2019/12/31					ELI	ARTIGOS A ELIMINAR / OCULTAR
99	121002013	Toner K504 - Preto	un				2019/12/31					ELI	ARTIGOS A ELIMINAR / OCULTAR
99	121002014	Toner Y504 - Amarelo	un				2019/12/31					ELI	ARTIGOS A ELIMINAR / OCULTAR
99	121002015	Toner 504S(Y,M,C)	un				2019/12/31					ELI	ARTIGOS A ELIMINAR / OCULTAR
99	121002016	Toner 504S(SK)	un				2019/12/31					ELI	ARTIGOS A ELIMINAR / OCULTAR
99	121002017	Toner 953	un				2019/12/31					ELI	ARTIGOS A ELIMINAR / OCULTAR
99	121002959	Toner reciclado	un				2019/12/31					ELI	ARTIGOS A ELIMINAR / OCULTAR
99	121003001	Fita térmica cera	un				2019/12/31					ELI	ARTIGOS A ELIMINAR / OCULTAR
99	121101001	Máquina calculadora	un				2019/12/31					ELI	ARTIGOS A ELIMINAR / OCULTAR
99	121102001	Tesoura 8" 1/4	un				2019/12/31					STK	ARTIGOS DE STOCK
99	121201001	Marcador para quadro	un				2019/12/31					ELI	ARTIGOS A ELIMINAR / OCULTAR
99	121201002	Marcador para tecido	un				2019/12/31					ELI	ARTIGOS A ELIMINAR / OCULTAR
99	121201003	Marcador de purpurinas	un				2019/12/31					ELI	ARTIGOS A ELIMINAR / OCULTAR
99	121202001	Lápis de cor cx. 6/12 un.	cx				2019/12/31					STK	ARTIGOS DE STOCK
99	121202002	Lápis de carvão n.º 2	un				2019/12/31					STK	ARTIGOS DE STOCK
99	121202003	Lápis de cera	cx				2019/12/31					ELI	ARTIGOS A ELIMINAR / OCULTAR
99	121203001	Caneta para acetato	un				2019/12/31					ELI	ARTIGOS A ELIMINAR / OCULTAR
99	121302001	Tabuleiro de arquivo plástico	un				2019/12/31					ELI	ARTIGOS A ELIMINAR / OCULTAR
99	121303001	Rolet de filme embalagem 0.5x20m	un				2019/12/31					ELI	ARTIGOS A ELIMINAR / OCULTAR
99	121304001	Caixa de arquivo plástica 110 Lts	un				2019/12/31					ELI	ARTIGOS A ELIMINAR / OCULTAR
99	121306001	Ataches n.º 3 cx 100	un				2019/12/31					ELI	ARTIGOS A ELIMINAR / OCULTAR

Ann.	Artigo			Localização			Quantidades			Valores		Natureza	
	Código	Designacao	Unid	X	Y	Z	Data Inicial	Qtd. Inicial	Existente	Inv. Inicial	Existente	Natureza	Designação
99	121307001	Fita Nastro - Rolo 100m	un				2019/12/31					ELI	ARTIGOS A ELIMINAR / OCULTAR
99	121502001	Impressos para eleição - Assembleia da República	cj				2019/12/31					ELI	ARTIGOS A ELIMINAR / OCULTAR
99	121502002	Impressos para eleição - Presidente da república	cj				2019/12/31					ELI	ARTIGOS A ELIMINAR / OCULTAR
99	121502003	Impressos para eleição - Autarquias Locais	cj				2019/12/31					ELI	ARTIGOS A ELIMINAR / OCULTAR
99	121503001	Livro registo de correspondência MOD.108	un				2019/12/31					ELI	ARTIGOS A ELIMINAR / OCULTAR
99	121503002	Livro registo de correspondência MOD.109	un				2019/12/31					ELI	ARTIGOS A ELIMINAR / OCULTAR
99	121503003	Livro de reclamações	un				2019/12/31					ELI	ARTIGOS A ELIMINAR / OCULTAR
99	121504001	Impresso Modelo 683 - Boletim itinerário de ajuda de custos	un				2019/12/31					ELI	ARTIGOS A ELIMINAR / OCULTAR
99	121504002	Impresso Modelo 333 - Processo	un				2019/12/31					ELI	ARTIGOS A ELIMINAR / OCULTAR
99	121504003	Impresso Modelo 337 - Participação	un				2019/12/31					ELI	ARTIGOS A ELIMINAR / OCULTAR
99	121504004	Impresso Modelo 337-A - Boletim acompanhamento médico	un				2019/12/31					ELI	ARTIGOS A ELIMINAR / OCULTAR
99	121504005	Impresso Modelo 337-B - Participação	un				2019/12/31					ELI	ARTIGOS A ELIMINAR / OCULTAR
99	121504006	Impresso Modelo 337-B1 - Boletim de participação	un				2019/12/31					ELI	ARTIGOS A ELIMINAR / OCULTAR
99	121505001	Assinatura Jornal	un				2019/12/31					ELI	ARTIGOS A ELIMINAR / OCULTAR
99	121701001	Cartolina 220 50x70 Preta	un				2019/12/31					ELI	ARTIGOS A ELIMINAR / OCULTAR
99	121701002	Cartolina 50x65 - Cor	un				2019/12/31					ELI	ARTIGOS A ELIMINAR / OCULTAR
99	121702001	Papel de embrulho 1,00mx0.70m	un				2019/12/31					ELI	ARTIGOS A ELIMINAR / OCULTAR
99	121703001	Papel Técnico - Rolo 80x70x11	un				2019/12/31					ELI	ARTIGOS A ELIMINAR / OCULTAR
99	121703002	Papel Técnico - Rolo 57x60x11	un				2019/12/31					ELI	ARTIGOS A ELIMINAR / OCULTAR
99	121703003	Papel Técnico - Rolo 57x45x11	un				2019/12/31					ELI	ARTIGOS A ELIMINAR / OCULTAR
99	121704001	Papel Filme 500mmx20mt	un				2019/12/31					ELI	ARTIGOS A ELIMINAR / OCULTAR
99	121705001	Papel autocolante cor - Rolo 15m	un				2019/12/31					ELI	ARTIGOS A ELIMINAR / OCULTAR
99	121706001	Papel cenário - Rolo 1.5m largura (32kg)	un				2019/12/31					ELI	ARTIGOS A ELIMINAR / OCULTAR
99	121706002	Papel cenário - Rolo de 33 Kg	un				2019/12/31					ELI	ARTIGOS A ELIMINAR / OCULTAR
99	121707001	Papel crepe dourado	un				2019/12/31					ELI	ARTIGOS A ELIMINAR / OCULTAR
99	121707002	Papel crepe prateado	un				2019/12/31					ELI	ARTIGOS A ELIMINAR / OCULTAR
99	121707003	Papel crepe cor	un				2019/12/31					ELI	ARTIGOS A ELIMINAR / OCULTAR
99	121708001	Folha Goma EVA A3	un				2019/12/31					ELI	ARTIGOS A ELIMINAR / OCULTAR

Ann.	Artigo		Localização			Quantidades			Valores		Natureza		
	Código	Designação	Unid.	X	Y	Z	Data Inicial	Qtd. Inicial	Existente	Inv. Inicial	Existente	Natureza	Designação
99	121709001	Papel bristol 70x100cm	un				2019/12/31					ELI	ARTIGOS A ELIMINAR / OCULTAR
99	121710001	Papel celofane - rolo 0,6x10m	un				2019/12/31					ELI	ARTIGOS A ELIMINAR / OCULTAR
99	121711001	Peltrc - 0.9x10m	un				2019/12/31					ELI	ARTIGOS A ELIMINAR / OCULTAR
99	121714001	Papel kraft - folha 1m2	un				2019/12/31					ELI	ARTIGOS A ELIMINAR / OCULTAR
99	121714002	Papel kraft - folha 1,4mx1m	un				2019/12/31					ELI	ARTIGOS A ELIMINAR / OCULTAR
99	129901601	Cartão transporte escolar (Passe)	un				2019/12/31					ELI	ARTIGOS A ELIMINAR / OCULTAR
99	129902001	Caximbo autotintado	un				2019/12/31					ELI	ARTIGOS A ELIMINAR / OCULTAR
99	129903001	Sacre vermelho (13 un)	cx				2019/12/31					ELI	ARTIGOS A ELIMINAR / OCULTAR
99	129904001	Fita cola JHU Fix	un				2019/12/31					ELI	ARTIGOS A ELIMINAR / OCULTAR
99	129905001	Cola baton 10grs	un				2019/12/31					ELI	ARTIGOS A ELIMINAR / OCULTAR
99	129998001	Material de escritório diverso	un				2019/12/31					RIA	ARTIGOS ARMAZÉM 99
99	140206001	Pendrive TEX Trans-It 2GB USB 2.0	un				2019/12/31					ELI	ARTIGOS A ELIMINAR / OCULTAR
99	140206002	Pendrive Transcend 2 GB V30	un				2019/12/31					ELI	ARTIGOS A ELIMINAR / OCULTAR
99	140207001	Disco Externo HD Iomega 2.5" EGO 320GB C/Protectsuite USB 2.0 Silver 34616	un				2019/12/31					ELI	ARTIGOS A ELIMINAR / OCULTAR
99	140212001	Reparação Computador	un				2019/12/31					ELI	ARTIGOS A ELIMINAR / OCULTAR
99	140212002	Reparação Impressora laser Mono HP 120	un				2019/12/31					ELI	ARTIGOS A ELIMINAR / OCULTAR
99	140212004	Reparação Videoprojector	un				2019/12/31					ELI	ARTIGOS A ELIMINAR / OCULTAR
99	140218004	Memória RAM	un				2019/12/31					ELI	ARTIGOS A ELIMINAR / OCULTAR
99	140229001	Aquisição de Scanner Fujitsu fi-6140	un				2019/12/31					ELI	ARTIGOS A ELIMINAR / OCULTAR
99	180707005	Herbicida Envision 45 200 lts	un				2019/12/31					ELI	ARTIGOS A ELIMINAR / OCULTAR
99	182001001	Extintor Pó Químico 6 Kg	un				2019/12/31					ELI	ARTIGOS A ELIMINAR / OCULTAR
99	182001002	Extintor Pó Químico 2 Kg	un				2019/12/31					ELI	ARTIGOS A ELIMINAR / OCULTAR
99	182001003	Extintor Pó Químico 5 Kg	un				2019/12/31					ELI	ARTIGOS A ELIMINAR / OCULTAR
99	182002001	Conjunto de Sinalização Indicação Extintor ABC	un				2019/12/31					ELI	ARTIGOS A ELIMINAR / OCULTAR
99	182101001	Extintor de 6kg Pó Químico	un				2019/12/31					ELI	ARTIGOS A ELIMINAR / OCULTAR
99	182101002	Extintor de 5 Kg CO2	un				2019/12/31					ELI	ARTIGOS A ELIMINAR / OCULTAR
99	182101003	Extintor de 2 Kg CO2	un				2019/12/31					ELI	ARTIGOS A ELIMINAR / OCULTAR
99	182101004	Extintor de 1 kg - Pó Químico	un				2019/12/31					ELI	ARTIGOS A ELIMINAR / OCULTAR
99	220104001	sacos plásticos para sandes	un				2019/12/31					ELI	ARTIGOS A ELIMINAR / OCULTAR

Arm.	Artigo		Localização			Quantidades			Valores		Natureza		
	Código	Designacao	Unid	X	Y	Z	Data Inicial	Qtd. Inicial	Existente	Inv. Inicial	Existente	Natureza	Designação
99	220201001	Panificação - Pão	un				2019/12/31					ELI	ARTIGOS A ELIMINAR / OCULTAR
99	220202001	Fruta - Maça	Kg				2019/12/31					ELI	ARTIGOS A ELIMINAR / OCULTAR
99	220202002	Fruta - Banana	Kg				2019/12/31					ELI	ARTIGOS A ELIMINAR / OCULTAR
99	220203001	Charcutaria - Fianbre	Kg				2019/12/31					ELI	ARTIGOS A ELIMINAR / OCULTAR
99	220203002	Charcutaria - Chouriço	Kg				2019/12/31					ELI	ARTIGOS A ELIMINAR / OCULTAR
99	220204001	Pastelaria - Bolo miniatura	Kg				2019/12/31					ELI	ARTIGOS A ELIMINAR / OCULTAR
99	220204002	Pastelaria - Bolo	un				2019/12/31					ELI	ARTIGOS A ELIMINAR / OCULTAR
99	220204003	Pastelaria - Folar	un				2019/12/31					ELI	ARTIGOS A ELIMINAR / OCULTAR
99	220205001	Laticínios - Manteiga 500gr	un				2019/12/31					ELI	ARTIGOS A ELIMINAR / OCULTAR
99	220205002	Laticínios - Queijo	Kg				2019/12/31					ELI	ARTIGOS A ELIMINAR / OCULTAR
99	220310001	Água - 0.33 Lt	un				2019/12/31					ELI	ARTIGOS A ELIMINAR / OCULTAR
99	220311001	Sumo - Pack 6x200ml	un				2019/12/31					ELI	ARTIGOS A ELIMINAR / OCULTAR
99	220312001	Ice tea 200ml	un				2019/12/31					ELI	ARTIGOS A ELIMINAR / OCULTAR
99	220313001	Capsulas de café	un				2019/12/31					ELI	ARTIGOS A ELIMINAR / OCULTAR
99	220314001	Cerveja 0.20 cl	un				2019/12/31					ELI	ARTIGOS A ELIMINAR / OCULTAR
99	220401001	Guardanapos de papel	un				2019/12/31					ELI	ARTIGOS A ELIMINAR / OCULTAR
99	220402001	Toalhas brancas de 1,50mx 2,80m	un				2019/12/31					ELI	ARTIGOS A ELIMINAR / OCULTAR
99	220402002	Toalhas amarela de 1,50m x 2,80m	un				2019/12/31					ELI	ARTIGOS A ELIMINAR / OCULTAR
99	220402003	Toalhas rosa de 1,50m x 3,00m	un				2019/12/31					ELI	ARTIGOS A ELIMINAR / OCULTAR
99	220501001	Restauração - Refeições	un				2019/12/31					ELI	ARTIGOS A ELIMINAR / OCULTAR
99	220501002	Restauração - Fevera no pão	un				2019/12/31					ELI	ARTIGOS A ELIMINAR / OCULTAR
99	220502001	Alimentação - Refeições escolares	un				2019/12/31					RIA	ARTIGOS ARMAZÉM 99
99	220502999	Alimentação - Refeições confeccionadas	un				2020/07/31					RIA	ARTIGOS ARMAZÉM 99
99	240301014	Vasos Petunia Vaso 10	un				2019/12/31					ELI	ARTIGOS A ELIMINAR / OCULTAR
99	240301015	Vasos Petunia de cair Vaso 12	un				2019/12/31					ELI	ARTIGOS A ELIMINAR / OCULTAR
99	240703	Sintética	un				2019/12/31					ELI	ARTIGOS A ELIMINAR / OCULTAR
99	280221004	Trofeus MDF 4mm com Gravação	un				2019/12/31						
99	280222001	Vinhos Tinto Myto	un				2019/12/31						
99	280222003	Vinhos Branco Quinta da Bulfata	un				2019/12/31						
99	280222004	Vinhos Tua Tinto	un				2019/12/31						
99	280222005	Vinhos Tua Branco	un				2019/12/31						
99	280222006	Vinhos Tinto Xara Reserva	un				2019/12/31						

[Handwritten signatures and initials in blue ink]

Ann.	Artigo		Localização			Quantidades			Valores		Natureza		
	Código	Designação	Unid.	X	Y	Z	Data Inicial	Qtd. Inicial	Existente	Inv. Inicial	Existente	Natureza	Designação
99	280222007	Vinhos Castro & Leandro	un				2019/12/31						
99	280222008	Vinhos Tinto Encostas de Tralhariz	un				2019/12/31						
99	280222009	Vinhos Tinto Quinta da Bulfata	un				2019/12/31						
99	280222010	Vinhos Tinto Pensamento	un				2019/12/31						
99	280222011	Vinhos Branco Pensamento	un				2019/12/31						
99	280222012	Vinhos Tinto Granbeira	un				2019/12/31						
99	280222013	Vinhos Branco Granbeira	un				2019/12/31						
99	280222014	Vinhos Tinto Cortes do Tua	un				2019/12/31						
99	280222015	Vinhos Branco Cortes do Tua	un				2019/12/31						
99	280222016	Vinhos Tinto Reserva Pala da Lebre	un				2019/12/31						
99	280222017	Vinhos Branco Reserva Pala da Lebre	un				2019/12/31						
99	280222018	Vinhos Tinto Brunheda	un				2019/12/31						
99	280222019	Vinhos Branco Brunheda	un				2019/12/31						
99	280222020	Vinhos Rosé Pala da Lebre	un				2019/12/31						
99	280226001	Mangas de Copos c/100 Unidades	un				2019/12/31						
99	280227002	Copos plásticos	un				2019/12/31						
99	280227003	Copos tulipe 47cl	un				2019/12/31						
99	280227004	Copos tulipe 35cl	un				2019/12/31						
99	280227005	Copos cálices 21 cl	un				2019/12/31						
99	280301119	Livro - Histórias que o povo tece contos do Marão	un				2019/12/31						
99	280301120	Livro - Mércia de Sena e a escrita epistolar com Jorge de Sena: para a história de cultura portuguesa contemporânea	un				2019/12/31						
99	280302001	Retreiro DVD Versão de 45 a 50 minutos musicado	un				2019/12/31						
99	281001001	Microfone sem fios	un				2019/12/31						
99	281002001	Material de som	un				2019/12/31						
99	282101001	Manuais Escolares	un				2019/12/31						
99	282101002	Manuais Fichas de Trabalho	un				2019/12/31						
99	282102001	Kit de material escolar	un				2019/12/31						
99	282199001	Material Escolar Diverso - Apagador para quadro	un				2019/12/31						
99	282199002	Material Escolar Diverso - Recarga para apagador de quadro	emb				2019/12/31						
99	282199003	Material Escolar Diverso - Afia Lápis c/ reservatório	un				2019/12/31						
99	282199004	Material Escolar Diverso - Olho móvel plástico (100 un)	emb				2019/12/31						
99	282199005	Material Escolar Diverso - Guaches	cx				2019/12/31						

Ann.	Artigo		Localização			Quantidades			Valores		Natureza		
	Código	Designacao	Unid	X	Y	Z	Data Inicial	Qtd. Inicial	Existente	Inv. Inicial	Existente	Natureza	Designação
99	282199006	Material Escolar Diverso - Guache 1L	un				2019/12/31						
99	282199007	Material Escolar Diverso - Lápis de cor	cx				2019/12/31						
99	282201001	Equipamento Escolar - Projetor DLP	un				2019/12/31						
99	282202001	Equipamento Audio - Microfone	un				2019/12/31						
99	282202002	Equipamento Audio - Caixa injeção áudio CI20	un				2019/12/31						
99	282203999	Equipamento Desportivo Diverso	un				2019/12/31						
99	289801001	Material diverso - Ovo esferovite 7cm	un				2019/12/31						
99	289801002	Material diverso - Ovo chocolate	un				2019/12/31						
99	289801999	Material diverso de cultura	un				2019/12/31						
99	289908	Pipo em madeira 64 Lts	un				2019/12/31						
99	289909	Pipo em madeira 100 Lts	un				2019/12/31						
99	289910001	Molduras 21,2x30 c/vidro anti-reflexo	un				2019/12/31						
99	289910002	Molduras 30x42 c/vidro anti-reflexo	un				2019/12/31						
99	289910003	Molduras 42x59 c/vidro anti-reflexo	un				2019/12/31						
99	289910004	Molduras 50x70 c/vidro anti-reflexo	un				2019/12/31						
99	290101001	Vinho Branco Trovisco	un				2019/12/31						
99	290101002	Vinho Branco Grambeira	un				2019/12/31						
99	290101005	Vinho Branco Pala da Lebre (2013)	un				2019/12/31						
99	290101006	Vinho Branco Lenda Suave	un				2019/12/31						
99	290101009	Vinho Branco Encostas do Tua	un				2019/12/31						
99	290102001	Vinho Tinto Trovisco	un				2019/12/31						
99	290102002	Vinho Tinto Grambeira	un				2019/12/31						
99	290102005	Vinho Tinto Vinhas do Tua	un				2019/12/31						
99	290102006	Vinho Tinto Encostas de Tralhariz	un				2019/12/31						
99	290102008	Vinho Tinto Myto	un				2019/12/31						
99	290102009	Vinho Tinto Quinta da Cuveta (reserva)	un				2019/12/31						
99	290102010	Vinho Tinto Xara Reserva	un				2019/12/31						
99	290102011	Vinho Tinto Xara	un				2019/12/31						
99	290102012	Vinho Tinto Encosta do Tua	un				2019/12/31						
99	290102013	Vinho Tinto Pala da Lebre (2011)	un				2019/12/31						
99	290102015	Vinho Tinto Pala da Lebre	un				2019/12/31						
99	290102016	Vinho Tinto Inesperado	un				2019/12/31						
99	290102017	Vinho Tinto Encostas de Tralhariz (Reserva)	un				2019/12/31						
99	290103001	Vinho Grambeira branco 0.75l	un				2019/12/31						

Arm.	Artigo		Localização			Quantidades			Valores		Natureza		
	Código	Designação	Unid.	X	Y	Z	Data Inicial	Qtd. Inicial	Existente	Inv. Inicial	Existente	Natureza	Designação
99	290103002	Vinho Granbeira tinto 0,75l	un				2019/12/31						
99	290103003	Vinho Granbeira Branco 0,50l	un				2019/12/31						
99	290103004	Vinho Granbeira Tinto 0,50l	un				2019/12/31						
99	290104001	Vinho Lenda Suave - Branco	un				2019/12/31						
99	290104002	Vinho Lenda Suave - Rosé	un				2019/12/31						
99	290104003	Vinho Lenda Suave - Tinto DOC	un				2019/12/31						
99	290104004	Vinho Lenda Suave Cortes do Tua - Tinto reserva 2015	un				2019/12/31						
99	290104005	Vinho Lenda Suave Corte do Tua - Tinto reserva	un				2019/12/31						
99	290104006	Vinho Lenda Suave Corte do Tua - Branco 2013 DOC	un				2019/12/31						
99	290104007	Vinho Lenda Suave Corte do Tua - Tinto DOC	un				2019/12/31						
99	290104008	Vinho Lenda Suave Corte do Tua - Rosé 2013	un				2019/12/31						
99	290104009	Vinho Lenda Suave Corte do Tua - Tinto reserva (2011, 2012)	un				2019/12/31						
99	290104010	Vinho Lenda Suave Cortes do Tua - Branco reserva 2016	un				2019/12/31						
99	290104011	Vinho Lenda Suave Sculmate - Branco grande reserva 2016	un				2019/12/31						
99	290104012	Vinho Lenda Suave Rezingão - Tinto colheita 2016	un				2019/12/31						
99	290104013	Vinho Lenda Suave Rezingão - Branco 2017	un				2019/12/31						
99	290104014	Vinho Lenda Suave Rezingão - Tinto 2017 1,5L	un				2019/12/31						
99	290104015	Vinho Lenda Suave Cortes do Tua Tinto Doc 2017 1,5L	un				2019/12/31						
99	290105001	Quinta da Bulfata Tinto	un				2019/12/31						
99	290105002	Quinta da Bulfata Branco	un				2019/12/31						
99	290105004	Quinta da Bulfata Tinto Reserva	un				2019/12/31						
99	290105005	Quinta da Bulfata Branco Reserva	un				2019/12/31						
99	290105006	Quinta da Bulfata Branco Reserva 2015	un				2019/12/31						
99	290105007	Quinta da Bulfata Tinto Touriga Nacional Reserva	un				2019/12/31						
99	290105008	Quinta da Bulfata Ensemble 2015	un				2019/12/31						
99	290105009	Quinta da Bulfata Ensemble 2015 Magnum 1,5L	un				2019/12/31						

Arm.	Artigo			Localização			Quantidades			Valores		Natureza	
	Código	Designação	Unid	X	Y	Z	Data Inicial	Qtd. Inicial	Existente	Inv. Inicial	Existente	Natureza	Designação
99	290106001	Vale da Corsa Brunheda - tinto	un				2019/12/31						
99	290106002	Vale da Corsa Brunheda - tinto (reserva)	un				2019/12/31						
99	290106003	Vale da Corsa Brunheda - branco	un				2019/12/31						
99	290106004	Vale da Corsa Brunheda - branco (grande reserva)	un				2019/12/31						
99	290106005	Vale da Corsa Encosta do Tua - branco	un				2019/12/31						
99	290106006	Vale da Corsa Encosta do Tua - tinto	un				2019/12/31						
99	290106007	Vale da Corsa Encosta do Tua - tinto (reserva)	un				2019/12/31						
99	290106008	Vale da Corsa tinto	un				2019/12/31						
99	290106009	Vale da Corsa Brunheda - vinhas velhas tinto	un				2019/12/31						
99	290107001	Cortes do Tua tinto 0.75l	un				2019/12/31						
99	290107002	Cortes do Tua branco 0.75l	un				2019/12/31						
99	290107003	Cortes do Tua tinto 0.75l (reserva)	un				2019/12/31						
99	290107004	Cortes do Tua Rosé 0.75l	un				2019/12/31						
99	290107005	Cortes do Tua branco 0.75l (reserva)	un				2019/12/31						
99	290108001	Douro Ansiães Pensamento - Tinto	un				2019/12/31						
99	290108002	Douro Ansiães Pensamento - Branco	un				2019/12/31						
99	290108003	Douro Ansiães Vinhas do Tua - Tinto	un				2019/12/31						
99	290108004	Douro Ansiães Vinhas do Tua - Branco	un				2019/12/31						
99	290108005	Douro Ansiães ZS Reserva - Branco	un				2019/12/31						
99	290109001	Fanfano Tinto	un				2019/12/31						
99	290110001	Pala da lebre tinto - reserva	un				2019/12/31						
99	290110002	Pala da lebre branco - reserva	un				2019/12/31						
99	290110003	Pala da lebre rosé 2014	un				2019/12/31						
99	290110004	Pala da lebre branco 2013	un				2019/12/31						
99	290110005	Pala da lebre branco	un				2019/12/31						
99	290110006	Pala da lebre tinto	un				2019/12/31						
99	290111001	Vinho do Porto Cockburn special reserve	un				2019/12/31						
99	290111002	Vinho do Porto Cockburn fine ruby	un				2019/12/31						
99	290111003	Vinho do Porto Cockburn 10 anos	un				2019/12/31						
99	290112001	Vinho Negreiros tinto reserva	un				2019/12/31						
99	290112002	Vinho Negreiros tinto colheita	un				2019/12/31						
99	290113001	Vinho Quinta do Ribeiro da Vila tinto - Reserva	un				2019/12/31						

Arm.	Artigo		Localização			Quantidades			Valores		Natureza		
	Código	Designação	Unid.	X	Y	Z	Data Inicial	Qtd. Inicial	Existente	Inv. Inicial	Existente	Natureza	Designação
99	290113002	Vinho Quinta do Ribeiro da Vila tinto - Reserva 2011 (cx.3 unid.)	un				2019/12/31						
99	290113003	Vinho Quinta do Ribeiro da Vila tinto - Reserva 2011 (cx.6 unid.)	un				2019/12/31						
99	290113004	Vinho Quinta do Ribeiro da Vila tinto - Reserva 2012	un				2019/12/31						
99	290113005	Vinho Quinta do Ribeiro da Vila tinto - Reserva 2012 (cx. 3 unid.)	un				2019/12/31						
99	290113006	Vinho Quinta do Ribeiro da Vila tinto - Reserva 2012 (cx.6 unid.)	un				2019/12/31						
99	290113007	Vinho Quinta do Ribeiro da Vila tinto - Reserva 2013 (cx. 1 unid.)	un				2019/12/31						
99	290113008	Vinho Quinta do Ribeiro da Vila tinto - Reserva 2014 (cx. 1 unid.)	un				2019/12/31						
99	290113009	Vinho Quinta do Ribeiro da Vila tinto - Reserva 2013 (cx. 3 unid.)	un				2019/12/31						
99	290113010	Vinho Quinta do Ribeiro da Vila tinto - Reserva 2014 (cx. 3 unid.)	un				2019/12/31						
99	290113011	Vinho Quinta do Ribeiro da Vila tinto - Trilogia - Reserva 2012,2013 e 2014 (cx. 3 unid.)	un				2019/12/31						
99	290113012	Vinho Quinta do Ribeiro da Vila tinto - Reserva 2013 (cx. 6 unid.)	un				2019/12/31						
99	290113013	Vinho Quinta do Ribeiro da Vila tinto - Reserva 2014 (cx. 6 unid.)	un				2019/12/31						
99	290114001	Vinho Foz do Tua Doc Tinto 2014	un				2019/12/31						
99	290114002	Vinho Foz do Tua Doc Tinto 2015	un				2019/12/31						
99	290201006	Compota de morango 200-250grs	un				2019/12/31						
99	290201007	Compota de Framboesa 200 - 250 grs	un				2019/12/31						
99	290201008	Compota de Maça 200 - 250 grs	un				2019/12/31						
99	290201010	Compota de Cereja 200 - 250 grs	un				2019/12/31						
99	290201011	Compota de Abóbora 200 - 250 grs	un				2019/12/31						
99	290201022	Compota 200 - 250 grs	un				2019/12/31						
99	290201024	Compota 400 - 450 grs	un				2019/12/31						
99	290201025	Compota de Maça com Anis 200-250 grs	un				2019/12/31						
99	290201026	Compota de Figo 200-250 grs	un				2019/12/31						
99	290201027	Compota de Figo Inteiro 200 -250 grs	un				2019/12/31						

Arm.	Artigo		Localização			Quantidades			Valores		Natureza		
	Código	Designacao	Unid	X	Y	Z	Data Inicial	Qtd. Inicial	Existente	Inv. Inicial	Existente	Natureza	Designação
99	290201028	Compota Frutos Vermelhos 200-250 grs	un				2019/12/31						
99	290201029	Compota Abóbora com Amêndoa 200-250 grs	un				2019/12/31						
99	290201030	Compota Abóbora com Amêndoa e Canela 220 grs	un				2019/12/31						
99	290201031	Compota Pera 220 grs	un				2019/12/31						
99	290201032	Compota Marmelo 220 grs	un				2019/12/31						
99	290201033	Compota Marmelo com Anis 220 grs	un				2019/12/31						
99	290201034	Compota Marmelo com Canela 220 grs	un				2019/12/31						
99	290201035	Compota Amora Silvestre 200-250 grs	un				2019/12/31						
99	290201036	Compota Pêssego 220 grs	un				2019/12/31						
99	290201037	Compota de tomate 200-250 grs	un				2019/12/31						
99	290201038	Compota de laranja 200-250 grs	un				2019/12/31						
99	290201039	Compota de tangerina 200-250 grs	un				2019/12/31						
99	290201040	Compota de figos c/ nozes 200-250 grs	un				2019/12/31						
99	290201041	Compota de figos c/gengibre 200-250 grs	un				2019/12/31						
99	290201042	Compota de melão c/laranja 200-250 grs	un				2019/12/31						
99	290201043	Compota de abóbora c/coco	un				2019/12/31						
99	290201044	Compota de abóbora com noz	un				2019/12/31						
99	290201045	Compota de maçã c/ canela	un				2019/12/31						
99	290201046	Compota de pimenta com tomilho	un				2019/12/31						
99	290201047	Compota de kiwi	un				2019/12/31						
99	290202001	Compota Anciã 212ml	un				2019/12/31						
99	290202002	Compota Anciã 212mlx2	un				2019/12/31						
99	290202003	Compota Anciã 0,65ml	un				2019/12/31						
99	290202004	Compota Anciã 0,30mlx2	un				2019/12/31						
99	290202005	Compota Anciã 20gr - Maçã desidratada	un				2019/12/31						
99	290202006	Compota Anciã 40gr - Maçã desidratada c/ chocolate	un				2019/12/31						
99	290301002	Tigela Marmelada 400 - 450 grs	un				2019/12/31						
99	290302001	Caixa Plástica 400-450gr	un				2019/12/31						
99	290401001	Licor Cozinha Regional sabores variados 0.20L	un				2019/12/31						
99	290501002	Azeite 0,75 cl	un				2019/12/31						
99	290502001	Azeite Castro & Leandro - Fontainhas 0.25 L	un				2019/12/31						
99	290502002	Azeite Castro & Leandro - Fontainhas 0.75 L	un				2019/12/31						
99	290502003	Azeite Castro & Leandro - Fontainhas 5 L	un				2019/12/31						
99	290504002	Azeite Vale da Santa - 750ml	un				2019/12/31						

Ano	Artigo		Localização			Quantidades		Valores		Natureza			
	Código	Designação	Unid	X	Y	Z	Data Inicial	Qtd. Inicial	Existente	Inv. Inicial	Existente	Natureza	Designação
99	290504004	Azeite Vale da Santa - 2 L	un				2019/12/31						
99	290505001	Azeite Praga Amarela 0,75 L	un				2019/12/31						
99	290506001	Azeite Carrazeda - garrafa vidro 0,25 L	un				2019/12/31						
99	290506002	Azeite Carrazeda - garrafa vidro 0,50 L	un				2019/12/31						
99	290506003	Azeite Carrazeda - garrafa vidro 0,75 L	un				2019/12/31						
99	290506004	Azeite Carrazeda - garrafão plástico 3 L	un				2019/12/31						
99	290506005	Azeite Carrazeda - garrafão plástico 5 L	un				2019/12/31						
99	291001003	Mel Meireles D'ouro - 1 kg	un				2019/12/31						
99	291001005	Mel Meireles D'ouro - 500g	un				2019/12/31						
99	291001006	Mel multifloral Tranchete - 1 kg	un				2019/12/31						
99	291001007	Mel multifloral Tranchete - 500g	un				2019/12/31						
99	291001008	Mel Biológico (Pinhal do Douro)	Kg				2019/12/31						
99	291002001	Pólen - 500g	un				2019/12/31						
99	291301001	Produtos de Cafeteria - Café	un				2019/12/31						
99	291301002	Produtos de Cafeteria - Descafeinado	un				2019/12/31						
99	291301003	Produtos de Cafeteria - Chá	emb				2019/12/31						
99	291301004	Produtos de Cafeteria - Água com gás	un				2019/12/31						
99	291301005	Produtos de Cafeteria - Água 0,50 cl	un				2019/12/31						
99	291301006	Produtos de Cafeteria - Compal	un				2019/12/31						
99	291301008	Produtos de Cafeteria - Ice-tea	un				2019/12/31						
99	291301009	Produtos de Cafeteria - Coca-Cola	un				2019/12/31						
99	291301016	Produtos de Cafeteria - Açúcar 1Kg	un				2019/12/31						
99	291301017	Produtos de Cafeteria - Água 0,33cl	un				2019/12/31						
99	291301018	Produtos de Cafeteria - Água 1,5 L	un				2019/12/31						
99	291301019	Produtos de Cafeteria - Água (garrafão)	un				2019/12/31						
99	291301020	Produtos de Cafeteria - Frise limão 25cl	un				2020/08/04						
99	291301021	Produtos de Cafeteria - Fanta (lata 33cl)	un				2020/08/04						
99	291401001	Salpicão do lombo Salsicharia S. José	Kg				2019/12/31						
99	291401002	Salpicão do lombo Salsicharia S. José 500g	un				2019/12/31						
99	291401003	Salpicão do lombo Salsicharia S. José 250g	un				2019/12/31						
99	291401007	Salpicão do lombo Salsicharia S. José 100g	un				2019/12/31						

Arn.	Artigo		Localização				Quantidades			Valores		Natureza	
	Código	Designacao	Unid	X	Y	Z	Data Inicial	Qtd. Inicial	Existente	Inv. Inicial	Existente	Natureza	Designação
99	291401008	Salpicão do cachaço Salsicharia S.José	Kg				2019/12/31						
99	291401009	Salpicão do cachaço Salsicharia S.José 500g	un				2019/12/31						
99	291401010	Salpicão do cachaço Salsicharia S.José 250g	un				2019/12/31						
99	291401011	Salpicão do cachaço Salsicharia S.José 100g	un				2019/12/31						
99	291501001	Chouriça Salsicharia S.José	Kg				2019/12/31						
99	291501002	Chouriça Salsicharia S.José 500g	un				2019/12/31						
99	291501003	Chouriça Salsicharia S.José 250g	un				2019/12/31						
99	291501004	Chouriça Salsicharia S.José 100g	un				2019/12/31						
99	291501005	Chouriça Cozinha Regional	Kg				2019/12/31						
99	291801005	Biscoitos 100 gra - Embalagem	un				2019/12/31						
99	292001001	Abóbora sabores variados	un				2019/12/31						
99	292001002	Abóbora sabores variados	un				2019/12/31						
99	292101001	Abacaxi sabores variados	un				2019/12/31						
99	292201001	Amêndoa Torrada 150 gr	un				2019/12/31						
99	292201002	Amêndoa Torrada 125 gr	un				2019/12/31						
99	292201003	Amêndoa Torrada 100 gr	un				2019/12/31						
99	292201004	Amêndoa Torrada 110 gr	un				2019/12/31						
99	292201005	Amêndoa aromatizada (sabores em desalinho)	un				2019/12/31						
99	292301001	Sementes de Sésamo torradas 115 gr	un				2019/12/31						
99	292301002	Sementes de Sésamo torradas 100 gr	un				2019/12/31						
99	292301003	Sementes de Sésamo torradas 150 gr	un				2019/12/31						
99	292401001	Amendoim Torrado 150g	un				2019/12/31						
99	292401002	Amendoim Torrado 100g	un				2019/12/31						
99	292401003	Amendoim Torrado 110g	un				2019/12/31						
99	292501002	Bolinhos de Figo seco c/ amêndoa, 10 uni	un				2019/12/31						
99	292601001	Queijo de cabra Real Vila 280-350	un				2019/12/31						
99	292601002	Queijo de ovelha Real Vila 280-350	un				2019/12/31						
99	292601003	Queijo c/ piripfri Real Vila 280-350	un				2019/12/31						
99	292701001	Presunto Talho Avenida s/ osso emb. 500g	un				2019/12/31						
99	292701002	Presunto Talho Avenida s/ osso emb. 250g	un				2019/12/31						
99	292701003	Presunto Cozinha Regional 1 Kg	un				2019/12/31						
99	292701004	Presunto Cozinha Regional 500 gr	un				2019/12/31						
99	292701005	Presunto Cozinha Regional 250 gr	un				2019/12/31						
99	292701006	Presunto Talho Avenida	Kg				2019/12/31					RIA	ARTIGOS ARMAZÉM 99

Ann.	Artigo		Localização			Quantidades			Valores		Natureza		
	Código	Designação	Unid	X	Y	Z	Data Inicial	Qtd. Inicial	Existente	Inv. Inicial	Existente	Natureza	Designação
99	292801001	Doce Cozinha Regional sabores variados	un				2019/12/31						
99	292901001	Cidra artesanal Anciã 0,75L	un				2019/12/31						
99	293001001	Pão de trigo	un				2019/12/31						
99	293001002	Pão de centeio	un				2019/12/31						
99	293002001	Mini tostas - Mini Grill 350g	un				2019/12/31						
99	293101001	Avelã torrada 100g	un				2019/12/31						
99	299901001	Museu M. Rural - Rapa	un				2019/12/31						
99	299901002	Museu M. Rural - Pião	un				2019/12/31						
99	299901003	Museu M. Rural - Corda de Saltar	un				2019/12/31						
99	299901004	Museu M. Rural - Yo-Yo	un				2019/12/31						
99	299902001	Consumíveis -Guardanapos	emb				2019/12/31						
99	299999001	Outros Artigos Para Venda - Tampa de Vácuo c/logotipo	un				2019/12/31						
99	299999002	Outros Artigos Para Venda - Saca Rolhas c/logotipo	un				2019/12/31						
99	299999003	Outros Artigos Para Venda - Saca Rolhas Magnético c/logotipo	un				2019/12/31						
99	299999004	Outros Artigos Para Venda - Saco Preto Cartão c/logotipo	un				2019/12/31						
99	299999100	Outros Artigos Para Venda - Máscara Cirúrgica Descartável	un				2020/07/01					STX	ARTIGOS DE STOCK
99	299999999	Outros Artigos Para Venda - Diversos	un				2019/12/31						
99	300101001	Termoacumulador 200 Lts	un				2019/12/31					ELI	ARTIGOS A ELIMINAR / OCULTAR
99	300102001	Sanitário - Vaso de expansão 8 Lts	un				2019/12/31					ELI	ARTIGOS A ELIMINAR / OCULTAR
99	300102002	Sanitário - Chuveiro	un				2019/12/31					ELI	ARTIGOS A ELIMINAR / OCULTAR
99	300102003	Sanitário - Suporte chuveiro	un				2019/12/31					ELI	ARTIGOS A ELIMINAR / OCULTAR
99	300102004	Sanitário - Toalheiro	un				2019/12/31					ELI	ARTIGOS A ELIMINAR / OCULTAR
99	300102005	Sanitário - Torneira lavatório	un				2019/12/31					ELI	ARTIGOS A ELIMINAR / OCULTAR
99	300102006	Sanitário - Base chuveiro	un				2019/12/31					ELI	ARTIGOS A ELIMINAR / OCULTAR
99	300102007	Sanitário - Jogo parafusos lavatório	un				2019/12/31					ELI	ARTIGOS A ELIMINAR / OCULTAR
99	300102008	Sanitário - Válvula base chuveiro	un				2019/12/31					ELI	ARTIGOS A ELIMINAR / OCULTAR
99	300102009	Sanitário - Urinol em chapa inox 1,5mm	un				2019/12/31					ELI	ARTIGOS A ELIMINAR / OCULTAR
99	300102010	Sanitário - Urinol mural em aço inox satinado	un				2019/12/31					ELI	ARTIGOS A ELIMINAR / OCULTAR
99	300102011	Sanitário - Lavatório mural cônico em aço inox satinado	un				2019/12/31					ELI	ARTIGOS A ELIMINAR / OCULTAR

Ann.	Artigo		Localização			Quantidades			Valores		Natureza		
	Código	Designacao	Unid	X	Y	Z	Data Inicial	Qtd. Inicial	Existente	Inv. Inicial	Existente	Natureza	Designação
99	300102012	Sanitário - Sanita monobloco em aço inox satinado	un				2019/12/31					ELI	ARTIGOS A ELIMINAR / OCULTAR
99	300102013	Sanitário - Kit parafusos Sanita	un				2019/12/31					ELI	ARTIGOS A ELIMINAR / OCULTAR
99	300102014	Sanitário - Emboque mira br	un				2019/12/31					ELI	ARTIGOS A ELIMINAR / OCULTAR
99	300102015	Sanitário - Calção borracha excêntrico	un				2019/12/31					ELI	ARTIGOS A ELIMINAR / OCULTAR
99	300102016	Sanitário - Haste chuveiro 1/2x40	un				2019/12/31					ELI	ARTIGOS A ELIMINAR / OCULTAR
99	300102017	Sanitário - Torneira boia	un				2019/12/31					ELI	ARTIGOS A ELIMINAR / OCULTAR
99	300102018	Sanitário - Cone suporte chuveiro	un				2019/12/31					ELI	ARTIGOS A ELIMINAR / OCULTAR
99	300102019	Sanitário - Canhão sanita PVC 90	un				2019/12/31					ELI	ARTIGOS A ELIMINAR / OCULTAR
99	300102020	Sanitário - Tubo de descarga	un				2019/12/31					ELI	ARTIGOS A ELIMINAR / OCULTAR
99	300102021	Sanitário - Ligação Flexível 11/2x32x40/50	un				2019/12/31					ELI	ARTIGOS A ELIMINAR / OCULTAR
99	300102022	Sanitário - Autoclimso	un				2019/12/31					ELI	ARTIGOS A ELIMINAR / OCULTAR
99	300102023	Sanitário - Válvula de descarga	un				2019/12/31					ELI	ARTIGOS A ELIMINAR / OCULTAR
99	300103001	Torneira esq. esfera	un				2019/12/31					ELI	ARTIGOS A ELIMINAR / OCULTAR
99	300103002	Torneira boia latão c/guia 11/2	un				2019/12/31					ELI	ARTIGOS A ELIMINAR / OCULTAR
99	300103003	Torneira válvula ama 1/2	un				2019/12/31					ELI	ARTIGOS A ELIMINAR / OCULTAR
99	300103004	Torneira esq. esfera 1/2x1/2	un				2019/12/31					ELI	ARTIGOS A ELIMINAR / OCULTAR
99	300103005	Torneira esfera 3/4	un				2019/12/31					ELI	ARTIGOS A ELIMINAR / OCULTAR
99	300103006	Torneira encastrar temporizada urinol	un				2019/12/31					ELI	ARTIGOS A ELIMINAR / OCULTAR
99	300103007	Torneira parede temporizada	un				2019/12/31					ELI	ARTIGOS A ELIMINAR / OCULTAR
99	300103008	Torneira esquadria 1/2x1/2	un				2019/12/31					ELI	ARTIGOS A ELIMINAR / OCULTAR
99	300103009	Torneira esfera jardim 1/2	un				2019/12/31					ELI	ARTIGOS A ELIMINAR / OCULTAR
99	300103010	Torneira monocomando	un				2019/12/31					ELI	ARTIGOS A ELIMINAR / OCULTAR
99	300104001	Bicha flexível 1.25	un				2019/12/31					ELI	ARTIGOS A ELIMINAR / OCULTAR
99	300104002	Bicha flexível 1.50	un				2019/12/31					ELI	ARTIGOS A ELIMINAR / OCULTAR
99	300104003	Bicha malha de aço 1/2x1/2 3,03	un				2019/12/31					ELI	ARTIGOS A ELIMINAR / OCULTAR
99	300104004	Bicha malha de aço 1/2x1/2 0,50	un				2019/12/31					ELI	ARTIGOS A ELIMINAR / OCULTAR
99	300104005	Bicha malha de aço 1/2x1/2 0,40	un				2019/12/31					ELI	ARTIGOS A ELIMINAR / OCULTAR
99	300104006	Bicha malha de aço 1/2x3/8 0,4	un				2019/12/31					ELI	ARTIGOS A ELIMINAR / OCULTAR
99	300105001	Lâmpada Olho de boi	un				2019/12/31					ELI	ARTIGOS A ELIMINAR / OCULTAR
99	300105002	Lâmpada economy	un				2019/12/31					ELI	ARTIGOS A ELIMINAR / OCULTAR

Ann.	Artigo		Localização			Quantidades			Valores		Natureza		
	Código	Designação	Unid.	X	Y	Z	Data Inicial	Qté. Inicial	Existente	Inv. Inicial	Existente	Natureza	Designação
99	300105003	Lâmpada halogênio	un				2019/12/31					ELI	ARTIGOS A ELIMINAR / OCULTAR
99	300105001	Extensão quadrupla 3 Mts	un				2019/12/31					ELI	ARTIGOS A ELIMINAR / OCULTAR
99	300107001	Fusível GL 16/38 10A	un				2019/12/31					ELI	ARTIGOS A ELIMINAR / OCULTAR
99	300108001	Cartucho misturadora	un				2019/12/31					ELI	ARTIGOS A ELIMINAR / OCULTAR
99	300108002	Cartucho p/monoc. 40	un				2019/12/31					ELI	ARTIGOS A ELIMINAR / OCULTAR
99	300108003	Cartucho p/monoc. cerâmico 35	un				2019/12/31					ELI	ARTIGOS A ELIMINAR / OCULTAR
99	300109001	Relé nível	un				2019/12/31					ELI	ARTIGOS A ELIMINAR / OCULTAR
99	300109002	Relé térmico até 16A	un				2019/12/31					ELI	ARTIGOS A ELIMINAR / OCULTAR
99	300110001	Acoplamento latão 3/4	un				2019/12/31					ELI	ARTIGOS A ELIMINAR / OCULTAR
99	300110002	Acoplamento geka F 11/4	un				2019/12/31					ELI	ARTIGOS A ELIMINAR / OCULTAR
99	300110003	Acoplamento latão para mangueira	un				2019/12/31					ELI	ARTIGOS A ELIMINAR / OCULTAR
99	300111001	Eletrobomba submersível 5"	un				2019/12/31					ELI	ARTIGOS A ELIMINAR / OCULTAR
99	300111002	Eletrobomba VMS-9 T	un				2019/12/31					ELI	ARTIGOS A ELIMINAR / OCULTAR
99	300111003	Eletrobomba Brunifos CR- 10-5	un				2019/12/31					ELI	ARTIGOS A ELIMINAR / OCULTAR
99	300112001	Depósito pressão inox 100 Lts	un				2019/12/31					ELI	ARTIGOS A ELIMINAR / OCULTAR
99	300113001	Pressostato 6 Bar	un				2019/12/31					ELI	ARTIGOS A ELIMINAR / OCULTAR
99	300114001	Manômetro ME 934	un				2019/12/31					ELI	ARTIGOS A ELIMINAR / OCULTAR
99	300115001	Tê recor 5 vias	un				2019/12/31					ELI	ARTIGOS A ELIMINAR / OCULTAR
99	300115002	Tê latão 3/4	un				2019/12/31					ELI	ARTIGOS A ELIMINAR / OCULTAR
99	300115003	Tê fêmea PPFV 53x11/2	un				2019/12/31					ELI	ARTIGOS A ELIMINAR / OCULTAR
99	300115004	Tê redução PPR 25x1/2x25 Coprax	un				2019/12/31					ELI	ARTIGOS A ELIMINAR / OCULTAR
99	300115005	Tê redução PPR 25x20x20 Coprax	un				2019/12/31					ELI	ARTIGOS A ELIMINAR / OCULTAR
99	300115006	Tê redução PPR 25x20x25 Coprax	un				2019/12/31					ELI	ARTIGOS A ELIMINAR / OCULTAR
99	300115007	Tê simples PPR 25 Coprax	un				2019/12/31					ELI	ARTIGOS A ELIMINAR / OCULTAR
99	300115008	Tê F PPFV 32x1"	un				2019/12/31					ELI	ARTIGOS A ELIMINAR / OCULTAR
99	300116001	Passador 1/2 FF	un				2019/12/31					ELI	ARTIGOS A ELIMINAR / OCULTAR
99	300117001	Junção latão MF 3/4	un				2019/12/31					ELI	ARTIGOS A ELIMINAR / OCULTAR
99	300117002	Junção F 3/4 - Record	un				2019/12/31					ELI	ARTIGOS A ELIMINAR / OCULTAR
99	300117003	Junção tubo 3/4 - Record	un				2019/12/31					ELI	ARTIGOS A ELIMINAR / OCULTAR
99	300117004	Junção latão s/c MF 1/2	un				2019/12/31					ELI	ARTIGOS A ELIMINAR / OCULTAR

Arn.	Artigo		Localização			Quantidades			Valores		Natureza		
	Código	Designacao	Unid	X	Y	Z	Data Inicial	Qtd. Inicial	Existente	Inv. Inicial	Existente	Natureza	Designação
99	300117005	Junção torneira 3/4 c/ctz ipierre	un				2019/12/31					ELI	ARTIGOS A ELIMINAR / OCULTAR
99	300118001	Joelho latão MF 3/4	un				2019/12/31					ELI	ARTIGOS A ELIMINAR / OCULTAR
99	300118002	Joelho latão 3/4	un				2019/12/31					ELI	ARTIGOS A ELIMINAR / OCULTAR
99	300118003	Joelho macho PPFV 50x11/2	un				2019/12/31					ELI	ARTIGOS A ELIMINAR / OCULTAR
99	300118004	Joelho latão FF 2	un				2019/12/31					ELI	ARTIGOS A ELIMINAR / OCULTAR
99	300118005	Joelho latão MF 2	un				2019/12/31					ELI	ARTIGOS A ELIMINAR / OCULTAR
99	300118006	Joelho latão MF 11/2	un				2019/12/31					ELI	ARTIGOS A ELIMINAR / OCULTAR
99	300118007	Joelho PPR Fêmea 20x1/2 Coprax	un				2019/12/31					ELI	ARTIGOS A ELIMINAR / OCULTAR
99	300118008	Joelho PPR Simples 20 Coprax	un				2019/12/31					ELI	ARTIGOS A ELIMINAR / OCULTAR
99	300118009	Joelho PPR Simples 25 Coprax	un				2019/12/31					ELI	ARTIGOS A ELIMINAR / OCULTAR
99	300118010	Joelho latão MF 1/2	un				2019/12/31					ELI	ARTIGOS A ELIMINAR / OCULTAR
99	300118011	Joelho latão MF 1"	un				2019/12/31					ELI	ARTIGOS A ELIMINAR / OCULTAR
99	300119001	Casquilho duplo latão 3/4	un				2019/12/31					ELI	ARTIGOS A ELIMINAR / OCULTAR
99	300119002	Casquilho duplo latão 1/2x1/4	un				2019/12/31					ELI	ARTIGOS A ELIMINAR / OCULTAR
99	300119003	Casquilho duplo cromado 1/4	un				2019/12/31					ELI	ARTIGOS A ELIMINAR / OCULTAR
99	300119004	Casquilho duplo latão 2	un				2019/12/31					ELI	ARTIGOS A ELIMINAR / OCULTAR
99	300119005	Casquilho duplo latão 11/2	un				2019/12/31					ELI	ARTIGOS A ELIMINAR / OCULTAR
99	300119006	Casquilho latão MF 11/4x1	un				2019/12/31					ELI	ARTIGOS A ELIMINAR / OCULTAR
99	300119007	Casquilho duplo latão 1/4	un				2019/12/31					ELI	ARTIGOS A ELIMINAR / OCULTAR
99	300119008	Casquilho duplo latão 1/2	un				2019/12/31					ELI	ARTIGOS A ELIMINAR / OCULTAR
99	300119009	Casquilho latão 1"	un				2019/12/31					ELI	ARTIGOS A ELIMINAR / OCULTAR
99	300119010	Casquilho latão 1x3/4"	un				2019/12/31					ELI	ARTIGOS A ELIMINAR / OCULTAR
99	300120001	Taco latão N 3/4	un				2019/12/31					ELI	ARTIGOS A ELIMINAR / OCULTAR
99	300120002	Taco latão N 3/8	un				2019/12/31					ELI	ARTIGOS A ELIMINAR / OCULTAR
99	300120003	Taco latão N 1/2	un				2019/12/31					ELI	ARTIGOS A ELIMINAR / OCULTAR
99	300121001	Tampão latão F 3/4	un				2019/12/31					ELI	ARTIGOS A ELIMINAR / OCULTAR
99	300121002	Tampão latão F 1/2	un				2019/12/31					ELI	ARTIGOS A ELIMINAR / OCULTAR
99	300122001	Válvula de esfera 3/4	un				2019/12/31					ELI	ARTIGOS A ELIMINAR / OCULTAR
99	300122002	Válvula retenção 11/2	un				2019/12/31					ELI	ARTIGOS A ELIMINAR / OCULTAR
99	300122003	Válvula c/tub. flex 11/4x32/40 S-382	un				2019/12/31					ELI	ARTIGOS A ELIMINAR / OCULTAR

Arb.	Artigo		Localização			Quantidades			Valores		Natureza		
	Código	Designação	Unid	X	Y	Z	Data Inicial	Qtd. Inicial	Existente	Inv. Inicial	Existente	Natureza	Designação
99	300122004	Válvula retenção 1 1/4	un				2019/12/31					ELI	ARTIGOS A ELIMINAR / OCULTAR
99	300122005	Válvula de esfera 2	un				2019/12/31					ELI	ARTIGOS A ELIMINAR / OCULTAR
99	300122006	Válvula de corte 23 PPR coprax	un				2019/12/31					ELI	ARTIGOS A ELIMINAR / OCULTAR
99	300122007	Válvula de corte 25x3/4 PPR	un				2019/12/31					ELI	ARTIGOS A ELIMINAR / OCULTAR
99	300122008	Válvula de segurança termoacumulador 7bar	un				2019/12/31					ELI	ARTIGOS A ELIMINAR / OCULTAR
99	300122009	Válvula retenção 1"	un				2019/12/31					ELI	ARTIGOS A ELIMINAR / OCULTAR
99	300123001	União M 25x3/4 flex	un				2019/12/31					ELI	ARTIGOS A ELIMINAR / OCULTAR
99	300123002	União F 25x3/4 flex	un				2019/12/31					ELI	ARTIGOS A ELIMINAR / OCULTAR
99	300123003	União cravar 2,5 ra	un				2019/12/31					ELI	ARTIGOS A ELIMINAR / OCULTAR
99	300123004	União c/ porca 20x3/4 flex	un				2019/12/31					ELI	ARTIGOS A ELIMINAR / OCULTAR
99	300123005	União M 20x3/4 CC	un				2019/12/31					ELI	ARTIGOS A ELIMINAR / OCULTAR
99	300123006	União c/porca mobil 20x3/4 CC	un				2019/12/31					ELI	ARTIGOS A ELIMINAR / OCULTAR
99	300123007	União PVC din 40	un				2019/12/31					ELI	ARTIGOS A ELIMINAR / OCULTAR
99	300123008	União latão 2x1 1/2	un				2019/12/31					ELI	ARTIGOS A ELIMINAR / OCULTAR
99	300123009	União latão MF 3/4x1/2	un				2019/12/31					ELI	ARTIGOS A ELIMINAR / OCULTAR
99	300123010	União redução MF 1/2x3/8	un				2019/12/31					ELI	ARTIGOS A ELIMINAR / OCULTAR
99	300123011	União PPR M 20x1/2 Coprax	un				2019/12/31					ELI	ARTIGOS A ELIMINAR / OCULTAR
99	300123012	União PPR M 25x3/4 Coprax	un				2019/12/31					ELI	ARTIGOS A ELIMINAR / OCULTAR
99	300123013	União redução PPR 25x20 Coprax	un				2019/12/31					ELI	ARTIGOS A ELIMINAR / OCULTAR
99	300123014	União PPR simples 20 Coprax	un				2019/12/31					ELI	ARTIGOS A ELIMINAR / OCULTAR
99	300123015	União PPR simples 25 Coprax	un				2019/12/31					ELI	ARTIGOS A ELIMINAR / OCULTAR
99	300123016	União cruzamento PPR 20 Coprax	un				2019/12/31					ELI	ARTIGOS A ELIMINAR / OCULTAR
99	300123017	União Cruzamento PPR 25 Coprax	un				2019/12/31					ELI	ARTIGOS A ELIMINAR / OCULTAR
99	300123018	União PVC din 50	un				2019/12/31					ELI	ARTIGOS A ELIMINAR / OCULTAR
99	300123019	União redução latão 3/4x1/2	un				2019/12/31					ELI	ARTIGOS A ELIMINAR / OCULTAR
99	300123020	União M 15x1/2 cobre	un				2019/12/31					ELI	ARTIGOS A ELIMINAR / OCULTAR
99	300123021	União F 15x1/2 cobre	un				2019/12/31					ELI	ARTIGOS A ELIMINAR / OCULTAR
99	300123022	União PP 32x1"	un				2019/12/31					ELI	ARTIGOS A ELIMINAR / OCULTAR
99	300123023	União H PPFV 32x1"	un				2019/12/31					ELI	ARTIGOS A ELIMINAR / OCULTAR
99	300123024	União H PPFV 25x3/4	un				2019/12/31					ELI	ARTIGOS A ELIMINAR / OCULTAR

Ann.	Artigo		Localização			Quantidades			Valores		Natureza		
	Código	Designação	Unid	X	Y	Z	Data Inicial	Qtd. Inicial	Existente	Inv. Inicial	Existente	Natureza	Designação
99	300124001	Tubo Wirsboflex 25	mt				2019/12/31					ELI	ARTIGOS A ELIMINAR / OCULTAR
99	300125001	Tubo termoretrátil 12/4 - 1000	mt				2019/12/31					ELI	ARTIGOS A ELIMINAR / OCULTAR
99	300125002	Tubo termoretrátil - emenda	un				2019/12/31					ELI	ARTIGOS A ELIMINAR / OCULTAR
99	300126001	Pilhas alcalinas D4920 - Pack 2	un				2019/12/31					ELI	ARTIGOS A ELIMINAR / OCULTAR
99	300127001	Bomba artesiana VW 5/6	un				2019/12/31					ELI	ARTIGOS A ELIMINAR / OCULTAR
99	300127002	Bomba Pedrollo	un				2019/12/31					ELI	ARTIGOS A ELIMINAR / OCULTAR
99	300127003	Bomba Submersível	un				2019/12/31					ELI	ARTIGOS A ELIMINAR / OCULTAR
99	300127004	Bomba doseadora	un				2019/12/31					ELI	ARTIGOS A ELIMINAR / OCULTAR
99	300128001	Contactora Danfoss CI9	un				2019/12/31					ELI	ARTIGOS A ELIMINAR / OCULTAR
99	300129001	Ponteira 3/4 ipierre	un				2019/12/31					ELI	ARTIGOS A ELIMINAR / OCULTAR
99	300130001	Tubo Flexível 11/4x32-40	un				2019/12/31					ELI	ARTIGOS A ELIMINAR / OCULTAR
99	300131001	Tubo PVC din 40	mt				2019/12/31					ELI	ARTIGOS A ELIMINAR / OCULTAR
99	300131002	Tubo PVC din 50	mt				2019/12/31					ELI	ARTIGOS A ELIMINAR / OCULTAR
99	300132001	Tubo corrugado 40	mt				2019/12/31					ELI	ARTIGOS A ELIMINAR / OCULTAR
99	300133001	Curva PVC din 40x87°	un				2019/12/31					ELI	ARTIGOS A ELIMINAR / OCULTAR
99	300133002	Curva latão FF 2	un				2019/12/31					ELI	ARTIGOS A ELIMINAR / OCULTAR
99	300133003	Curva PVC din 90x45°	un				2019/12/31					ELI	ARTIGOS A ELIMINAR / OCULTAR
99	300133004	Curva PVC din 40x45°	un				2019/12/31					ELI	ARTIGOS A ELIMINAR / OCULTAR
99	300133005	Curva PVC din 50x45°	un				2019/12/31					ELI	ARTIGOS A ELIMINAR / OCULTAR
99	300133006	Curva PVC din 90x87°	un				2019/12/31					ELI	ARTIGOS A ELIMINAR / OCULTAR
99	300133007	Curva PVC din 50x87°	un				2019/12/31					ELI	ARTIGOS A ELIMINAR / OCULTAR
99	300133008	Curva PVC din 110x45°	un				2019/12/31					ELI	ARTIGOS A ELIMINAR / OCULTAR
99	300133009	Curva PVC din 110x87°	un				2019/12/31					ELI	ARTIGOS A ELIMINAR / OCULTAR
99	300134001	Castelo 1/2	un				2019/12/31					ELI	ARTIGOS A ELIMINAR / OCULTAR
99	300134002	Castelo 3/4	un				2019/12/31					ELI	ARTIGOS A ELIMINAR / OCULTAR
99	300135001	Tubo hidronil 2 EC	mt				2019/12/31					ELI	ARTIGOS A ELIMINAR / OCULTAR
99	300136001	Tampa galvanizada rebaixada 50x50cm	un				2019/12/31					ELI	ARTIGOS A ELIMINAR / OCULTAR
99	300137001	Caixa domiciliária c/ tampa	un				2019/12/31					ELI	ARTIGOS A ELIMINAR / OCULTAR
99	300138001	Tubo anelado c/ guia 20mm	mt				2019/12/31					ELI	ARTIGOS A ELIMINAR / OCULTAR
99	300138002	Tubo anelado 25cc	mt				2019/12/31					ELI	ARTIGOS A ELIMINAR / OCULTAR

Arm.	Artigo		Localização			Quantidades			Valores		Maturiza		
	Código	Designaçao	Unid	X	Y	Z	Data Inicial	Qtd. Inicial	Existente	Inv. Inicial	Existente	Maturiza	Designação
99	300139001	Bola 5mts ME1583	un				2019/12/31					ELI	ARTIGOS A ELIMINAR / OCULTAR
99	300140001	Calha PVC com grelha	un				2019/12/31					ELI	ARTIGOS A ELIMINAR / OCULTAR
99	300141001	Tubo PPR 20 Coprax	mt				2019/12/31					ELI	ARTIGOS A ELIMINAR / OCULTAR
99	300141002	Tubo PPR 25 Coprax	mt				2019/12/31					ELI	ARTIGOS A ELIMINAR / OCULTAR
99	300142001	Aumento PVC din 50x40	un				2019/12/31					ELI	ARTIGOS A ELIMINAR / OCULTAR
99	300142002	Aumento PVC din 110x90	un				2019/12/31					ELI	ARTIGOS A ELIMINAR / OCULTAR
99	300143001	Forquilha PVC din 50x45°	un				2019/12/31					ELI	ARTIGOS A ELIMINAR / OCULTAR
99	300143002	Forquilha PVC din 40x45°	un				2019/12/31					ELI	ARTIGOS A ELIMINAR / OCULTAR
99	300144001	Tubo polietileno alta densidade 2x3kg 63mm	mt				2019/12/31					ELI	ARTIGOS A ELIMINAR / OCULTAR
99	300144002	Tubo polietileno 107gx3/4	mt				2019/12/31					ELI	ARTIGOS A ELIMINAR / OCULTAR
99	300145001	Junta jico de 50	un				2019/12/31					ELI	ARTIGOS A ELIMINAR / OCULTAR
99	300145002	Junta M MX 63x11/2"	un				2019/12/31					ELI	ARTIGOS A ELIMINAR / OCULTAR
99	300146001	Membrana 100 lts	un				2019/12/31					ELI	ARTIGOS A ELIMINAR / OCULTAR
99	300147001	Anilha vedação 1/2"	un				2019/12/31					ELI	ARTIGOS A ELIMINAR / OCULTAR
99	300199001	Outro material - Massa stopox 0.250Kg	un				2019/12/31					ELI	ARTIGOS A ELIMINAR / OCULTAR
99	300199002	Outro material - Sonda	un				2019/12/31					ELI	ARTIGOS A ELIMINAR / OCULTAR
99	300199003	Outro material - Porta sonda	un				2019/12/31					ELI	ARTIGOS A ELIMINAR / OCULTAR
99	300201001	Porta interior de alumínio	un				2019/12/31					ELI	ARTIGOS A ELIMINAR / OCULTAR
99	300202001	Janela basculante em alumínio	un				2019/12/31					ELI	ARTIGOS A ELIMINAR / OCULTAR
99	300302001	Interruptor horário N8	un				2019/12/31					ELI	ARTIGOS A ELIMINAR / OCULTAR
99	300302002	Interruptor diferencial 4x40 30 MA	un				2019/12/31					ELI	ARTIGOS A ELIMINAR / OCULTAR
99	300303001	Cabo RVK 4x1.5	mt				2019/12/31					ELI	ARTIGOS A ELIMINAR / OCULTAR
99	300303002	Cabo V10	mt				2019/12/31					ELI	ARTIGOS A ELIMINAR / OCULTAR
99	300303003	Cabo XV 3x16+10	mt				2019/12/31					ELI	ARTIGOS A ELIMINAR / OCULTAR
99	300303004	Cabo FVV 3x2.5	mt				2019/12/31					ELI	ARTIGOS A ELIMINAR / OCULTAR
99	300303005	Cabo RVK 5x2.5	mt				2019/12/31					ELI	ARTIGOS A ELIMINAR / OCULTAR
99	300304001	Lâmpada CP50 1000W	un				2019/12/31					ELI	ARTIGOS A ELIMINAR / OCULTAR
99	300304002	Lâmpada PLS-9W	un				2019/12/31					ELI	ARTIGOS A ELIMINAR / OCULTAR
99	300304003	Lâmpada HSI 70 70W	un				2019/12/31					ELI	ARTIGOS A ELIMINAR / OCULTAR
99	300304004	Lâmpada ELI-G12 70W	un				2019/12/31					ELI	ARTIGOS A ELIMINAR / OCULTAR

Arm.	Artigo			Localização			Quantidades			Valores		Natureza	
	Código	Designacao	Unid	X	Y	Z	Data Inicial	Qtd. Inicial	Existente	Inv. Inicial	Existente	Natureza	Designação
99	300304005	Lâmpada HLI-G12 150W/942	un				2019/12/31					ELI	ARTIGOS A ELIMINAR / OCULTAR
99	300304006	Lâmpada espiral 25W 840	un				2019/12/31					ELI	ARTIGOS A ELIMINAR / OCULTAR
99	300304007	Lâmpada LED 7.5W	un				2019/12/31					ELI	ARTIGOS A ELIMINAR / OCULTAR
99	300304008	Lâmpada PLC 13W	un				2019/12/31					ELI	ARTIGOS A ELIMINAR / OCULTAR
99	300304009	Lâmpada LED 3W	un				2019/12/31					ELI	ARTIGOS A ELIMINAR / OCULTAR
99	300304010	Lâmpada LED 7W	un				2019/12/31					ELI	ARTIGOS A ELIMINAR / OCULTAR
99	300304011	Lâmpada PLC 26/84	un				2019/12/31					ELI	ARTIGOS A ELIMINAR / OCULTAR
99	300304012	Lâmpada PLC 18/34	un				2019/12/31					ELI	ARTIGOS A ELIMINAR / OCULTAR
99	300304013	Lâmpada fluorescente 58w	un				2019/12/31					ELI	ARTIGOS A ELIMINAR / OCULTAR
99	300304014	Lâmpada Fluorescente 36w	un				2019/12/31					ELI	ARTIGOS A ELIMINAR / OCULTAR
99	300304015	Lâmpada LED 9w	un				2019/12/31					ELI	ARTIGOS A ELIMINAR / OCULTAR
99	300304016	Lâmpada NSP 1000W	un				2019/12/31					ELI	ARTIGOS A ELIMINAR / OCULTAR
99	300304017	Lâmpada HPIT 1000W-543	un				2019/12/31					ELI	ARTIGOS A ELIMINAR / OCULTAR
99	300304018	Lâmpada ervilha 12V 20W	un				2019/12/31					ELI	ARTIGOS A ELIMINAR / OCULTAR
99	300304019	Lâmpada BA-9S 24V	un				2019/12/31					ELI	ARTIGOS A ELIMINAR / OCULTAR
99	300304020	Lâmpada L-L 18W 4 pinos	un				2019/12/31					ELI	ARTIGOS A ELIMINAR / OCULTAR
99	300304021	Lâmpada GU10 LED 4.6W	un				2019/12/31					ELI	ARTIGOS A ELIMINAR / OCULTAR
99	300304022	Lâmpada Halogéneo 28W	un				2019/12/31					ELI	ARTIGOS A ELIMINAR / OCULTAR
99	300304023	Lâmpada LED GU10 5W	un				2019/12/31					ELI	ARTIGOS A ELIMINAR / OCULTAR
99	300304024	Lâmpada LED MR16 5W	un				2019/12/31					ELI	ARTIGOS A ELIMINAR / OCULTAR
99	300304025	Lâmpada LED PLC 12W	un				2019/12/31					ELI	ARTIGOS A ELIMINAR / OCULTAR
99	300304026	Lâmpada LED E27 10W	un				2019/12/31					STK	ARTIGOS DE STOCK
99	300304027	Lâmpada Halolux 205W-E27 OSR	un				2019/12/31					ELI	ARTIGOS A ELIMINAR / OCULTAR
99	300305001	Detetor KDP 12	un				2019/12/31					ELI	ARTIGOS A ELIMINAR / OCULTAR
99	300306001	Pilha 1.5V Pack3	un				2019/12/31					ELI	ARTIGOS A ELIMINAR / OCULTAR
99	300306002	Pilha alcalina 9V	un				2019/12/31					ELI	ARTIGOS A ELIMINAR / OCULTAR
99	300306003	Pilha CR2032	un				2019/12/31					ELI	ARTIGOS A ELIMINAR / OCULTAR
99	300306004	Pilha 1.5V AA Pack4	un				2019/12/31					ELI	ARTIGOS A ELIMINAR / OCULTAR
99	300306005	Pilha 1.5V LR20	un				2019/12/31					ELI	ARTIGOS A ELIMINAR / OCULTAR
99	300307001	Tonada tripla c/T	un				2019/12/31					ELI	ARTIGOS A ELIMINAR / OCULTAR
99	300307002	Tonada 2P+T	un				2019/12/31					ELI	ARTIGOS A ELIMINAR / OCULTAR

Arm.	Artigo		Localização			Quantidades			Valores		Natureza		
	Código	Designação	Unid.	X	Y	Z	Data Inicial	Qtd. Inicial	Existente	Inv. Inicial	Existente	Natureza	Designação
99	300307003	Tomada c/ terra	un				2019/12/31					ELI	ARTIGOS A ELIMINAR / OCULTAR
99	300308001	Ficha M 3P+T+N	un				2019/12/31					ELI	ARTIGOS A ELIMINAR / OCULTAR
99	300308002	Ficha F 3P+T+N	un				2019/12/31					ELI	ARTIGOS A ELIMINAR / OCULTAR
99	300308003	Ficha F estanque	un				2019/12/31					ELI	ARTIGOS A ELIMINAR / OCULTAR
99	300308004	Ficha tripla c/terra	un				2019/12/31					ELI	ARTIGOS A ELIMINAR / OCULTAR
99	300309001	Balastro eletrônico	un				2019/12/31					ELI	ARTIGOS A ELIMINAR / OCULTAR
99	300310001	Disjuntor 3x20A ABB	un				2019/12/31					ELI	ARTIGOS A ELIMINAR / OCULTAR
99	300310002	Disjuntor 10A ABB	un				2019/12/31					ELI	ARTIGOS A ELIMINAR / OCULTAR
99	300311001	Ignitor SHF 70W/400V	un				2019/12/31					ELI	ARTIGOS A ELIMINAR / OCULTAR
99	300312001	Condensador 40MF 400V	un				2019/12/31					ELI	ARTIGOS A ELIMINAR / OCULTAR
99	300313001	Relé térmico até 16A	un				2019/12/31					ELI	ARTIGOS A ELIMINAR / OCULTAR
99	300313002	Relé 40.51.8.024VAC	un				2019/12/31					ELI	ARTIGOS A ELIMINAR / OCULTAR
99	300313003	Relé 40.51.8.024VAC	un				2019/12/31					ELI	ARTIGOS A ELIMINAR / OCULTAR
99	300314001	Contactador Lanfoss CI 16	un				2019/12/31					ELI	ARTIGOS A ELIMINAR / OCULTAR
99	300314002	Contactador Modular 20A	un				2019/12/31					ELI	ARTIGOS A ELIMINAR / OCULTAR
99	300314003	Contactador LCI-D18 24V	un				2019/12/31					ELI	ARTIGOS A ELIMINAR / OCULTAR
99	300315001	Fusível GS 5x20 2"	un				2019/12/31					ELI	ARTIGOS A ELIMINAR / OCULTAR
99	300316001	Diferencial 4x40A 3.03 ABB	un				2019/12/31					ELI	ARTIGOS A ELIMINAR / OCULTAR
99	300317001	Arrancador S10	un				2019/12/31					ELI	ARTIGOS A ELIMINAR / OCULTAR
99	300318001	Régua/Ligadores Wago 222-413 flex3	un				2019/12/31					ELI	ARTIGOS A ELIMINAR / OCULTAR
99	300318002	Régua/Ligadores Wago 3x2.5	un				2019/12/31					ELI	ARTIGOS A ELIMINAR / OCULTAR
99	300318003	Régua/Ligadores Wago 5x2.5	un				2019/12/31					ELI	ARTIGOS A ELIMINAR / OCULTAR
99	300318004	Régua/Ligadores de junção 6mm	un				2019/12/31					ELI	ARTIGOS A ELIMINAR / OCULTAR
99	300318005	Régua/Ligadores Wago 222-415 flex5	un				2019/12/31					ELI	ARTIGOS A ELIMINAR / OCULTAR
99	300318006	Régua/Ligadores Wago 4x2.5	un				2019/12/31					ELI	ARTIGOS A ELIMINAR / OCULTAR
99	300319001	Eletroválvula 7321 Ban 1/2 230V	un				2019/12/31					ELI	ARTIGOS A ELIMINAR / OCULTAR
99	300320001	Caixa Flexo 80x80x45	un				2019/12/31					ELI	ARTIGOS A ELIMINAR / OCULTAR
99	300320002	Caixa Flexo 105x105x55	un				2019/12/31					ELI	ARTIGOS A ELIMINAR / OCULTAR
99	300321001	Armadura estanque 1x0.36m	un				2019/12/31					ELI	ARTIGOS A ELIMINAR / OCULTAR
99	300322001	Plafonier oval 60W	un				2019/12/31					ELI	ARTIGOS A ELIMINAR / OCULTAR

Arn.	Artigo			Localização			Quantidades			Valores		Natureza	
	Código	Designação	Unid	X	Y	Z	Data Inicial	Qtd. Inicial	Existente	Inv. Inicial	Existente	Natureza	Designação
99	300323001	Detetor movimento 180	un				2019/12/31					ELI	ARTIGOS A ELIMINAR / OCULTAR
99	300324001	Transformador/alimentador para portátil 65W	un				2019/12/31					ELI	ARTIGOS A ELIMINAR / OCULTAR
99	300324002	Transformador/alimentador para módulo microfones/fios	un				2019/12/31					ELI	ARTIGOS A ELIMINAR / OCULTAR
99	300325001	Quadro sondas digital	un				2019/12/31					ELI	ARTIGOS A ELIMINAR / OCULTAR
99	300326001	Base 95.65	un				2019/12/31					ELI	ARTIGOS A ELIMINAR / OCULTAR
99	300327001	Extensão tripla c/terra - 5m	un				2019/12/31					ELI	ARTIGOS A ELIMINAR / OCULTAR
99	300327002	Extensão Quadrupla c/terra - 3mt	un				2019/12/31					ELI	ARTIGOS A ELIMINAR / OCULTAR
99	300399001	Outro material elétrico - Suporte cerâmico p/lâmpada	un				2019/12/31					ELI	ARTIGOS A ELIMINAR / OCULTAR
99	300399002	Outro material elétrico diverso	un				2019/12/31					ELI	ARTIGOS A ELIMINAR / OCULTAR
99	301002001	Filtro de óleo motor	un				2020/03/23					ELI	ARTIGOS A ELIMINAR / OCULTAR
99	301101001	Expositor - Roll Ups	un				2019/12/31					ELI	ARTIGOS A ELIMINAR / OCULTAR
99	301101002	Expositor - Porta Folhetos	un				2019/12/31					ELI	ARTIGOS A ELIMINAR / OCULTAR
99	301102001	Vela Triangular-Moinho de Vento	un				2019/12/31					ELI	ARTIGOS A ELIMINAR / OCULTAR
99	301103001	Placa informação turística c/ prumo galvanizado	un				2019/12/31					ELI	ARTIGOS A ELIMINAR / OCULTAR
99	301104001	Material gráfico - Placa acrílico 3mm (185x130mm)	un				2019/12/31					ELI	ARTIGOS A ELIMINAR / OCULTAR
99	301104002	Material gráfico - Placa cristal polido 8mm (1480x850mm)	un				2019/12/31					ELI	ARTIGOS A ELIMINAR / OCULTAR
99	301104003	Material gráfico - Embelezador inox médio	un				2019/12/31					ELI	ARTIGOS A ELIMINAR / OCULTAR
99	301201001	Plantas - Petúnia vaso 10	un				2019/12/31					ELI	ARTIGOS A ELIMINAR / OCULTAR
99	301201002	Plantas - Petúnia de cair vaso 12	un				2019/12/31					ELI	ARTIGOS A ELIMINAR / OCULTAR
99	301201003	Plantas - Viola Cornuta vaso 10	un				2019/12/31					ELI	ARTIGOS A ELIMINAR / OCULTAR
99	301201004	Plantas - Amor Perfeito vaso 10	un				2019/12/31					ELI	ARTIGOS A ELIMINAR / OCULTAR
99	301201005	Plantas - Amor Perfeito Laranja vaso 10	un				2019/12/31					ELI	ARTIGOS A ELIMINAR / OCULTAR
99	301201006	Plantas - Trepadeira	un				2019/12/31					ELI	ARTIGOS A ELIMINAR / OCULTAR
99	301201007	Plantas - Roseira haste alta	un				2019/12/31					ELI	ARTIGOS A ELIMINAR / OCULTAR
99	301201008	Plantas - Liquidambar	un				2019/12/31					ELI	ARTIGOS A ELIMINAR / OCULTAR
99	301201009	Plantas - Primula Vaso 10	un				2019/12/31					ELI	ARTIGOS A ELIMINAR / OCULTAR
99	301201010	Plantas - Buxo v1.3L	un				2019/12/31					ELI	ARTIGOS A ELIMINAR / OCULTAR
99	301201011	Plantas - Buxo bola	un				2019/12/31					ELI	ARTIGOS A ELIMINAR / OCULTAR

RELATÓRIO DAS EXISTÊNCIAS EM ARMAZEM POR CONTA

Data 2020/12/31

Município De Carrasada De Ansiães

2020 Pág. 140

[Handwritten signatures and initials in blue ink]

Arm.	Artigo		Localização			Quantidades				Valores		Natureza	
	Código	Designação	Unid	X	Y	Z	Data Inicial	Qtd. Inicial	Existente	Inv. Inicial	Existente	Natureza	Designação
99	301201012	Plantas - Escalónias vl.3L	un				2019/12/31					ELI	ARTIGOS A ELIMINAR / OCULTAR
99	301201013	Plantas - Lavandula Argusfolia	un				2019/12/31					ELI	ARTIGOS A ELIMINAR / OCULTAR
99	301201014	Plantas - Salvia vermelha vaso 10	un				2019/12/31					ELI	ARTIGOS A ELIMINAR / OCULTAR
99	301201015	Plantas - Begónia vaso 10 "P"	un				2019/12/31					ELI	ARTIGOS A ELIMINAR / OCULTAR
99	301201016	Plantas - Palmeira interior	un				2019/12/31					ELI	ARTIGOS A ELIMINAR / OCULTAR
99	301201017	Plantas - Yuca interior	un				2019/12/31					ELI	ARTIGOS A ELIMINAR / OCULTAR
99	301202001	Sistema de Rega - Aspersor K5 Select	un				2019/12/31					ELI	ARTIGOS A ELIMINAR / OCULTAR
99	301202002	Sistema de Rega - Programador a pilhas NP	un				2019/12/31					ELI	ARTIGOS A ELIMINAR / OCULTAR
99	301203001	Adubos/Fertilizantes - Nitrato de potássio- 25kg	un				2019/12/31					ELI	ARTIGOS A ELIMINAR / OCULTAR
99	301203002	Adubos/Fertilizantes - Fertigran- 25 kg	un				2019/12/31					ELI	ARTIGOS A ELIMINAR / OCULTAR
99	301203003	Adubos/Fertilizantes - Adubo Nitro- 25Kg	un				2019/12/31					ELI	ARTIGOS A ELIMINAR / OCULTAR
99	301203004	Adubos/Fertilizantes - Krista mgS- 25Kg	un				2019/12/31					ELI	ARTIGOS A ELIMINAR / OCULTAR
99	301203005	Adubos/Fertilizantes - Entec - 25Kg	un				2019/12/31					ELI	ARTIGOS A ELIMINAR / OCULTAR
99	301204001	Corretivos - Calcipius 60 25Kg	un				2019/12/31					ELI	ARTIGOS A ELIMINAR / OCULTAR
99	301205001	Fitofarmacêuticos - Ciclone 48 EC 5L	un				2019/12/31					ELI	ARTIGOS A ELIMINAR / OCULTAR
99	301205002	Fitofarmacêuticos - Skyp Combi Azul 200gr	un				2019/12/31					ELI	ARTIGOS A ELIMINAR / OCULTAR
99	301205003	Fitofarmacêuticos - Bayer S 500ml	un				2019/12/31					ELI	ARTIGOS A ELIMINAR / OCULTAR
99	301205004	Fitofarmacêuticos - Tebutop 1Kg	un				2019/12/31					ELI	ARTIGOS A ELIMINAR / OCULTAR
99	301205005	Fitofarmacêuticos - Rally EC 1L	un				2019/12/31					ELI	ARTIGOS A ELIMINAR / OCULTAR
99	301205006	Fitofarmacêuticos - Erevision 45 200L	un				2019/12/31					ELI	ARTIGOS A ELIMINAR / OCULTAR
99	301205007	Fitofarmacêuticos - Ciclone 5g 5Kg	un				2019/12/31					ELI	ARTIGOS A ELIMINAR / OCULTAR
99	301205008	Fitofarmacêuticos - Bicotex 250ml	un				2019/12/31					ELI	ARTIGOS A ELIMINAR / OCULTAR
99	301299001	Outros bens - Fio atadeiro 3x5mm verde	un				2019/12/31					ELI	ARTIGOS A ELIMINAR / OCULTAR
99	301299002	Outros bens - Selha alta 56l	un				2019/12/31					ELI	ARTIGOS A ELIMINAR / OCULTAR
99	301299003	Outros bens - Rolo relva natural em tapete-2.5x9.4m	un				2019/12/31					ELI	ARTIGOS A ELIMINAR / OCULTAR
99	301299004	Outros bens - Esticador ramada	un				2019/12/31					ELI	ARTIGOS A ELIMINAR / OCULTAR
99	301299005	Outros bens - Pedra decorativa rolada branca 2/4 kg	un				2019/12/31					ELI	ARTIGOS A ELIMINAR / OCULTAR
99	301299006	Outros bens - Pedra decorativa rolada preta 4/6 kg	un				2019/12/31					ELI	ARTIGOS A ELIMINAR / OCULTAR

Arn.	Artigo			Localização			Quantidades			Valores		Natureza	
	Código	Designação	Unid	X	Y	Z	Data Inicial	Qtd. Inicial	Existente	Inv. Inicial	Existente	Natureza	Designação
99	301299007	Outros bens - Tela para solo	mt				2019/12/31					ELI	ARTIGOS A ELIMINAR / OCULTAR
99	301301001	Fechadura para grade	un				2019/12/31					ELI	ARTIGOS A ELIMINAR / OCULTAR
99	301301002	Fechadura 12D 720	un				2019/12/31					ELI	ARTIGOS A ELIMINAR / OCULTAR
99	301301003	Fechadura 720 12cm	un				2019/12/31					ELI	ARTIGOS A ELIMINAR / OCULTAR
99	301301004	Fechadura para cacifo	un				2019/12/31					ELI	ARTIGOS A ELIMINAR / OCULTAR
99	301303001	Puxador de fechadura de embutir	un				2019/12/31					ELI	ARTIGOS A ELIMINAR / OCULTAR
99	301399001	Ferragens diversas -olhal	un				2019/12/31					ELI	ARTIGOS A ELIMINAR / OCULTAR
99	301401001	Vedação Canadiense 4.12 Mts e acessórios	un				2019/12/31					ELI	ARTIGOS A ELIMINAR / OCULTAR
99	301402001	Vedação Ebro em pinho tratado de 1,20m	mt				2019/12/31					ELI	ARTIGOS A ELIMINAR / OCULTAR
99	301501001	Vara de madeira - castanho dm. 12-15 cm	un				2019/12/31					ELI	ARTIGOS A ELIMINAR / OCULTAR
99	301501002	Vara de madeira - castanho dm. 4-5 cm	un				2019/12/31					ELI	ARTIGOS A ELIMINAR / OCULTAR
99	301502001	Tutores tratados 1.5mt-2/4	un				2019/12/31					ELI	ARTIGOS A ELIMINAR / OCULTAR
99	301503001	Caibro pinho 2.5m	un				2019/12/31					ELI	ARTIGOS A ELIMINAR / OCULTAR
99	301599001	Madeiras diversas - cofragem	mt				2019/12/31					ELI	ARTIGOS A ELIMINAR / OCULTAR
99	301599002	Madeiras diversas - soalho	un				2019/12/31					ELI	ARTIGOS A ELIMINAR / OCULTAR
99	301601001	Aparelho nebulização AC01	un				2019/12/31					ELI	ARTIGOS A ELIMINAR / OCULTAR
99	301601002	Aparelho pulverização AC01	un				2019/12/31					ELI	ARTIGOS A ELIMINAR / OCULTAR
99	301602001	Cronômetro waterproof 38.2016	un				2019/12/31					ELI	ARTIGOS A ELIMINAR / OCULTAR
99	301603001	Temporizador eletrônico 38.2022	un				2019/12/31					ELI	ARTIGOS A ELIMINAR / OCULTAR
99	301604001	Bucal pulverização Sterile	un				2019/12/31					ELI	ARTIGOS A ELIMINAR / OCULTAR
99	301605001	Parafina medicinal - Óleo massagen vicky 5l	un				2019/12/31					ELI	ARTIGOS A ELIMINAR / OCULTAR
99	301701001	Tubo de Linha	un				2019/12/31					ELI	ARTIGOS A ELIMINAR / OCULTAR
99	301702001	Fita de cetim	mt				2019/12/31					ELI	ARTIGOS A ELIMINAR / OCULTAR
99	301702002	Fita de organza - Rolo	un				2019/12/31					ELI	ARTIGOS A ELIMINAR / OCULTAR
99	301703001	Elastico 15mts	un				2019/12/31					ELI	ARTIGOS A ELIMINAR / OCULTAR
99	301704001	Tecido Vermelho	mt				2019/12/31					ELI	ARTIGOS A ELIMINAR / OCULTAR
99	301704002	Tecido Preto	mt				2019/12/31					ELI	ARTIGOS A ELIMINAR / OCULTAR
99	301704003	Tecido Terylene	mt				2019/12/31					ELI	ARTIGOS A ELIMINAR / OCULTAR
99	301704004	Tecido Várias cores	mt				2019/12/31					ELI	ARTIGOS A ELIMINAR / OCULTAR
99	301705001	Aguilhas de crochet	un				2019/12/31					ELI	ARTIGOS A ELIMINAR / OCULTAR

RELATÓRIO DAS EXISTÊNCIAS EM ARMAZEM POR CONTA

Data 2020/12/31

Município De Carrazeda De Ansiães

2020 Pág. 142

Ara.	Artigo		Localização			Quantidades		Valores		Natureza			
	Código	Designação	Unid.	X	Y	Z	Data Inicial	Qtd. Inicial	Existente	Inv. Inicial	Existente	Natureza	Designação
99	301705002	Agulhas de Tricot	un				2019/12/31					ELI	ARTIGOS A ELIMINAR / OCULTAR
99	301706001	Novelo de lã 50gr	un				2019/12/31					ELI	ARTIGOS A ELIMINAR / OCULTAR
99	301706002	Novelo de lã 100gr	un				2019/12/31					ELI	ARTIGOS A ELIMINAR / OCULTAR
99	301801001	Extintor Pó químico ABC 6 Kg	un				2019/12/31					ELI	ARTIGOS A ELIMINAR / OCULTAR
99	301802001	Extintor CO2 5 Kg	un				2019/12/31					ELI	ARTIGOS A ELIMINAR / OCULTAR
99	301802002	Extintor CO2 2 Kg	un				2019/12/31					ELI	ARTIGOS A ELIMINAR / OCULTAR
99	301803001	Cinta suporte de extintor	un				2019/12/31					ELI	ARTIGOS A ELIMINAR / OCULTAR
99	301901001	Cadeira resina branca	un				2019/12/31					ELI	ARTIGOS A ELIMINAR / OCULTAR
99	301902001	Guarda sol zéfic	un				2019/12/31					ELI	ARTIGOS A ELIMINAR / OCULTAR
99	301903001	Pulseira para controlo de entrada	un				2019/12/31					ELI	ARTIGOS A ELIMINAR / OCULTAR
99	301904001	Grelha Curva 35x245	un				2019/12/31					ELI	ARTIGOS A ELIMINAR / OCULTAR
99	301905001	Correia dentada 13x2975	un				2019/12/31					ELI	ARTIGOS A ELIMINAR / OCULTAR
99	301906001	Posto de piscina completo	un				2019/12/31					ELI	ARTIGOS A ELIMINAR / OCULTAR
99	302001001	Placa Identificativa - Empreitada de obra pública	un				2019/12/31					ELI	ARTIGOS A ELIMINAR / OCULTAR
99	302001002	Placa Identificativa - Aço inox 60x12cm	un				2019/12/31					ELI	ARTIGOS A ELIMINAR / OCULTAR
99	302001003	Placa Identificativa - Aço inox 80x22cm	un				2019/12/31					ELI	ARTIGOS A ELIMINAR / OCULTAR
99	302001004	Placa Identificativa - Acessórios inox para aplicação	un				2019/12/31					ELI	ARTIGOS A ELIMINAR / OCULTAR
99	302001005	Placa Identificativa - Aço inox escovado	un				2019/12/31					ELI	ARTIGOS A ELIMINAR / OCULTAR
99	302002001	Placa Informativa - pinho tratado, 1.2x1.2m	un				2019/12/31					ELI	ARTIGOS A ELIMINAR / OCULTAR
99	302002002	Placa Informativa - pinho tratado, 1.4x1.6m	un				2019/12/31					ELI	ARTIGOS A ELIMINAR / OCULTAR
99	302002003	Placa Informativa - acrílico, 0.80x1.8m	un				2019/12/31					ELI	ARTIGOS A ELIMINAR / OCULTAR
99	302002004	Placa Informativa - acrílico, 0.40x0.40m	un				2019/12/31					ELI	ARTIGOS A ELIMINAR / OCULTAR
99	302002005	Placa Informativa - Alumínio 1.5x0.45m	un				2019/12/31					ELI	ARTIGOS A ELIMINAR / OCULTAR
99	302002006	Placa Informativa de inauguração	un				2019/12/31					ELI	ARTIGOS A ELIMINAR / OCULTAR
99	302003001	Placas de Sinalização Diversas	un				2019/12/31					ELI	ARTIGOS A ELIMINAR / OCULTAR
99	302009001	Acessórios sinalética - Prumo galvanizado 50,80mm x 3m	un				2019/12/31					ELI	ARTIGOS A ELIMINAR / OCULTAR
99	302101001	Parafuso sext.ext. M12x55	un				2019/12/31					ELI	ARTIGOS A ELIMINAR / OCULTAR
99	302101002	Parafuso sext.ext. M14x50	un				2019/12/31					ELI	ARTIGOS A ELIMINAR / OCULTAR
99	302101003	Parafuso sext.ext. M12x80	un				2019/12/31					ELI	ARTIGOS A ELIMINAR / OCULTAR

Arq.	Artigo			Localização			Quantidades			Valores		Natureza	
	Código	Designação	Unid	X	Y	Z	Data Inicial	Qtd. Inicial	Existente	Inv. Inicial	Existente	Natureza	Designação
99	302101004	Parafuso sext.ext. M6x16	un				2019/12/31					ELI	ARTIGOS A ELIMINAR / OCULTAR
99	302101005	Parafuso sext.ext. M6x25	un				2019/12/31					ELI	ARTIGOS A ELIMINAR / OCULTAR
99	302102001	Parafuso sext.int. M6x50	un				2019/12/31					ELI	ARTIGOS A ELIMINAR / OCULTAR
99	302103001	Parafuso autoroscante 4.8x32	un				2019/12/31					ELI	ARTIGOS A ELIMINAR / OCULTAR
99	302105001	Parafuso madeira/aglomerado - 4x40	un				2019/12/31					ELI	ARTIGOS A ELIMINAR / OCULTAR
99	302105002	Parafuso madeira/aglomerado - 5x60	un				2019/12/31					ELI	ARTIGOS A ELIMINAR / OCULTAR
99	302105003	Parafuso madeira/aglomerado - 5x70	un				2019/12/31					ELI	ARTIGOS A ELIMINAR / OCULTAR
99	302106001	Anilha chapa aba larga M12	un				2019/12/31					ELI	ARTIGOS A ELIMINAR / OCULTAR
99	302106002	Anilha vedação 3/8	un				2019/12/31					ELI	ARTIGOS A ELIMINAR / OCULTAR
99	302106003	Anilha vedação 1/2	un				2019/12/31					ELI	ARTIGOS A ELIMINAR / OCULTAR
99	302106004	Anilha vedação 3/4	un				2019/12/31					ELI	ARTIGOS A ELIMINAR / OCULTAR
99	302106005	Anilha chapa aba larga M8	un				2019/12/31					ELI	ARTIGOS A ELIMINAR / OCULTAR
99	302107001	Porca sex.M4	un				2019/12/31					ELI	ARTIGOS A ELIMINAR / OCULTAR
99	302107002	Porca sex.M5	un				2019/12/31					ELI	ARTIGOS A ELIMINAR / OCULTAR
99	302107003	Porca sex.M6	un				2019/12/31					ELI	ARTIGOS A ELIMINAR / OCULTAR
99	302107004	Porca sex.M8	un				2019/12/31					ELI	ARTIGOS A ELIMINAR / OCULTAR
99	302107005	Porca sex.M10	un				2019/12/31					ELI	ARTIGOS A ELIMINAR / OCULTAR
99	302107006	Porca sex.M12	un				2019/12/31					ELI	ARTIGOS A ELIMINAR / OCULTAR
99	302107007	Porca sex.M14	un				2019/12/31					ELI	ARTIGOS A ELIMINAR / OCULTAR
99	302107008	Porca sex.M12 c/freio	un				2019/12/31					ELI	ARTIGOS A ELIMINAR / OCULTAR
99	302108001	Abraçadeira latão para eletrodo	un				2019/12/31						
99	302108002	Abraçadeira espiga 50mm	un				2019/12/31						
99	302108003	Abraçadeira web 9m 12	un				2019/12/31						
99	302108004	Abraçadeira fivela 98/2.5	un				2019/12/31						
99	302108005	Abraçadeira fivela 280/4.5	un				2019/12/31						
99	302108006	Abraçadeira fivela 280/7.5	un				2019/12/31						
99	302108007	Abraçadeira fivela 360/4.5	un				2019/12/31						
99	302108008	Abraçadeira fivela 360/7.5	un				2019/12/31						
99	302108009	Abraçadeira fivela 360/4.8	un				2019/12/31						
99	302110001	Prego scalho	Kg				2019/12/31						
99	302111001	Camarão zincado 4x11/4	un				2019/12/31						

Arn.	Artigo		Localização			Quantidades			Valores		Natureza		
	Código	Designação	Unid	X	Y	Z	Data Inicial	Qtd. Inicial	Existente	Inv. Inicial	Existente	Natureza	Designação
99	302120001	Tinta spray dourado 400ml	un				2019/12/31						
99	302120002	Tinta spray cinzento 400ml	un				2019/12/31						
99	302120003	Tinta spray vermelho 400ml	un				2019/12/31						
99	302120004	Tinta - Primário 15L	un				2019/12/31						
99	302120005	Tinta - Membrana branca 15L	un				2019/12/31						
99	302120006	Tinta - Esmalte verde 9,75L	un				2019/12/31						
99	302120007	Tinta spray Amarelo 400ml	un				2019/12/31						
99	302120008	Tinta intermel vermelho 0,375L	un				2019/12/31						
99	302120009	Tinta intermel amarelo 0,250L	un				2019/12/31						
99	302120010	Tinta para piscina	un				2019/12/31						
99	302120011	Tinta branca 15L	un				2019/12/31						
99	302120012	Tinta limonada 15L	un				2019/12/31						
99	302120013	Tinta Striping Paint - marcação de pavimentos 500ml	un				2019/12/31						
99	302120014	Tinta azul impermeabilizante 4L	un				2019/12/31						
99	302120015	Tinta spray branca	un				2019/12/31						
99	302120016	Tinta 5L	un				2019/12/31						
99	302199001	Outros Bens - Espuma PU manual	un				2019/12/31						
99	302199002	Outros Bens - Spray WD 40 500ml	un				2019/12/31						
99	302199003	Outros Bens - Multi spray pefix 400ml	un				2019/12/31						
99	302199004	Outros Bens - Silicone sanitários transparente	un				2019/12/31						
99	302199005	Outros Bens - Bucha química poliéster 150ml	un				2019/12/31						
99	302199006	Outros Bens - Cola e veda	un				2019/12/31						
99	302199007	Outros Bens - Diluente 1L	un				2019/12/31						
99	302199008	Outros Bens - Massa 50 ml	un				2019/12/31						
99	302199009	Outros Bens - Kit massa lubrificante	un				2019/12/31						
99	302201001	Copo de vidro 35 cl	un				2019/12/31					ELI	ARTIGOS A ELIMINAR / OCULTAR
99	302201002	Copo de vidro 47 cl	un				2019/12/31					ELI	ARTIGOS A ELIMINAR / OCULTAR
99	302202001	Prato de vidro para bolos	un				2019/12/31					ELI	ARTIGOS A ELIMINAR / OCULTAR
99	302202002	Prato com pé	un				2019/12/31					ELI	ARTIGOS A ELIMINAR / OCULTAR
99	302203001	Prateira de vidro	un				2019/12/31					ELI	ARTIGOS A ELIMINAR / OCULTAR
99	302204001	Champanheira acrílica 27x20cm	un				2019/12/31					ELI	ARTIGOS A ELIMINAR / OCULTAR
99	302204002	Champanheira acrílica 35x27cm	un				2019/12/31					ELI	ARTIGOS A ELIMINAR / OCULTAR
99	302205001	Argolas apara pingas mate	un				2019/12/31					ELI	ARTIGOS A ELIMINAR / OCULTAR

Arq.	Artigo			Localização			Quantidades			Valores		Natureza	
	Código	Designação	Unid	X	Y	Z	Data Inicial	Qtd. Inicial	Existente	Inv. Inicial	Existente	Natureza	Designação
99	302206001	Rolhas apara pingas	un				2019/12/31					ELI	ARTIGOS A ELIMINAR / OCULTAR
99	302207001	Saca rolhas 2 tempos coutale premium	un				2019/12/31					ELI	ARTIGOS A ELIMINAR / OCULTAR
99	302208001	Conjuntos 5 drop stop vin bouquet	un				2019/12/31					ELI	ARTIGOS A ELIMINAR / OCULTAR
99	302208002	Conjuntos de provas/degustação	un				2019/12/31					ELI	ARTIGOS A ELIMINAR / OCULTAR
99	302299001	Utensílios de restauração diversos	un				2019/12/31					ELI	ARTIGOS A ELIMINAR / OCULTAR
99	302301001	Dicloro granulado CTX 200/GR - 50Kg	un				2019/12/31					ELI	ARTIGOS A ELIMINAR / OCULTAR
99	302302001	Incrementador de PH Líquido CTX 25 - 25 Kg	un				2019/12/31					ELI	ARTIGOS A ELIMINAR / OCULTAR
99	302303001	Floculante Líquido CTX 41 - 5LT	un				2019/12/31					ELI	ARTIGOS A ELIMINAR / OCULTAR
99	302305001	Herbicida - Envision 45 200L	un				2019/12/31					ELI	ARTIGOS A ELIMINAR / OCULTAR
99	302306001	Algicida extra CTX 530 - 25L	un				2019/12/31					ELI	ARTIGOS A ELIMINAR / OCULTAR
99	302307001	Reagente para Cloro cx.250	un				2019/12/31					ELI	ARTIGOS A ELIMINAR / OCULTAR
99	302307002	Reagente para ph cx. 250	un				2019/12/31					ELI	ARTIGOS A ELIMINAR / OCULTAR
99	302308001	Detergente biológico para hidrocarbonetos- 5L	un				2019/12/31					ELI	ARTIGOS A ELIMINAR / OCULTAR
99	302308002	Detergente concentrado multiusos Plural Plus - 5L	un				2019/12/31					ELI	ARTIGOS A ELIMINAR / OCULTAR
99	302309001	Inseticida Raid 600 ml	un				2019/12/31					ELI	ARTIGOS A ELIMINAR / OCULTAR
99	302310001	Prime Pool Minus Líquido 25 lts	un				2019/12/31					ELI	ARTIGOS A ELIMINAR / OCULTAR
99	302401001	Cantoneira 45x45mm - Ferro	un				2019/12/31					ELI	ARTIGOS A ELIMINAR / OCULTAR
99	302401002	Cantoneira 30x4mm	un				2019/12/31					ELI	ARTIGOS A ELIMINAR / OCULTAR
99	302401003	Cantoneira 35x4mm	un				2019/12/31					ELI	ARTIGOS A ELIMINAR / OCULTAR
99	302402001	Varão 25mm - Elição	un				2019/12/31					ELI	ARTIGOS A ELIMINAR / OCULTAR
99	302402002	Varão roscado M8	un				2019/12/31					ELI	ARTIGOS A ELIMINAR / OCULTAR
99	302402003	Varão roscado M10	un				2019/12/31					ELI	ARTIGOS A ELIMINAR / OCULTAR
99	302402004	Varão alumínio 345	un				2019/12/31					ELI	ARTIGOS A ELIMINAR / OCULTAR
99	302402005	Varão roscado M12	un				2019/12/31					ELI	ARTIGOS A ELIMINAR / OCULTAR
99	302403001	Barra ferro 12mm	un				2019/12/31					ELI	ARTIGOS A ELIMINAR / OCULTAR
99	302403002	Barra ferro 6mm	un				2019/12/31					ELI	ARTIGOS A ELIMINAR / OCULTAR
99	302403003	Barra ferro 60x10mm	un				2019/12/31					ELI	ARTIGOS A ELIMINAR / OCULTAR
99	302403004	Barra ferro 40x8mm	un				2019/12/31					ELI	ARTIGOS A ELIMINAR / OCULTAR
99	302404001	Perfil inox 6mm	un				2019/12/31					ELI	ARTIGOS A ELIMINAR / OCULTAR

RELATÓRIO DAS EXISTÊNCIAS EM ARMAZEM POR CONTA

Data 2020/12/31

Município De Carrazeda De Ansiães

2020 Pág. 146

Ann.	Artigo		Localização			Quantidades			Valores		Natureza		
	Código	Designação	Unid	X	Y	Z	Data Inicial	Qtd. Inicial	Existente	Inv. Inicial	Existente	Natureza	Designação
99	302405301	Cavilha de ferro 23cm	un				2019/12/31					ELI	ARTIGOS A ELIMINAR / OCULTAR
99	302406001	Chapa de zinco 2000x1000x1,25mm	un				2019/12/31					ELI	ARTIGOS A ELIMINAR / OCULTAR
99	302501001	Eletrodomésticos - Cafeteira elétrica	un				2019/12/31					ELI	ARTIGOS A ELIMINAR / OCULTAR
99	302501002	Eletrodomésticos - Placa elétrica Teka 2 bicos	un				2019/12/31					ELI	ARTIGOS A ELIMINAR / OCULTAR
99	302601001	Cimento/Argamassas - Saco cimento cola branco	un				2019/12/31					ELI	ARTIGOS A ELIMINAR / OCULTAR
99	302601002	Cimento/Argamassas - Saco cimento para juntas branco	un				2019/12/31					ELI	ARTIGOS A ELIMINAR / OCULTAR
99	302601003	Cimento/Argamassas - Saco cimento 25 Kg	un				2019/12/31	284,00		852,34		STK	ARTIGOS DE STOCK
99	302601004	Cimento/Argamassas - Saco cimento branco 1 Kg	un				2019/12/31					ELI	ARTIGOS A ELIMINAR / OCULTAR
99	302601010	Cimento/Argamassas - Massa para fendas	un				2019/12/31					ELI	ARTIGOS A ELIMINAR / OCULTAR
99	302601011	Cimento/Argamassas - Saco reboco branco	un				2019/12/31					ELI	ARTIGOS A ELIMINAR / OCULTAR
99	302601012	Cimento/Argamassas - Saco Morcen Dry P 23kg + aditivo	un				2019/12/31					ELI	ARTIGOS A ELIMINAR / OCULTAR
99	302602001	Granito/cantarias - Lajeado granito amarelo bojardado 1cm	un				2019/12/31					ELI	ARTIGOS A ELIMINAR / OCULTAR
99	302602002	Granito/cantarias - Micro cubo 5x5x5cm em granito amarelo	tn				2019/12/31					ELI	ARTIGOS A ELIMINAR / OCULTAR
99	302602003	Granito/cantarias - Lajeado granito amarelo 9cm	mt				2019/12/31					ELI	ARTIGOS A ELIMINAR / OCULTAR
99	302603001	Mosaico/azulejo - Mosaico anti-derrapante 33x33cm	un				2019/12/31					ELI	ARTIGOS A ELIMINAR / OCULTAR
99	302603002	Mosaico/azulejo - Azulejo 15x15cm Branco	un				2019/12/31					ELI	ARTIGOS A ELIMINAR / OCULTAR
99	302607001	Inertes - Areia fina	tn				2019/12/31						
99	302607002	Inertes - Areia 1.º (0/40)	tn				2019/12/31						
99	302607003	Inertes - Areia lavada com areão 0/14	tn				2019/12/31						
99	302607004	Inertes - Gravelha 12,5/20	tn				2019/12/31						
99	302607005	Inertes - Brita	tn				2019/12/31						
99	302607006	Inertes - Tout-Venant 0/40	tn				2019/12/31						
99	302607007	Inertes - Rachão	tn				2019/12/31						
99	302608001	Massas betuminosas - Mistura betuminosa # frio	tn				2019/12/31						
99	302608002	Massas betuminosas - emulsão betuminosa ECR-1 (200Kg)	un				2019/12/31						
99	309901001	Rede Tênis 9,30x1,00 Mts	un				2019/12/31					ELI	ARTIGOS A ELIMINAR / OCULTAR

Arn.	Artigo			Localização			Quantidades			Valores		Natureza	
	Código	Designação	Unid	X	Y	Z	Data Inicial	Qtd. Inicial	Existente	Inv. Inicial	Existente	Natureza	Designação
99	309901002	Rede sombra c/ 2mt L	mt				2019/12/31					ELI	ARTIGOS A ELIMINAR / OCULTAR
99	309902001	Rolo de fita adesiva dupla face 12 mm	un				2019/12/31					ELI	ARTIGOS A ELIMINAR / OCULTAR
99	309902002	Rolo de fita adesiva dupla face 15 mm	un				2019/12/31					ELI	ARTIGOS A ELIMINAR / OCULTAR
99	309902003	Rolo de fita adesiva dupla face 19 mm	un				2019/12/31					ELI	ARTIGOS A ELIMINAR / OCULTAR
99	309902004	Rolo de fita Sinalizadora	un				2019/12/31					ELI	ARTIGOS A ELIMINAR / OCULTAR
99	309902005	Rolo de fita Adesiva para tecido	un				2019/12/31					ELI	ARTIGOS A ELIMINAR / OCULTAR
99	309902006	Rolo de fita adesiva térmica	un				2019/12/31					ELI	ARTIGOS A ELIMINAR / OCULTAR
99	309902007	Rolo de fita de tela	un				2019/12/31					ELI	ARTIGOS A ELIMINAR / OCULTAR
99	309902008	Rolo de fita Adesiva para Pintura 50mtx38mm	un				2019/12/31					ELI	ARTIGOS A ELIMINAR / OCULTAR
99	309902009	Rolo de fita isoladora	un				2019/12/31					ELI	ARTIGOS A ELIMINAR / OCULTAR
99	309902010	Rolo de fita dourada	un				2019/12/31					ELI	ARTIGOS A ELIMINAR / OCULTAR
99	309902011	Rolo de fita adesiva dupla face 50 mm	un				2019/12/31					ELI	ARTIGOS A ELIMINAR / OCULTAR
99	309902012	Rolo de fita teflon	un				2019/12/31					ELI	ARTIGOS A ELIMINAR / OCULTAR
99	309903001	Pilhas alcalinas 1.5V AA (Pack 4)	un				2019/12/31					ELI	ARTIGOS A ELIMINAR / OCULTAR
99	309903002	Pilhas alcalinas 1.5v AAA (pack 4)	un				2019/12/31					ELI	ARTIGOS A ELIMINAR / OCULTAR
99	309903003	Pilhas lítio de 3,6V	un				2019/12/31					ELI	ARTIGOS A ELIMINAR / OCULTAR
99	309903004	Pilhas 9V	un				2019/12/31					ELI	ARTIGOS A ELIMINAR / OCULTAR
99	309904001	Tela bolha de ar plástica - 220x1m	un				2019/12/31					ELI	ARTIGOS A ELIMINAR / OCULTAR
99	309904002	Tela decorativa (rolo 30 mts)	un				2019/12/31					ELI	ARTIGOS A ELIMINAR / OCULTAR
99	309904003	Tela de vinil autocolante	un				2019/12/31					ELI	ARTIGOS A ELIMINAR / OCULTAR
99	309904004	Tela 2.60mx2.50m	un				2019/12/31					ELI	ARTIGOS A ELIMINAR / OCULTAR
99	309904005	Tela 4.30mx2.50m	un				2019/12/31					ELI	ARTIGOS A ELIMINAR / OCULTAR
99	309904006	Tela 1.90mx2.50m	un				2019/12/31					ELI	ARTIGOS A ELIMINAR / OCULTAR
99	309904007	Tela 1.25mx2.50m	un				2019/12/31					ELI	ARTIGOS A ELIMINAR / OCULTAR
99	309904008	Tela 4.30mx2.00m	un				2019/12/31					ELI	ARTIGOS A ELIMINAR / OCULTAR
99	309904009	Tela 4.30mx1.80m	un				2019/12/31					ELI	ARTIGOS A ELIMINAR / OCULTAR
99	309904010	Tela 4.20mx2.80m	un				2019/12/31					ELI	ARTIGOS A ELIMINAR / OCULTAR
99	309904011	Tela 4.90mx1.50m	un				2019/12/31					ELI	ARTIGOS A ELIMINAR / OCULTAR
99	309904012	Tela 3.30mx2.40m	un				2019/12/31					ELI	ARTIGOS A ELIMINAR / OCULTAR
99	309904013	Tela 3.00mx2.50m	un				2019/12/31					ELI	ARTIGOS A ELIMINAR / OCULTAR

Arn.	Artigos		Localização			Quantidades			Valores		Natureza		
	Código	Designação	Unid.	X	Y	Z	Data Inicial	Qtd. Inicial	Existente	Inv. Inicial	Existente	Natureza	Designação
99	309904014	Tela 1.50x1.80m	un				2019/12/31					ELI	ARTIGOS A ELIMINAR / OCULTAR
99	309904015	Tela 2.35x1.50m	un				2019/12/31					ELI	ARTIGOS A ELIMINAR / OCULTAR
99	309905001	Rolo fio nylon para roçadora 4.80mm	un				2019/12/31					ELI	ARTIGOS A ELIMINAR / OCULTAR
99	309905002	Rolo fio nylon para roçadora 3.0mm	un				2019/12/31					ELI	ARTIGOS A ELIMINAR / OCULTAR
99	309905003	Rolo fio Sisal	un				2019/12/31					ELI	ARTIGOS A ELIMINAR / OCULTAR
99	309906001	Mangueira 3/4"-19mm	mt				2019/12/31					ELI	ARTIGOS A ELIMINAR / OCULTAR
99	309906002	Mangueira tricot 3/4	mt				2019/12/31					ELI	ARTIGOS A ELIMINAR / OCULTAR
99	309907001	Lona encerada 4.65x2.55m	un				2019/12/31					ELI	ARTIGOS A ELIMINAR / OCULTAR
99	309908001	Coluna de som portátil USB S267	un				2019/12/31					ELI	ARTIGOS A ELIMINAR / OCULTAR
99	309909001	Bateria 12V MA-161/MT	un				2019/12/31					ELI	ARTIGOS A ELIMINAR / OCULTAR
99	309909002	Bateria Canon BP-955	un				2019/12/31					ELI	ARTIGOS A ELIMINAR / OCULTAR
99	309910001	Cartão de memória SDC 16G FRO 250MB	un				2019/12/31					ELI	ARTIGOS A ELIMINAR / OCULTAR
99	309911001	Caixa plástica	un				2019/12/31					ELI	ARTIGOS A ELIMINAR / OCULTAR
99	309912001	Manga cristal 1/2	mt				2019/12/31					ELI	ARTIGOS A ELIMINAR / OCULTAR
99	309913001	Cabo audio ST 3mt jack 3.5mm/3.5mm	un				2019/12/31					ELI	ARTIGOS A ELIMINAR / OCULTAR
99	309913002	Cabo audio ST 3mt jack 3.5mm/6.3mm 2	un				2019/12/31					ELI	ARTIGOS A ELIMINAR / OCULTAR
99	309913003	Cabo HDMI - 7.5Mt	un				2019/12/31					ELI	ARTIGOS A ELIMINAR / OCULTAR
99	309914001	Reefmate isolamento 3cm	mt				2019/12/31					ELI	ARTIGOS A ELIMINAR / OCULTAR
99	309915001	Transformador/Carregador para portátil 90W	un				2019/12/31					ELI	ARTIGOS A ELIMINAR / OCULTAR
99	309916001	Módulo conector RJ45 Cat6 UTP branco	un				2019/12/31					ELI	ARTIGOS A ELIMINAR / OCULTAR
99	309917001	Estore de rolo tela branca	un				2019/12/31					ELI	ARTIGOS A ELIMINAR / OCULTAR
99	309918001	Arame zincado n.º 13 - Rolo 40Kg	un				2019/12/31					ELI	ARTIGOS A ELIMINAR / OCULTAR
99	309919001	Material de informática - Placa de rede	un				2019/12/31					ELI	ARTIGOS A ELIMINAR / OCULTAR
99	309999001	Outros Bens - Porta Guarda Chuva	un				2019/12/31					ELI	ARTIGOS A ELIMINAR / OCULTAR
99	309999002	Outros Bens - Relógio de Parede	un				2019/12/31					ELI	ARTIGOS A ELIMINAR / OCULTAR
99	309999003	Outros Bens - Tapete	un				2019/12/31					ELI	ARTIGOS A ELIMINAR / OCULTAR
99	309999004	Outros Bens - Moldura quadrada	un				2019/12/31					ELI	ARTIGOS A ELIMINAR / OCULTAR
99	309999005	Outros Bens - Moldura retangular	un				2019/12/31					ELI	ARTIGOS A ELIMINAR / OCULTAR
99	309999006	Outros Bens - Cabide em resina c/ porta sapatos	un				2019/12/31					ELI	ARTIGOS A ELIMINAR / OCULTAR
99	309999007	Outros Bens - Tapete rígido 50x50x5cm	un				2019/12/31					ELI	ARTIGOS A ELIMINAR / OCULTAR

Arm.	Artigo			Localização			Quantidades			Valores		Natureza	
	Código	Designação	Unid	X	Y	Z	Data Inicial	Qtd. Inicial	Existente	Inv. Inicial	Existente	Natureza	Designação
99	309999008	Outros Bens - Flacard em corticite 0.8x1.2m	un				2019/12/31					ELI	ARTIGOS A ELIMINAR / OCULTAR
99	309999009	Outros Bens - Cinta plana carga 2T c/olhal	un				2019/12/31					ELI	ARTIGOS A ELIMINAR / OCULTAR
99	309999010	Outros Bens - Quadro porcelana 1.20x2mt c/caixilho aluminio	un				2019/12/31					ELI	ARTIGOS A ELIMINAR / OCULTAR
99	309999011	Outros Bens - Papel de seda	un				2019/12/31					ELI	ARTIGOS A ELIMINAR / OCULTAR
99	309999012	Outros Bens - Etiqueta para chave	un				2019/12/31					ELI	ARTIGOS A ELIMINAR / OCULTAR
99	309999013	Outros Bens - tubo cola quente	un				2019/12/31					ELI	ARTIGOS A ELIMINAR / OCULTAR
99	309999014	Outros Bens - Espelho	un				2019/12/31					ELI	ARTIGOS A ELIMINAR / OCULTAR
99	309999015	Outros Bens - Jerrycan 20l	un				2019/12/31					ELI	ARTIGOS A ELIMINAR / OCULTAR
99	309999997	Outros Bens Diversos	un				2019/12/31						
99	309999998	Outros Bens Diversos	un				2019/12/31						
99	309999999	Outros Bens Diversos	un				2019/12/31						
99	310101001	Abraçadeira Hilti VD16	un				2019/12/31						
99	310102001	Abraçadeira PPR 20mm	un				2019/12/31						
99	310201001	Cabo acelerador 345RX	un				2019/12/31					ELI	ARTIGOS A ELIMINAR / OCULTAR
99	310201002	Cabo acelerador 545RX	un				2019/12/31					ELI	ARTIGOS A ELIMINAR / OCULTAR
99	310203001	Mola embraiagem	un				2019/12/31					ELI	ARTIGOS A ELIMINAR / OCULTAR
99	310204001	Veio acelerador 545RX	un				2019/12/31					ELI	ARTIGOS A ELIMINAR / OCULTAR
99	310205001	Borboleta acelerador 545RX	un				2019/12/31					ELI	ARTIGOS A ELIMINAR / OCULTAR
99	310206001	Bobine elétrica	un				2019/12/31					ELI	ARTIGOS A ELIMINAR / OCULTAR
99	310208001	Flange carborador	un				2019/12/31					ELI	ARTIGOS A ELIMINAR / OCULTAR
99	310209001	Carburador 545RX	un				2019/12/31					ELI	ARTIGOS A ELIMINAR / OCULTAR
99	310210001	cabeça roçadora c/ fio nylon	un				2019/12/31					ELI	ARTIGOS A ELIMINAR / OCULTAR
99	310211001	Rolamento 6202	un				2019/12/31					ELI	ARTIGOS A ELIMINAR / OCULTAR
99	310212001	Pistão 545RX	un				2019/12/31					ELI	ARTIGOS A ELIMINAR / OCULTAR
99	310212002	Pistão 345 RX	un				2019/12/31					ELI	ARTIGOS A ELIMINAR / OCULTAR
99	310213001	Fio roçadora - rolo 10Kg	un				2019/12/31					ELI	ARTIGOS A ELIMINAR / OCULTAR
99	310213002	Fio roçadora, 3.3mm	un				2019/12/31					ELI	ARTIGOS A ELIMINAR / OCULTAR
99	310214001	Cabeçote p/ roçadora	un				2019/12/31					ELI	ARTIGOS A ELIMINAR / OCULTAR
99	310215001	vela 545 RX	un				2019/12/31					ELI	ARTIGOS A ELIMINAR / OCULTAR
99	310216001	Segmento 42mm	un				2019/12/31					ELI	ARTIGOS A ELIMINAR / OCULTAR
99	310216002	Segmento 42mm 1615	un				2019/12/31					ELI	ARTIGOS A ELIMINAR / OCULTAR
99	310216003	Segmento 545 RX	tn				2019/12/31					ELI	ARTIGOS A ELIMINAR / OCULTAR

[Handwritten signatures and initials in blue ink]

Arm.	Artigo		Localização			Quantidades			Valores		Natureza		
	Código	Designação	Unid.	X	Y	Z	Data Inicial	Qtd. Inicial	Existente	Inv. Inicial	Existente	Natureza	Designação
99	310217001	Carter 545 RX	un				2019/12/31					ELI	ARTIGOS A ELIMINAR / OCULTAR
99	310218001	Volante magnético 545 RX	un				2019/12/31					ELI	ARTIGOS A ELIMINAR / OCULTAR
99	310219001	Cilindro 545 RX	un				2019/12/31					ELI	ARTIGOS A ELIMINAR / OCULTAR
99	310299001	Outras peças - remendas	cx				2019/12/31					ELI	ARTIGOS A ELIMINAR / OCULTAR
99	310299002	Outras peças - Mola fixação punho	un				2019/12/31					ELI	ARTIGOS A ELIMINAR / OCULTAR
99	310299999	Outras peças diversas	un				2019/12/31					ELI	ARTIGOS A ELIMINAR / OCULTAR
99	310301001	Filtro de combustível	un				2019/12/31					ELI	ARTIGOS A ELIMINAR / OCULTAR
99	310301002	Filtro hidraulico	un				2019/12/31					ELI	ARTIGOS A ELIMINAR / OCULTAR
99	310301003	Filtro de óleo	un				2019/12/31					ELI	ARTIGOS A ELIMINAR / OCULTAR
99	310301004	Filtro de ar exterior	un				2019/12/31					ELI	ARTIGOS A ELIMINAR / OCULTAR
99	310301005	Filtro de ar interior	un				2019/12/31					ELI	ARTIGOS A ELIMINAR / OCULTAR
99	310302001	Bateria 12v 105AH Dir.	un				2019/12/31					ELI	ARTIGOS A ELIMINAR / OCULTAR
99	310302002	Bateria 12v 200AH	un				2019/12/31					ELI	ARTIGOS A ELIMINAR / OCULTAR
99	310302003	Bateria 12v 110AH	un				2019/12/31					ELI	ARTIGOS A ELIMINAR / OCULTAR
99	310303001	Escova limpa vidros	un				2019/12/31					ELI	ARTIGOS A ELIMINAR / OCULTAR
99	310398001	Óleo travões DOT4	lts				2019/12/31					ELI	ARTIGOS A ELIMINAR / OCULTAR
99	310398002	Óleo motor 10w 40	lts				2019/12/31					ELI	ARTIGOS A ELIMINAR / OCULTAR
99	310399001	Outro material - Fusível tipo lâmina 30A	un				2019/12/31					ELI	ARTIGOS A ELIMINAR / OCULTAR
99	310399002	Outro material - Porca plástica forra	un				2019/12/31					ELI	ARTIGOS A ELIMINAR / OCULTAR
99	310399003	Outro material - Casquilho aperto forra	un				2019/12/31					ELI	ARTIGOS A ELIMINAR / OCULTAR
99	310399004	Outro material - Pirlampa	un				2019/12/31					ELI	ARTIGOS A ELIMINAR / OCULTAR
99	310399005	Outro material - Cardan	un				2019/12/31					ELI	ARTIGOS A ELIMINAR / OCULTAR
99	310399006	Outro material - Jogo chapas refletoras	un				2019/12/31					ELI	ARTIGOS A ELIMINAR / OCULTAR
99	310401001	Faca Forgem - Rousseau	un				2019/12/31					ELI	ARTIGOS A ELIMINAR / OCULTAR
99	310402001	Casquilho - Rousseau	un				2019/12/31					ELI	ARTIGOS A ELIMINAR / OCULTAR
99	310403001	Manilha REE14 - Rousseau	un				2019/12/31					ELI	ARTIGOS A ELIMINAR / OCULTAR
99	310404001	Parafuso - Rousseau	un				2019/12/31					ELI	ARTIGOS A ELIMINAR / OCULTAR
99	310405001	Porca - Rousseau	un				2019/12/31					ELI	ARTIGOS A ELIMINAR / OCULTAR
99	310406001	Kit 2 patins c/parafusos fixação	un				2019/12/31					ELI	ARTIGOS A ELIMINAR / OCULTAR
99	310501001	Revestimento 6202-2RS530	un				2019/12/31					ELI	ARTIGOS A ELIMINAR / OCULTAR

[Handwritten initials and signature in black ink]

Arm.	Artigo		Localização			Quantidades			Valores		Natureza		
	Código	Designação	Unid	X	Y	Z	Data Inicial	Qtd. Inicial	Existente	Inv. Inicial	Existente	Natureza	Designação
99	310501002	Rolamento 6202 ZZ	un				2019/12/31					ELI	ARTIGOS A ELIMINAR / OCULTAR
99	310502001	Filtro Rede Comp.	un				2019/12/31					ELI	ARTIGOS A ELIMINAR / OCULTAR
99	310502002	Filtro Elemento Comp.	un				2019/12/31					ELI	ARTIGOS A ELIMINAR / OCULTAR
99	310503001	Bateria 24 AH	un				2019/12/31					ELI	ARTIGOS A ELIMINAR / OCULTAR
99	310504001	Veio lâminas	un				2019/12/31					ELI	ARTIGOS A ELIMINAR / OCULTAR
99	310504002	Veio Lâminas B	un				2019/12/31					ELI	ARTIGOS A ELIMINAR / OCULTAR
99	310505001	lâmina rotativa D.	un				2019/12/31					ELI	ARTIGOS A ELIMINAR / OCULTAR
99	310505002	lâmina rotativa E.	un				2019/12/31					ELI	ARTIGOS A ELIMINAR / OCULTAR
99	310506001	Flange porta lâminas	un				2019/12/31					ELI	ARTIGOS A ELIMINAR / OCULTAR
99	310507001	Correia p/ corta relvas	un				2019/12/31					ELI	ARTIGOS A ELIMINAR / OCULTAR
99	310508001	Cubo p/ lâminas	un				2019/12/31					ELI	ARTIGOS A ELIMINAR / OCULTAR
99	310508002	Cubo p/ lâminas B	un				2019/12/31					ELI	ARTIGOS A ELIMINAR / OCULTAR
99	310509001	Chave p/ corta relvas	un				2019/12/31					ELI	ARTIGOS A ELIMINAR / OCULTAR
99	310510001	Bomba de combustível	un				2019/12/31					ELI	ARTIGOS A ELIMINAR / OCULTAR
99	310511001	Bolsa em tecido porta relva	un				2019/12/31					ELI	ARTIGOS A ELIMINAR / OCULTAR
99	310599001	Outro material - Peças	un				2019/12/31					ELI	ARTIGOS A ELIMINAR / OCULTAR
99	310601001	Tubo Tenairflex 200mm	un				2019/12/31					ELI	ARTIGOS A ELIMINAR / OCULTAR
99	310701001	Pneu 11.5 /80 R13.3	un				2019/12/31						
99	310702001	Pneu 12.5 R18	un				2019/12/31						
99	310703001	Pneu 14.9 R28	un				2019/12/31						
99	310704001	Pneu 18.4 R26	un				2019/12/31						
99	310705001	Pneu 315 /80 R22.5	un				2019/12/31	4.00		2.361,60			
99	310705002	Pneu 315 /80 R22.5 RBC.	un				2019/12/31	4.00		713,40			
99	310706001	Pneu 385 /65 R22.5	un				2019/12/31						
99	310707001	Pneu 420 /70 R24	un				2019/12/31						
99	310708001	Pneu 480 /65 R28	un				2019/12/31						
99	310708002	Pneu 480 /70 R34	un				2019/12/31						
99	310709001	Pneu 600 /65 R38	un				2019/12/31						
99	310710001	Pneu 750 R16	un				2019/12/31	2.00		152,52			
99	310711001	Pneu 900 R16	un				2019/12/31						
99	310712001	Pneu 1200 R20	un				2019/12/31	6.00		2.435,40			
99	310801001	Jogo de pastilhas travão - Parque	un				2019/12/31					ELI	ARTIGOS A ELIMINAR / OCULTAR
99	310802001	Filtro -Kit P21	un				2019/12/31					ELI	ARTIGOS A ELIMINAR / OCULTAR
99	310802002	Filtro gasóleo	un				2019/12/31					ELI	ARTIGOS A ELIMINAR / OCULTAR
99	310803001	Óleo hidráulico HP46 200L	un				2019/12/31					ELI	ARTIGOS A ELIMINAR / OCULTAR
99	310899001	Outras Peças - Interruptor pressão óleo	un				2019/12/31					ELI	ARTIGOS A ELIMINAR / OCULTAR
99	310899002	Outras Peças - Tampa termostato	un				2019/12/31					ELI	ARTIGOS A ELIMINAR / OCULTAR

Arb.	Artigo		Localização			Quantidades			Valores		Natureza		
	Código	Designação	Unid.	X	Y	Z	Data Inicial	Qtd. Inicial	Existente	Inv. Inicial	Existente	Natureza	Designação
99	310899003	Outras Peças - Termostato motor	un				2019/12/31					ELI	ARTIGOS A ELIMINAR / OCULTAR
99	310901001	Junta Jíbo 50	un				2019/12/31					ELI	ARTIGOS A ELIMINAR / OCULTAR
99	310902001	Válvula retenção 2"	un				2019/12/31					ELI	ARTIGOS A ELIMINAR / OCULTAR
99	310903001	União macho PP 1 1/4"	un				2019/12/31					ELI	ARTIGOS A ELIMINAR / OCULTAR
99	310903002	União simples PP 1 1/4"	un				2019/12/31					ELI	ARTIGOS A ELIMINAR / OCULTAR
99	311001001	Lâmina corrente motoserpa 55	un				2019/12/31					ELI	ARTIGOS A ELIMINAR / OCULTAR
99	311099001	Outro Material - Tampa de arranque	un				2019/12/31					ELI	ARTIGOS A ELIMINAR / OCULTAR
99	311101001	Bateria Targett	un				2019/12/31					ELI	ARTIGOS A ELIMINAR / OCULTAR
99	319999001	Outro material - Pirlampo	un				2019/12/31					ELI	ARTIGOS A ELIMINAR / OCULTAR
99	319999998	Outro material / peças	un				2020/07/15						
99	319999999	Outro material / peças	un				2019/12/31						
99	330101001	DVR 8 canais NAZI	un				2019/12/31					ELI	ARTIGOS A ELIMINAR / OCULTAR
99	330101002	DVR 4 canais Nazi	un				2019/12/31					ELI	ARTIGOS A ELIMINAR / OCULTAR
99	330102001	Disco duro 1 TB	un				2019/12/31					ELI	ARTIGOS A ELIMINAR / OCULTAR
99	330102002	Disco duro 2 TB	un				2019/12/31					ELI	ARTIGOS A ELIMINAR / OCULTAR
99	330103001	Comunicador telefónico-GSM	un				2019/12/31					ELI	ARTIGOS A ELIMINAR / OCULTAR
99	330104001	Teclado Siemens	un				2019/12/31					ELI	ARTIGOS A ELIMINAR / OCULTAR
99	330105001	Bateria 12V 35Ah	un				2019/12/31					ELI	ARTIGOS A ELIMINAR / OCULTAR
99	340100001	Sistema de segurança - Video Vigilância	un				2019/12/31					RIA	ARTIGOS ARMAZÉM 99
99	340101001	Livros - Lei de Proteção de Crianças e Jovens em Perigo	un				2019/12/31					ELI	ARTIGOS A ELIMINAR / OCULTAR
99	340101002	Livros Mod.205 (A5 148X210mm)	un				2019/12/31					ELI	ARTIGOS A ELIMINAR / OCULTAR
99	340101999	Livros e documentação técnica - diversos	un				2019/12/31	1,00		60,58			
99	830501001	Termoacumulador 200 Lts	un				2019/12/31						
99	830502001	Vaso de Expansão 8 Lts	un				2019/12/31						
99	840102003	Casaco polar c/impressão	un				2019/12/31					ELI	ARTIGOS A ELIMINAR / OCULTAR
99	840102004	Casaco impermeável c/capuz	un				2019/12/31					ELI	ARTIGOS A ELIMINAR / OCULTAR
99	840103002	Bata de Trabalho	un				2019/12/31					ELI	ARTIGOS A ELIMINAR / OCULTAR
99	840103003	Bata Educadora	un				2019/12/31					ELI	ARTIGOS A ELIMINAR / OCULTAR
99	840104002	Pêlo c/ impressão	un				2019/12/31						
99	840105001	Luvras Pele bovina	un				2019/12/31					ELI	ARTIGOS A ELIMINAR / OCULTAR
99	840105002	Luvras nylon	un				2019/12/31						
99	840105004	Luvras Nitrilo n.º9	un				2020/03/24					ELI	ARTIGOS A ELIMINAR / OCULTAR

Arm.	Artigo			Localização			Quantidades			Valores		Natureza	
	Código	Designação	Unid	X	Y	Z	Data Inicial	Qtd. Inicial	Existente	Inv. Inicial	Existente	Natureza	Designação
99	840117001	Parka Alta Visibilidade 4 em 1	un				2019/12/31						
99	840122001	T-shirt c/ impressão	un				2019/12/31					ELI	ARTIGOS A ELIMINAR / OCULTAR
99	840123001	Avental c/ impressão	un				2019/12/31					ELI	ARTIGOS A ELIMINAR / OCULTAR
99	840199999	Vestuário e artigos pessoais diversos	un				2019/12/31					RIA	ARTIGOS ARMAZÉM 99
99	840201001	Bota em Couro com Biqueira e Palmilha em aço	un				2019/12/31					ELI	ARTIGOS A ELIMINAR / OCULTAR
99	840201003	Bota de Segurança Trek-3	un				2019/12/31					ELI	ARTIGOS A ELIMINAR / OCULTAR
99	840201005	Bota em pele	un				2019/12/31					ELI	ARTIGOS A ELIMINAR / OCULTAR
99	840203004	Soca branca - Esterilizável	un				2019/12/31					ELI	ARTIGOS A ELIMINAR / OCULTAR
99	840203005	Soca Wock Clog	un				2019/12/31					ELI	ARTIGOS A ELIMINAR / OCULTAR
99	840305001	Boné com impressão frente 1 cor	un				2019/12/31					ELI	ARTIGOS A ELIMINAR / OCULTAR
99	840306001	crachá em PVC c/lanyard tubular	un				2019/12/31					ELI	ARTIGOS A ELIMINAR / OCULTAR
99	840306002	crachá em pvc c/ fman	un				2019/12/31					ELI	ARTIGOS A ELIMINAR / OCULTAR
99	840401001	EPI - Kit proteção fitofármacos	un				2019/12/31					ELI	ARTIGOS A ELIMINAR / OCULTAR
99	840401002	EPI - Fato aplicador lavável APP	un				2019/12/31					ELI	ARTIGOS A ELIMINAR / OCULTAR
99	840401003	EPI - Luvas Plásticas Nitrilo	un				2019/12/31					ELI	ARTIGOS A ELIMINAR / OCULTAR
99	840401004	EPI - Máscara proteção	un				2019/12/31					ELI	ARTIGOS A ELIMINAR / OCULTAR
99	840401005	EPI - Óculos de proteção	un				2019/12/31					ELI	ARTIGOS A ELIMINAR / OCULTAR
99	840401999	EPI - Equipamento de Proteção Individual Diverso	un				2019/12/31					ELI	ARTIGOS A ELIMINAR / OCULTAR
99	890101001	Material decorativo diverso	un				2019/12/31						
99	890201001	Bandeira Município	un				2019/12/31						
99	890201002	Bandeira Nacional	un				2019/12/31						
99	890201003	Bandeira Europa	un				2019/12/31						
99	890201999	Bandeira - Transporte	un				2019/12/31					ELI	ARTIGOS A ELIMINAR / OCULTAR
99	990599001	Outras ofertas - Flores	un				2019/12/31					ELI	ARTIGOS A ELIMINAR / OCULTAR
99	990599002	Outras ofertas - medalha c/logotipo 40mm	un				2019/12/31					ELI	ARTIGOS A ELIMINAR / OCULTAR
99	990599003	Outras ofertas - medalha c/logotipo 50mm	un				2019/12/31					ELI	ARTIGOS A ELIMINAR / OCULTAR
99	990599004	Outras ofertas - Caixa individual para maçã	un				2019/12/31					ELI	ARTIGOS A ELIMINAR / OCULTAR
99	990599005	Outras ofertas - Rosas	un				2019/12/31					ELI	ARTIGOS A ELIMINAR / OCULTAR
99	990599006	Outras ofertas - Amendoas de Pascoa	un				2019/12/31					ELI	ARTIGOS A ELIMINAR / OCULTAR
99	990599007	Outras ofertas - Baralho de cartas	un				2019/12/31					ELI	ARTIGOS A ELIMINAR / OCULTAR
99	990599997	Outras ofertas diversas	un				2019/12/31						
99	990599998	Outras ofertas diversas	un				2019/12/31						

[Handwritten signature]

RELATÓRIO DAS EXISTÊNCIAS EM ARMAZEM POR CONTA

Data 2020/12/31

Município De Carrazada De Ansiães

2020 Pág. 154

Ano.	Artigo		Localização			Quantidades			Valores		Natureza		
	Código	Designação	Unid.	X	Y	Z	Data Inicial	Qté. Inicial	Existente	Inv. Inicial	Existente	Natureza	Designação
99	990599999	Outras ofertas diversas	un				2019/12/31						
99	991502001	Aquisição de bens diversos	un				2019/12/31						
99	991502002	Aquisição de bens diversos	un				2019/12/31						
99	991502003	Aquisição de bens diversos	un				2019/12/31						
161	300301001	Iluminação pública - Aranha alumínio quadrada LTR	un				2020/01/01						
TOTALS :										187.820,60	168.395,14		
TOTALS :										217.125,55	200.619,26		